• AÑOS 1907-1908 •

ANUARIO ESTADÍSTICO

DE LA

REPÚBLICA ORIENTAL DEL URUGUAY

CON VARIOS DATOS DE 1909 Y 1910

LIBRO XXI DEL "ANUARIO" Y XXXV DE LAS PUBLICACIONES
DE LA DIRECCIÓN GENERAL DE ESTADÍSTICA

DIRECTOR GENERAL DE ESTADÍSTICA:

Ramón López Lomba

TOMO II—PARTE II

MONTEVIDEO
IMPRENTA ARTÍSTICA Y ENCUADERNACIÓN DE JUAN J. DORNALECHE
Calle Cerro Largo, 40 y 42
1911

Digitized by Google

220665

HA1071
.A2
1907-8

7-30-30 gift

Digitized by Google

ÍNDICE

	Págs.
PREFACIO	V
Comercio especial exterior	
Importación (1907)	
Por artículos	576
Por artículos y procedencias	585
Exportación (1908	
Por artículos	623
Por artículos y destinos	625
Por destinos, departamentos y aduanas	633
Exportación (1909)	
Por artículos	638
Por artículos y destinos	639
Rentas aduaneras (1908)	
Por meses	645
Por departamentos y meses	648
Rentas aduaneras (1909)	
Por meses	653
Por departamentos y meses	656
Navegación exterior (1908)	
República	663
Puerto de Montevideo	677
Demás puertos	689
Navegación interior (1908)	
República	711
Puerto de Montevideo	717
Demás puertos	721
Resumen de la navegación	741
Datos complementarios (1908)	
Buques que obtuvieron:	
Patente de nacionalidad	746
Privilegio de paquete	746
Permisos para construir embarcaciones	746
Buques de guerra entrados en el puerto de Montevideo	746
Diques y varaderos	746
Días útiles en el puerto y rada de Montevideo	747
Siniestros marítimos	747
Faros	747
Navegación (1909)	
Exterior	751
Interior	752
Registro Genealógico de animales puros (Herd Book uruguayo):	
Año 1907	755
» 1908	760
» 1909	765
Apéndice	
Comercio especial exterior	
Importación (1908)	
Por artículos	3
Por artículos y procedencias	10
Exportación (1910)	
Por artículos	49
Por artículos y destinos	51
Comercio especial con la Argentina (1902-1908)	62
Comercio especial con el Brasil (1902-1908)	64
Comercio terrestre con el Brasil (1910)	66
Instituto de Agronomía de Montevideo	67
Propiedad raíz en los dep. del Interior	
Propiedad suburb. y rural por zonas	69
» » » » » superficie	70
Avaluación de la propiedad	77

	Pág.
PRÉFACE	V
Commerce spécial extérieur	
Importation (1907)	
Par marchandises	576
Par marchandises et provenances	585
Exportation (1908)	
Par marchandises	628
Par marchandises et destinations	625
Par destinations, départements et douanes	633
Exportation (1909)	
Par marchandises	638
Par marchandises et destinations	639
Rentes douanières (1908)	
Par mois	645
Par départements et mois	648
Rentes douanières (1909)	
Par mois	653
Par départements et mois	656
Navigation extérieure (1908)	
République	663
Port de Montévidéo	677
Les autres ports	689
Navigation intérieure (1908)	
République	711
Port de Montévidéo	717
Les autres ports	721
Résumé de la navigation	741
Renseignements complémentaires (1908)	
Navires ayant obtenu:	
Patente de nationalité	746
Privilège de paquebot	746
Permissions pour construire des embarcations	746
Navires de guerre entrés dans le port de Montévidéo	746
Digues et chantiers	746
Jours utiles dans le port et la rade de Montévidéo	747
Sinistres maritimes	747
Phares	747
Navigation (1909)	
Extérieure	751
Intérieure	752
Registre Généalogique d'animaux pur sang (Herd Book uruguayen):	
Année 1907	755
» 1908	760
» 1909	765
Appendice	
Commerce spécial extérieur	
Importation (1908)	
Par marchandises	3
Par marchandises et provenances	10
Exportation (1910)	
Par marchandises	49
Par marchandises et destinations	51
Commerce spécial avec l'Argentine (1902-1908)	62
Commerce spécial avec le Brésil (1902-1908)	64
Comerce terrestre avec le Brésil (1910)	66
Institut d'Agronomie de Montévidéo	67
Propriété foncière dans les dép. de l'intérieur	
Propriété suburb. et rurale par zones	69
» » » » » superficie	70
Evaluation de la propriété	77

Digitized by Google

Digitized by Google

Aunque habíamos pensado dividir en dos partes el tomo II de este Anuario, para consignar en una de ellas las informaciones estadísticas y el censo en la otra, la circunstancia imprevista de no admitir ahora el Correo impresos cuyo peso exceda de dos kilogramos, nos obliga á fraccionar el tomo en tres partes, destinando las dos primeras á la estadística y reservando la última para dar á conocer en ella los resultados de los cinco censos generales efectuados en Octubre de 1908.

Por la misma razón, tuvimos también que suprimir, á última hora, varias informaciones estadísticas que debieron ir en la primera parte del tomo, y que van recién en esta segunda, á la que agregamos, por vía de apéndice, algunos otros datos de interés general.

Digitized by Google

Digitized by Google

COMERCIO EXTERIOR

(Commerce extérieur)

Digitized by Google

Digitized by Google

COMERCIO EXTERIOR (1907)
(Commerce Extérieur)

Importación por artículos
(Importation par marchandises)

Artículos	Marchandises	Unidad	Cantidad	Valor $	Artículos	Marchandises	Unidad	Cantidad	Valor $
1	2	3	4	5	6	7	8	9	10
IMPORTACIÓN	**IMPORTATION**	—	—	**37.470715**	Pastas	Pâtes	—	—	**26470**
					Fideos	Vermicelle	k.	24747	3959
I. Animales vivos . . .	Animaux vivants. . . .	—	—	**754232**	Galletitas.	Biscuits	»	64318	22511
a. Ganado común . .	a. Bétail commun . .	u.	—	**296846**	c. Aceites	a. Huiles.	—	—	**641366**
Bovinos	Espèce bovine . . .	»	26525	225513	De algodón	Coton	k.	1452352	185512
Equinos	» chevaline . .	»	1303	6667	» amapola	Oeillette	»	11266	1802
Mulares	» mulassière .	»	303	3328	» maní	Pistache de terre . .	»	22945	3644
Ovinos.	» ovine . . .	»	54356	61338	» olivo	Olive	»	1501352	450408
b. Ganado fino . . .	b. Bétail fin. . . .	—	—	**457386**	d. Especias y otros condimentos . . .	d. Épices et autres condiments . . .	—	—	**2102222**
Bovinos:	Espèce bovine	»	—	**149900**	Alcaparras . . .	Câpres	k.	2195	432
Terneros	Veaux	»	48	9600	Ajíes	Poivrons	»	11135	3243
Toros	Taureaux.	»	256	100400	Anís en grano . . .	Anis en grain . . .	»	11498	2876
Vacas	Vaches.	»	149	37500	Azafrán	Safran	»	711	11380
Vaquillonas	Génisses	»	12	2400	Azúcar refinada . .	Sucre raffiné. . . .	»	5953200	595321
					» sin refinar .	» non raffiné . .	»	15289215	1376031
Equinos:	Espèce chevaline . . .	»	—	**25300**	Canela.	Canelle.	»	1309	920
Caballos	Chevaux	»	41	20800	» (residuo de).	» (résidus). .	»	5446	597
Yeguas.	Juments	»	9	4500	Canelón	Cannelas	»	6169	1665
Asnales:	Anes.	»	10	416	Clavo de olor . . .	Clou de girofle . . .	»	3145	1257
					Cominos	Cumins.	»	9272	2040
Ovinos:	Espèce ovine	»	—	**281460**	Conserva de tomate .	Conserve de tomate .	»	71388	18080
Carneros	Moutons	»	852	232260	Encurtidos . . .	Pickles.	»	35138	6890
Ovejas	Brebis	»	246	49200	Hongos.	Champignons . . .	»	26072	18252
Porcinos:	Espèce porcine.		10	310	Mostaza	Moutarde	»	18810	4795
					Pimentón	Gros poivre	»	153714	38429
II. Substanc. alimenticias	II. Denrées alimentaires .	—	—	**6.534186**	Pimienta	Poivre	»	41463	13563
					Piñones	Pignons	»	8490	2521
a. Granos, cereales y legumbres . . .	a. Grains, céréales et légumes	—	—	**1605952**	Sal fina	Sel fin	»	4139	410
					Salsa inglesa . . .	Sauce anglaise. . .	»	4022	1576
Arroz	Riz	k.	4151541	373636	Vinagre	Vinaigre	l.	9722	680
» con cáscara .	» non décortiqué .	»	2532090	81025	Especias no espec. .	Épices n. d. . .	k.	2528	1264
Avena	Avoine.	»	29387	966					
Café.	Café.	»	1568659	376479					
» molido	» moulu	»	600	300	e. Pescados y mariscos.	e. Poissons et coquillages	—	—	**124417**
Cebada fermentada .	Orge fermentée. . .	»	1075552	96800	Bacalao	Morue	k.	418352	62752
Cebadilla	Petite orge	»	11257	1350	Camarones	Crabes.		—	—
Centeno	Seigle	»	993	50	Pescado en salmuera.	Poisson en saumure .	»	28152	5631
Garbanzos	Pois chiches. . . .	»	203196	26416	Pez-palo	Stockfisch.	»	10547	1583
Legumbres	Légumes	»	—	12961	*Sardinas:*	*Sardines:*			
Lentejas	Lentilles	»	18281	2194	En aceite.	A l'huile	»	103341	51672
Maíz.	Maïs.	»	8101391	114379	Prensadas.	Pressées	»	18527	2779
Maní.	Pistache de terre . .	»	10710	750					
Papas	Pommes de terre . .	»	10654232	479439	f. Frutas	f. Fruits	—	—	**287923**
Porotos.	Haricots	»	521484	39111	Aceitunas.	Olives	k.	230230	24103
Trigo	Blé	»	1450	96	Almendras	Amandes	»	58753	17398
					Ananás.	Ananas.	u.	6138	1228
b. Harinas, féculas y pastas . . .	b. Farines, fécules et pâtes . . .	—	—	**179965**	Avellanas.	Noisettes	k.	30878	4016
					Bananas	Bananes	c.	106332	21266
					Castañas	Châtaignes	k.	156455	17210
Harinas y féculas . . .	Farines et fécules. . . .	—	—	**153495**	Ciruelas	Prunes.	»	92127	23843
					Cocos	Cocos	u.	26148	785
Harinas:	*Farines:*				Coco rallado. . . .	Coco rapé	k.	30650	3065
De avena	D'avoine	»	56112	5611	Chufas.	Châtaignes de terre .	»	2022	203
» garbanzos . . .	de pois chiches . .	»	47982	4800	Dátiles	Dattes	»	43476	10870
» maíz	» maïs	»	34539	3454	Frutas en conserva .	Fruits en conserve .	»	24766	4954
» trigo	» blé	»	7692	615	» fresca	» frais	—	—	12965
Láctea	Lactée	»	12343	1234	» seca	» secs. . . .	—	—	746
Almidón	Amidon	»	297165	32687	Manzanas.	Pommes	h.	1264	1264
Chuño	Farine	»	2759	551	Naranjas	Oranges	m	3328	16639
Fariña	Manioc rapé. . . .	»	2399511	95980	Nueces.	Noix.	k.	177077	15938
Mandioca	Manioc.	»	14557	727	Orejones	Pêches sèches. . . .	»	117026	17555
No especificadas . .	Non dénommées .	»	63703	7836					

Digitized by Google

Importación por artículos

Artículos	Marchandises	Unidad	Cantidad	Valor $	Artículos	Marchandises	Unidad	Cantidad	Valor $
1	2	3	4	5	6	7	8	9	10
Pasas de higo	Figues sèches	k.	285222	39890	Sidra	Cidre	l.	26411	4968
» » uva	Raisins secs	»	377477	53985	Zumo de lima	Jus de lime	»	333	143
					» » uva	» » raisin	»	360	29
g. Dulces	g. Confitures	—	—	181169					
Confites	Bonbons, dragées, etc	»	52769	38057	IV. Tabacos y sus aplicaciones	IV. Tabacs et ses applications	—	—	309031
Chocolate	Chocolat	»	185156	113470					
Dulce en almíbar	Confitures au sirop	»	13707	6856	Tabaco en rama	Tabac en feuille	—	—	246600
» seco	» sèches	»	7561	6048	Bahía	Bahia	k.	202222	71790
Guayaba	Goyave	»	19804	8913	Filipino	Philippin	»	126929	45059
Mazacote	Pâte de mélasse	»	1239	186	Habano	Havane	»	59761	35856
Pastillas	Pastilles	»	1583	863	Jamaica	Jamaïque	»	31239	11690
Ticholos	Pâte de goyave	»	22584	6776	Mejicano	Mexicain	»	2853	1013
					Paraguayo	Paraguayen	»	133538	19364
h. Demás substancias alimenticias	h. Autres denrées alimentaires	—	—	1411172	Puerto Rico	P. Rico	»	7	2
Achicoria	Chicorée	»	200353	25045	Río Grande	Rio Grande	»	110019	15952
Cacao	Cacao	»	140693	59626	Santo Domingo	S. Domingue	»	921	327
Cascarilla de cacao	Pelure de cacao	»	9032	506	Sumatra	Sumatra	»	10094	3583
Cocoa	Cocoa	»	1781	891	Virginia	Virginie	»	27394	9724
Conservas alimentic	Conserves alimentair.	»	105513	49963	Negro	Noir	»	80097	32840
» vegetales.	» végétales	»	11863	3636					
Crema de leche	Crême de lait	»	200	24	Tabaco picado	Tabac haché	—	—	1242
Gelatina	Gélatine	»	3093	2165	Africano	Africain	»	546	194
Jamón	Jambon	»	55656	25599	Caporal	Caporal	»	85	102
Leche condensada	Lait condensé	»	3200	1920	Habano	Havane	»	394	473
Lúpulo	Houblon	»	17870	5718	Virginia	Virginie	»	308	369
Manteca	Beurre	»	2921	1840	Negro	Noir	»	173	104
Miel de caña	Miel de canne	»	27816	1669	Cigarrillos	Cigarettes	—	71	179
Mortadella	Mortadelle	»	1559	1092					
Queso	Fromage	»	139922	57366	Cigarros de hoja	Cigares	—	—	56303
Salchichón	Saucisson	»	6062	4243	Bahía	Bahia	»	1246	1122
Subst. animales n e.	Subst. animales n. d.	»	12948	4090	Filipino	Philippin	»	809	728
Yerba mate elaborada	Maté	»	124038	99229	Habano	Havane	»	4236	19063
Te	Thé	»	10631023	1063102	Hamburgués	Hambourgeois	»	4941	4447
Otros productos	Autres produits	»	22622	3448	Italiano	Italien	»	34381	30943
					Demás tabacos	Autres tabacs	—	—	4787
II. Bebidas	III. Boissons	—	—	2097937	Pichua	Extrait de tabac	»	6760	2704
					Rapé	Tabac à priser	»	2224	2003
a. Vinos	a. Vins	—	—	1709525					
Ajerezado	Auxérès	l.	2030	1015	V. Materias textiles	V. Matières textiles	—	—	8165804
Borgogna	Bourgogne	»	1164	745					
Común	Commun	»	12472602	1496713	a. Algodón	a. Coton	—	—	4552588
Entrefino	Entrefin	»	340381	40845	Abrazaderas	Cordons de rideaux	d.	176	421
Fino	Fin	»	46516	23140	Acolchado	Ouaté	k.	9910	5946
Champagne	Champagne	»	115307	76359	Algodón borra	Bourre de coton	»	100334	14048
Jerez	Xérès	»	18469	9900	» en bobinas	Coton en bobines	»	145699	36427
Madera	Madère	»	230	115	» con pepitas	» avec paillettes	»	2600	884
Oporto	Oporto	»	24459	13771	» en rama	» brut	»	19109	9555
Del Rhin	Du Rhin	»	4222	2727	» y lana en bobin.	Coton et laine en bob	»	3902	1371
Vermouth	Vermouth	»	149288	44195	Agujetas	Lacets	g.	18393	2342
					Borlas	Glands	d.	4	2
b. Aguardientes y licores	b. Eau de vie et liqueurs	—	—	314883	Calzoncillos	Caleçons	»	542	2083
Ajenjo	Absinthe	»	18205	6552	» de punto	» en point	»	374	2236
Anís	Anis	»	5561	1025	Calzones	Pantalons	»	129	812
Bitter	Bitter	»	141690	63479	Camisas para hombre	Chemises p. hommes	»	2251	13430
Caña	Eau-de-vie de canne	»	1545586	123648	» » mujer	» » femmes	»	147	1605
Cognac	Cognac	»	153454	73662	» sin concluir	» non confect.	»	43	129
Ginebra	Genièvre	»	42393	6756	» vista de hilo	» devant de fil	»		
Grappa	Eau-de-vie de marc	»	3097	247	para hombres	p. hommes	»	382	3820
Kirsch	Kirsch	»	144	58	Camisetas de punto	Chemisettes en point	»	19384	65761
Licores	Liqueurs	»	26661	14813	» de alg. y ramio	» coton et ramie	»	381	1048
Ron	Rhum	»	5836	2560	» » » en cortes	» » en pièces	»	975	1648
Schnaps	Schnaps	»	243	44	Casimir	Casimir	k.	61890	55701
Whisky	Whisky	»	55101	22039	Cintas	Rubans	—	—	37285
					Cobertores y frazadas	Couvertures de lit	k.	114305	59520
c. Demás bebidas	c. Autres boissons	—	—	73529	Colchas	Dessus de lit	u.	61084	61084
Aguas minerales	Eaux minérales	»	16306	23805	» acolchadas	» ouatés	»	406	878
Cerveza	Bière	»	67594	14450	» algod. y ram	» mélange	»	169	190
Fernet	Fernet	»	72650	29060	Corbatas	Cravates	d.	1735	1111
Ginger-ale	Ginger-ale	»	1931	368	Cordones	Cordons	m	53882	259
Ponche	Punch	»	1922	706	»	»	k.	589	536

Digitized by Google

Importación por artículos

Artículos	Marchandises	Unidad	Cantidad	Valor $	Artículos	Marchandises	Unidad	Cantidad	Valor $
1	2	3	4	5	6	7	8	9	10
Corsés	Corsets	d.	331	2110	Fieltro	Feutre	k.	5960	8952
Cortinas	Rideaux	p.	3828	3969	Franela	Flanelle	»	9524	22857
Cuellos y puños	Cols et poignets	d	15843	17318	» mezcla	» mél.	»	15111	30222
Elástico para calzado	Elastic p. chaussure.	m.	40972	13111	Fleco	Gland	»	162	243
Encajes y blondas	Dentelles et blondes.	»	6722434	140525	»	»	m	4369	322
Esterilla	Natte	»	21176	136	» mezcla	» mél.	»	150	18
Festones	Festons	»	1081198	45236	Galón	Galon	»	26875	508
Fleco	Gland	»	34048	1995	» mezcla	» mél.	»	43691	174
Franela	Flanelle	k.	351432	316288	Gorras de paño	Casquettes de drap	d.	2268	6600
Galón	Galon	m	212082	2390	Guantes de punto	Gants de point	k.	354	1062
Gorras	Bonnets	d	295	627	Jergas	Tapis de selle	d.	300	1220
Guantes de punto	Gants de point	»	12648	19338	»	» »	k.	5287	4367
Hilo coser en carretel	Fil à coudre en bobines	»	914437	163328	Lana lavada	Laine lavée	»	1200	300
ídem ídem ovillo	» » en peloton	k.	12017	16822	» para bordar	» à broder	»	4291	10729
Hilo para fósforos	» p. allumettes	»	22207	8210	» y algodón p. bordar	» et coton à broder	»	183	445
Lona	Toile à voile	»	118276	70965	Mantas	Couvertures	»	838	2348
» mezcla	» » » mélange	m.	16243	2316	» mezcla	» mél.	d.	2	24
Loneta	» » » mince	k	87897	52739	» »	» »	k.	175	491
Manteles	Nappes	»	1136	1696	» de viaje	» de voyage	m/c.	3480	2785
Mechas para lámparas.	Mèches p. lampes	»	2604	2604	Medias	Bas	d.	9961	15136
Medias	Bas	d.	257601	225445	» mezcla	» mél.	»	1004	1412
» algodón y ramio	» coton et ramie	»	158	157	Paño	Drap	k.	10697	32091
Pábilo	Mèche	k	14970	5988	» mezcla	» mél.	»	28061	28061
Pañuelos	Mouchoirs	d.	203108	86934	Ponchos	Ponchos	»	6459	18065
Paraguas	Parapluies	»	1639	9540	» mezcla	» mél.	»	5381	15067
Ponchos	Ponchos	k.	11754	18808	Rebozos	Châles	»	4251	12910
Rebozos	Châles	»	4455	6683	» mezcla	» mél.	»	72	216
Ropa interior	Lingerie	—	—	189	» lana y ramio	» laine et ramie	»	276	500
» hecha p. hombres	Confect. p. hommes	—	—	15325	» » »	» » » »	d.	1811	4494
» » » señoras	» p femmes	—	—	29012					
Servilletas	Serviettes	k.	13143	19141	*Ropa hecha:*	*Confections:*			
» algod. ramio	» coton et ramie	d	90	65	para hombre	p. hommes	—	—	35960
» » »	» » »	k.	238	161	» mujer	p. femmes	—	—	128114
Sombrillas	Ombrelles	d.	2575	5601					
Tartán	Tartan	k.	49735	44760	*Ropa hecha, mezcla:*	*Confections, mélange:*			
Telas	Tissus	»	2908200	2220311	para hombre	p. hommes	—	—	2880
»	»	m.	4391132	482721	» mujer	p. femmes	—	—	1959
» algodón y ramio	» coton et ramie	»	5970	567	Sombreros	Chapeaux	d	4559	19778
» » » »	» » » »	k.	781	509	» fieltro	» de feutre	»	8957	117463
» de punto	» de point	m	109694	44798	» » sin armar	» non montés	»	20	120
» » »	» » »	»	2195	249	» » » confec.	» sans confection	»	977	2291
Toallas	Essuie-mains	d	29432	35666	Tartán	Tartan	k.	687	1649
Trencillas	Cordonnets	m.	2399969	15172	» mezcla	» mél.	»	2318	4636
Tricots	Tricots	d.	636	2780	Telas	Tissus	m.	300242	77213
» algod. y ramio	» coton et ramie	»	88	393	»	»	k.	12675	38617
Tul	Tulle	m	152714	16868	» mezcla	» mélange	»	14213	18155
Visillos	Brise-bise	d.	2448	2890	» »	» »	m	761650	169732
					» de punto	» de point	»	2217	421
b. Lana	b. Laine	—	—	1876596	» » »	» »	k.	1171	1640
Abrazaderas	Cordons de rideaux	d	5	16	» » » y mezcla	» » mél.	»	2130	2296
» mezcla	» » » mélange	k	4	16	» » » »	» » »	m.	4197	736
Bayeta	Bayette	d.	3927	3927	Trencilla	Cordonnet	»	987590	7137
Calzoncillos	Caleçons	»	11	69	» mezcla	» mél	»	17900	107
» de punto	» de point	»	1004	9940	Tricots	Tricots	d.	1720	12304
Camisetas	Chemisettes	»	74	692	» mezcla	» mél.	»	2056	13455
» de punto	» de point	»	5041	39146	Tripe	Tapis de parquet	m/c	42943	31697
» » » corte	» » pièces	»	125	615	»	» » »	m.	12230	21797
» » » mezcla	» » » mél	»	151	1208					
» » » » corte	» » » pièces	»	28	126	c. Hilo	c. Fil	—	—	222361
» » » lan. ram.	» » laine ramie	»	302	930	Agujetas para corsé	Lacets p. corset	g.	335	101
Casimir	Casimir	k.	209327	627981	» para calzado	» » chaussure	»	1365	132
» mezcla	» mél.	»	204433	204433	Calzoncillos	Caleçons	d	45	360
Cobert. y frazadas	Couvertures de lit	»	933	1401	Calzones	Pantalons	»	2	20
» » mezcla	» » » mélange	u.	2064	470	Camisas para señoras	Chemises p. femmes	»	6	180
» » »	» » » »	k.	27667	27053	Camisetas de punto	Chemisettes de point	»	9	66
Colchas	Dessus de lit	u.	7	28	Cintas mezcla	Rubans mél.	m	11520	230
Confec. p. mujer	Confect. p. femmes	d.	403	2589	Colchas	Dessus de lit	d	109	1015
» » »	» » »	k.	4293	17248	Cordón	Cordon	k.	27	32
» lana y ramio	» laine et ramie	d	2951	5712	Corsés	Corsets	d.	498	3241
» punto, lana y ram.	» » » »	k.	444	1165	Cortinas	Rideaux	»	2	123
Esterilla mezcla	Natte mélange	m.	750	15	» mezcla	» mél	»	7	468

Digitized by Google

Importación por artículos

Artículos	Marchandises	Unidad	Cantidad	Valor $	Artículos	Marchandises	Unidad	Cantidad	Valor $
1	2	3	4	5	6	7	8	9	10
Cuellos y puños . .	Cols et poignets . .	d.	2721	4210	Sombrillas mezcla. .	Ombrelles mél. . .	d.	437	3251
» » » mezcla	» » » mél.	»	351	511	Telas	Tissus	k.	6070	121403
Encajes y blondas. .	Dentelles et blondes .	m.	127974	2970	»	»	m.	5884	1892
» » blondas	» » » mé-				» del Japón . .	» du Japon . .	k.	70	420
mezcla	lange.	»	831741	11696	» mezcla . . .	» mél.	»	3829	45938
Festones	Festons	»	30128	985	» » . . .	» »	m.	118451	42503
Galón mezcla . . .	Galon mél. . . .	»	5162	250	» seda y ramio .	» soie et ramie .	»	10600	420
Guantes	Gants	d.	522	1835	Trencillas.	Cordonnets	»	85190	1584
» mezcla. . .	» mél.	»	6	14	» mezcla . .	» mél. . .	»	10631	916
Lona mezcla. . . .	Toile à voile. . . .	m.	1918	278	Tul	Tulle	»	19348	1218
Manteles	Nappes.	k	1885	3765	»	»	k.	465	13950
» mezcla . .	» mél. . . .	»	477	954	» mezcla	» mél.	m.	2540	140
Medias.	Bas	d.	2131	5906	» »	» »	k.	5	90
Pañuelos	Mouchoirs.	»	7542	8234					
Pellones	Couvert. de selle . .	u.	2118	4306	e. Diversas materias textiles	e. Autres matières textiles		—	996533
Ropa interior . . .	Lingerie	—	—	988					
» para hombre. .	p. hommes	—	—	14	Alpargatas	Espadrilles	d.	51	107
» » señora . .	» femmes	—	—	271	Arpillera	Toile d'emballage . .	k.	2.695783	377410
» » » mezcla.	» » mélange.	—	—	213	» engomada .	» gommée . . .	»	3557	675
Servilletas	Serviettes. . . .	k.	14794	23056	Bolsas alquitranadas.	Sacs goudronnés . .	»	29473	16934
» mezcla . .	» mél. . .	d.	1921	2116	» de arpillera .	» toile d'emballage	k.	39962	6994
» » . .	» » . . .	k.	3314	4286	Cabo, cáñamo y manil.	Câbles et cordes .	»	292280	55944
Telas	Tissus	»	61699	63182	Camisas á la Crimea.	Chemises à la Crimée	d.	341	2728
»	»	m.	43399	13328	Cintas de yute . . .	Rubans de jute. . .	m.	10000	200
» mezcla. . .	» mél.	»	56680	9633	» » otras clases	» autres classes	—	—	1900
» » . . .	» »	k.	48249	35360	Colchas mezcla. . .	Dessus de lit mél. .	d.	36	280
Toallas.	Essuie-mains . . .	d.	4677	14040	Correas cáñamo . .	Courroies chanvre. .	k.	80	20
» mezcla. . .	» mél.	»	2253	3511	Crin vegetal . . .	Crin végétale . . .	»	27795	1390
Visillos.	Brise-bise.	»	155	481	Encerados.	Toile cirée	»	9607	3460
					Estopa.	Étoupe.	»	3071	430
d. Seda	d. Soie	—	—	517726	» alquitranada .	» goudronnée .	»	10185	1222
Abrazaderas. . . .	Cordons de rideaux .	d.	59	357	Felpudos	Paillassons	d.	425	3581
Calzoncillos	Caleçons	k.	1	20	Fibra vegetal . . .	Fibre végétale . . .	k.	7260	629
Camisetas de punto .	Chemisettes de point.	»	62	1240	Fieltro para techos .	Feutre p. toitures. .	»	4810	481
» » mezcla.	» mél. . .	»	3	60	Filástica	Filasse.	»	5975	777
Cintas	Rubans.	m.	2.914031	91783	Galón	Galon	m.	43235	1581
» mezcla . . .	» mél. . . .	»	510652	10082	Género para filtrar .	Toile p. filtrer . . .	—	—	904
Colchas mezcla. . .	Dessus de lit mél. .	u.	94	248	Gorras de hule . . .	Casquettes toile cirée	d.	106	191
Corbatas	Cravates	k.	2186	18723	Guantes de paño . .	Gants de drap . . .	»	99	66
» mezcla . .	» mél. . . .	»	107	856					
Cordón.	Cordon.	m.	15488	621	*Hilo*:	*Fil*:			
» mezcla. . .	» mél. . . .	»	6180	104	Acarreto	De chanvre	k.	272793	69090
Crespón	Crêpon.	k.	1576	30092	De yute	» jute	»	221925	18093
Elástico para calzado.	Elastic p. chaussure.	m.	9285	4643	Para segadoras. . .	Pour moissonneuses .	»	561836	179788
Encajes y blondas. .	Dentelles et blondes .	»	49533	4908	» talabart. y zapat.	» selliers, cordon	»	6749	3699
» » » mezc.	» » » mél.	»	28042	1323	» » » .	» » » .	d.	430	517
Esterilla	Natte	»	8457	272	Hule.	Toile cirée	m.	82271	30914
Fleco	Gland	»	539	166	» para piso . . .	» p. plancher. .	m/c	100	108
» mezcla. . . .	» mél. . . .	»	270	32	» » » . . .	» » » . .	m.	1304	744
Galón	Galon	»	2700	130	Jergón	Grosse toile	»	296	49
» mezcla . . .	» mél.	»	82846	1673	Lona de cáñam. y yute	Toile de chanv. et jute	k:	44520	15261
Gasa	Gaze	»	6364	630	» » » » » .	» » » » »	m.	94655	9418
»	»	k.	92	1832	Loneta de cáñ. y yute	Toile mince » » »	k.	3671	1285
Gorras.	Bonnets	d.	116	654	Mandiles	Tabliers	d.	92	882
Guantes de punto . .	Gants de point. . .	k.	134	4020	Mantas de viaje . .	Couvert. de voyage .	u.	400	500
» » mezcla .	» » » mél. .	»	30	450	Mantillas p. lámpara	Chemises p. lampes .	d.	6139	2362
Medias.	Bas	»	48	907	Piola, piolín y cuerda	Cordes et ficelles . .	k.	128477	30410
» mezcla . . .	» mél.	»	14	168	Ropa interior . . .	Lingerie	—	—	17958
Pañuelos	Mouchoirs.	»	2573	51459	Sombrerería	Chapellerie	—	—	24397
» mezcla. . .	» mél. . . .	»	1746	20952	Sombreros de fieltro	Chapeaux de feutre p.			
Paraguas	Parapluies	d.	258	6176	para hombre . . .	hommes.	d.	89	3745
» mezcla . .	» mél. . .	»	4	54	Sombreros adornados	Chapeaux ornés p.			
Ponchos	Ponchos	k.	18	360	para mujer. . . .	femmes	»	86	991
Rebozos	Châles	»	15	300	Sombreros de hule. .	Chapeaux toile cirée.	»	541	2552
					Tela impermeable . .	Toile imperméable .	m	18471	16663
Ropa hecha:	*Confections*:				» para encuadern.	» p. telier . . .	»	5585	1117
Para señora	Pour femmes. . . .	—	—	12916	» de yute mezcla .	» de jute mél. .	»	350938	21318
» » mezcla .	» » mél. .	—	—	895	» » » » .	» » » » . .	k.	12888	10251
Seda p. bordar y coser.	Soie p. broder et coud.	k.	1223	12230	Tripe de cáñamo . .	Tapis de chanvre . .	m.	2029	1182
Sombrillas	Ombrelles.	d.	169	2665	Yute en rama . . .	Jute brut	k.	503047	55335

Digitized by Google

Importación por artículos

Artículos	Marchandises	Unidad	Cantidad	Valor $	Artículos	Marchandises	Unidad	Cantidad	Valor $
1	2	3	4	5	6	7	8	9	10
VI Aceites no comestibles	Huiles non comestibles		—	841450	Farmacia	Pharmacie		—	37889
Aceite de coco	Huile de coco	k.	41543	4781	Fosfato mineral	Phosphate minéral	k.	—	—
» » colza	» » colza	»	1300	130	Fósforo amorfo	Phosfore amorfe	»	1050	2100
» » hulla	» » houille	»	90830	1474	Fósforo en cilindros	» en cilindres	»	70	105
» » linaza	» » lin	»	37620	5268	Goma damar	Gomme damar	»	14918	5871
» » palma	» » palme		—	—	» para cajas de fósforos	Elastic p. boîte d'allumettes	»	1521	1521
» para máquinas	» pour machines	»	645572	92452	Glicerina	Glycérine	»	17684	5305
» » »	» » »	l.	920	1325	Jabon medicinal	Savon médicinal	»	4102	1009
» » quemar	» à brûler	k.	2985	537	» »	» »	d.	285	429
Aguarrás	Esprit de térébenthine	l.	221455	30384	Levadura p. vinos	Levûre à vins		—	—
Bencina	Benzine	»	100729	10073	Nitrato de potasa	Nitrate de potasse	k.	20108	2525
Gasolina	Gazoline	l.	214466	13522	» » soda	» » soude	»	18400	552
Kerosene	Pétrole	h.	146370	681504	Pasta p. fab. fósforos	Pâte p. fab. allum.	»	5100	518
VII. Colores y tintes	Couleurs et teintures		—	2677/2	» » » papel	» » » papier	»	957525	22002
Anilina	Aniline	k.	18507	64780	Pastillas medicinales	Pastilles médicinales	d.	1594	1423
Azul de Prusia	Bleu de Prusse	»	295883	13309	» » caj.	» boîtes	k	974	933
Barniz	Vernis	l.	33	56	Perfumería	Parfumerie		—	155901
»	»	k.	59470	26165	Pólvora	Poudre	»	24831	14898
Betún	Cirage	d.	14360	4341	» p. barrenos	» p. carrières	»	5456	1364
»	»	k.	6250	160	Potasa	Potasse	»	14499	1305
Campeche	Campêche	»	8935	1787	Soda común	Soude commune	»	807865	32315
Caramelo líquido	Caramel liquide	»	564	135	» doble	» double	»	697888	55831
Carmín	Carmin	»	5	60	Suero p. vacunar gan.	Sérum p. vacc. bétail	»	—	—
Color vegetal en pasta	Couleur vég. en pâte	»	57	85	Sulfato de amoníaco	Sulfate d'ammoniaque	»	—	—
» » líquido	» » liquide	»	254	76	» » cal	» de chaux	»	30000	150
Extracto flúido	Extrait fluide	»	1948	328	» » carbono	» » carbone	»	1000	200
» para curtir	» pour tanner	»	15670	910	» » cobre	» » cuivre	»	246248	49250
Goma laca	Gomme laque	»	13944	7669	» » hierro	» » fer	»	22592	904
Mirabolano	Myrobolan	»	2950	108	» » potasa	» » potasse	»	2000	38
Palo de campeche	Bois de campêche	»	1460	53	Superfosfato de cal	Superph. de chaux	»	11000	165
Pintura:	*Peinture:*				» » potasio	» potassium	»	10000	100
en pasta	en pâte	k.	626846	69925	Vinos medicinales	Vins médicinaux	d.	6390	26603
en polvo	» poudre	»	352001	39612					
preparada	préparée	»	161921	25906	IX. Maderas, otras subst. leñosas	Bois, autres subst. ligneuses, etc.		—	2.210345
Polvos p. prep. vinos	Poudres pour vins	k	38	46					
Quillay	Quillay	»	1105	66	a. Madera labrada y sin labrar	a. Bois ouvré et non ouvré		—	1.565738
Tártaro rojo	Tartre rouge	»	2820	237					
Tinta para escribir	Encre à écrire	l.	10319	2972	Camas p. carretas	Fonds de charrettes	u.	3588	3950
» » imprenta	» d'imprimerie	k.	23069	8730	Cañas tacuaras	Roseaux	»	2900	87
Zumaque para curtir	Subst. pour tanner	»	6540	196	Cáscara p. curtir	Tan	k.	187190	3744
					Curvas	Courbes	u.	1579	1579
VIII. Substancias y productos químicos	Subst. et produits chimiques		—	877490	Chapas	Plaques	m/c	27338	3182
Abonos químicos	Engrais chimiques	k.	118350	1084	Corcho en planchas	Liège en planches	k.	33958	4074
Ácidos:	*Acides:*				Durmientes	Travers chemin de fer	u.	84245	84245
Acético	Acétique	»	36207	7241	Ejes	Essieux	»	2682	2682
Muriático	Muriatique	»	31087	2176	Estaquillas	Petits pieux	»	91920	9192
Nítrico	Nitrique	»	13063	3397	Leña	Bois de chauffage	l.	955	2293
Sulfúrico	Sulfurique	»	215521	15087	Madera para aserrín	Bois à sciure	k.	6694859	33475
Tánico	Tannique	»	412	741	Madera dura	Bois dur	m/c	108788	63285
Tartárico	Tartrique	»	8550	6840	Mazas para carretas	Moyeux de charrettes	u.	23	50
Alcohol absoluto	Alcool absolu	l.	222	110	Molduras	Moulures	m.	148171	19468
Alcohol carburado para quemar	» carburé pour brûler	»	10000	1000	Nogal	Noyer	m/c	33787	32773
Alcohol rectificado	» rectifié	»	1432	355	Palmas	Palmes	u.	552	552
Algodón medicinal	Coton médicinal	k.	1135	1135	Picanillas	Perches	»	64800	1944
Alumbre	Alun	»	20042	602	Pino	Pin	m/c	3273791	953194
Arsénico comercial	Arsénic commercial	»	65212	3261	Pickets	Pikets	u.	2039770	81480
Bicarbonato de soda	Bicarb. de soude	»	66684	5335	Postes y medios postes	Poteaux, etc.	»	523064	156921
Bisulfito de soda	Bisulfite » »	»	141	23	Rayos p. carreta	Rayons roue de charr.	»	—	—
Carburo de calcio	Carbure de calcium	»	263995	16840	Ripias	Lattes	»	320	8
Clorato de potasa	Chlorate de potasse	»	24650	9860	Rollizos	Rouleaux	»	2657	7631
Cloruro de cal	Chlorure de chaux	»	34144	3415	Tarugos	Chevilles	»	403	202
» » calcio	» » calcium	»	41795	1672	Tirantes	Solives	»	729	1095
» » potasio	» » potassium	»	—	—	Tirantillos	Soliveaux	»	1579	1105
Crémor	Crême de tartre	»	243	122	Trozos	Morceaux	»	2342	4519
Dinamita	Dinamite	»	34722	27778	Tutores p. viñas	Tuteurs p. vignes	»	341288	10238
Drogas	Drogues	»	—	295689	Umbrales	Seuils	»	145	245
Esencias	Essences	»	2055	8236	Varas p. saladero	Perches d'étendage	»	37	9
Especialidades farm.	Spécialités pharmac.	»	22771	44285	Varillas	Houssines	»	—	—
					Vigas	Poutres	»	9496	80516

Digitized by Google

Importación por artículos

Artículos	Marchandises	Unidad	Cantidad	Valor $	Artículos	Marchandises	Unidad	Cantidad	Valor $
1	2	3	4	5	6	7	8	9	10
B. Otras sustancias leñosas	Autres subst. ligneuses		—	167924	Papel para escribir	Papier p écrire	k.	49735	17411
Aserrín	Sciure	k.	2000	60	» impreso	» imprimé	»	12149	14597
Carbón de leña	Charbon de bois	h	255326	132665	» y sobres	» et enveloppes	»	107524	46195
Ballenas de junco	Baleines de jonc	k.	98	17	» para filtros	» p filtre	u.	205000	615
Esteras	Nattes	m	17815	3851	» pintado	» peint	k.	25010	9005
Extracto castaño	Extrait châtaignier	k.	4804	259	» secante	» buvard	»	13759	4815
» quebracho	» quebracho	»	564040	22561	» otras clases	» autres classes	»	112659	18028
Junco para esterilla	Jonc à nattes	k	7768	6215	Bolsas de papel	Sacs de papier	»	17351	3331
Paja para cepillos	Paille p. brosses	»	7363	1473	Libros en blanco	Livres en blanc	»	21156	11849
Piazaba	Piassava	»	13731	823	» impr. empastados	» impr. reliés	»	33786	20271
					» » á la rústica	» » brochés	»	111095	39994
C. Artefactos	Art. manufacturés		—	362222	Serpentinas	Serpentines	m	22694	10791
Automóviles	Automobiles	u.	25	34300					
Baúles y valijas	Malles et valisses	»	438	2172	B. Cartones	Cartons	—	—	84812
Botes	Canots	»	2	45	Cartón	Carton	k.	771962	64381
» automóviles	» automobiles	»	1	500	Cartulina	» mince	»	44558	15595
Cajas para cigarros	Boîtes à cigares	»	13587	814	Cajas de cartón	Boîtes de cartón	»	933	468
Cajones armados	Caisses montées	»	160	40	Naipes	Cartes à jouer	g	546	4368
» »	» »	m/c	342	130					
» desarmados	» non »	»	18866	5660	XI. Cueros y sus artefactos	Cuirs, etc.	—	—	339887
» »	» » »	u.	33273	6654					
Canastos	Paniers	d.	1264	3409	A. Cueros sin curtir	Cuirs non tannés		379	7272
Carretillas de mano	Brouettes	u.	1470	6082	De cabra	De chèvre	d	299	7176
Carros, carretas, etc.	Chars, charrettes, etc.	»	42	2160	» lanares pelados	» mouton	»	80	96
Carruajes	Voitures	»	1421	48341					
Cascos	Fûts	»	8067	4388	B. Cueros curtidos	Cuirs tannés	—	—	187076
» desarmados	» non montés	»	25645	31978	Badanas	Basanes	d.	2781	16686
Cepillos	Brosses	d	5561	5476	» y cabritilla charol	» et chevreau vernis	»	130	1300
Escobas	Balais	»	505	315	Becerro	De veau	k	12998	20795
Gorras de paja	Casquettes de paille	»	338	1459	» charolados	» » vernis	d	976	17568
Hormas p. calzado	Formes p. chaussure	p.	1470	511	Cabritillas	» chevreau	»	7454	89448
» » sombrereros	» » chapelliers	d	64	220	» para guantes	» » p. gants	»	126	630
Lanchas	Chaloupes	u	1	150	Cueros de búfalo	» buffle	u.	18	90
» automóviles	» automobiles	»	4	1772	» » cerdo	» porc	»	40	160
» á gasolina	» à gazoline	»	—	—	» » gamuza	» chamois	d.	240	1440
» á vapor	» » vapeur	»	—	—	» » guanaco	» guanaco	—	—	—
Mondadientes	Cure-dents	k.	8426	1686	» lanares	» mouton	»	1610	32200
Muebles	Meubles	—	—	156014	» yeguarizos	» chevaux	u.	66	198
Palos para escobas	Manches à balais	u.	104780	843	Yeguarizos charolados	» » vernis	»	212	1272
Remos y botadores	Rames et gaules	m.	1438	360	Suelas	Cuirs à semelles	»	206	1648
Sombreros de paja	Chapeaux de paille	d.	3958	21398	Tafiletes	Tafilets	d.	127	762
» » s. conf.	» non confect.	»	291	764	Vaquetas	Vachettes	u	235	1175
Tapones de corcho	Bouchons de liège	k.	22706	15894	» charoladas	» vernies	»	142	1704
Vagones	Wagons	u.	88	5280					
Zorras	Camions	u.	205	3392	C. Artefactos	Art. manufacturés	—	—	145539
Zuecos	Sabots	d.	6	15	Arreos	Harnais	u.	68	585
					»	»	p.	23	84
D. Instrumentos de música	Instrum. de musique		—	116461	Calzado para hombre	Chaussure p. hommes	d.	189	4823
Acordeones	Accordéons	d.	1687	16959	» » mujer	» » femmes	»	218	2765
Armoniums	Harmoniums	u.	5	340	» » niño	» » enfants	»	860	5554
Bandurrias	Mandores	—	—	—	Carteras	Sacs	»	4131	11268
Cítaras	Citares	—	—	—	Correas para máquinas	Courroies p. machines	k.	17756	23966
Guitarras	Guitares	—	—	—	» de camello	» de chameau	m.	780	150
Mandolinos	Mandolines	»	310	620	Gorras de piel	Casquettes de peau	d.	99	259
Organos	Orgues	—	—	—	Guantes de cabritilla	Gants de chevreau	»	1297	10299
Pianos	Pianos	»	417	83588	» » piel	» » peau	»	29	174
Violines	Violons	»	129	288	Marroquíes	Maroquins	»	7	112
Demás instrumentos	Autres instrum.	—	—	14666	Monturas	Selles	u.	4	47
					Talabartería	Sellerie	—	—	50865
X. Papeles, cartones y sus artefactos	Papiers, cartons et art. manufacturés		—	720075	Zapatería	Cordonnerie	—	—	30097
					Zapatillas	Pantoufles	d.	883	4491
A. Papeles	Papiers		—	635263	XII. Hierro, acero y sus art.	Fer, acier, etc.	—	—	3828254
Papel de estraza	Papier gris	k.	60484	9678	A. Hierro y acero	Fer et acier	—	—	902084
» » imprenta	» d imprimerie	»	2529337	354108	Hierro:	Fer:			
» » lija	» de squale	»	42529	8506	En barras y planchas	En barres et plaques	k.	8056555	376319
» » seda	» » soie	—	—	—	Galv. para techos	Galvanisé p. toitures	»	6211595	434812
» para cigarrillos	» à cigarettes	»	101227	61770	» en barras y planc.	» en barr. et plaq.	»	822398	60439
» » confitería	» p. patisserie	»	1747	611	En lingotes	En lingots	»	404394	6066
» » dibujo	» p desscin.	»	4955	1735	Acero en barras	Acier en barres	»	109097	21819
» » encuadern.	» p. relier	»	5581	1953	» para minas	» p. mines	»	17230	2629

Digitized by Google

Importación por artículos

Artículos	Marchandises	Unidad	Cantidad	Valor $	Artículos	Marchandises	Unidad	Cantidad	Valor $
1	2	3	4	5	6	7	8	9	10
b. Máquinas é instrumentos agrícolas . .	**b. Machines et instruments agricoles .**		—	**88169**	Para fáb dulces . .	Pour fab. confitures .	u.	19	542
					» » galletitas .	» » biscuits . .	»	6	800
					» » helados. .	» » sorbets . .	»	6	43
Aventadoras	Tarares	u	33	515	» » hielo. . .	» » glace. . .	»	2	980
Carpidoras . .	Sarcleuses	»	504	2029	» » ladrillos .	» » briques . .	»	6	1115
Cortadoras pasto . .	Faucheuses	»	187	3865	» » masilla . .	» » mastic . .	»	—	—
Desgranadoras . . .	Egreneuses . . .	»	1165	4210	» » papel . .	» » papier . .	»	—	—
Enfardar pasto. . .	Emballeuses de foin .	»	10	505	» » soda. . .	» » soude . .	»	6	1040
Hormiguicidas . . .	Tue-fourmis	»	294	1415	» » tejidos . .	» » tissus. . .	»	67	9396
Para molinos . .	Pour moulins . . .	»	88	23098	» fidelerías . . .	» » pâtes d'Italie	»	—	—
» viticultura . .	» viticulture. . .	»	9	226	» fundición . .	» forges . . .	»	1	90
Pulverizadores . .	Pulvérisateurs . . .	»	423	1335	» graserías . . .	» fab de graisse	»	—	—
Regadoras	Arrosseuses	»	102	3868	» herrerías . . .	» ferroneries . .	»	330	14582
Rompedoras de granos	Concasseuses de grains	»	258	2096	» hojalaterías . .	» ferblanteries. .	»	64	551
Segadoras y atadoras.	Moissonneuses-lieuses.	»	228	15150	» incubar. . . .	» incubation . .	»	22	442
Sembradoras. . . .	Semeuses	»	355	3069	» jabonerías . .	» savonneries .	»	1	80
Sulfatadoras	Sulfateuses	»	9	349	» lavaderos . . .	» lavoirs	»	86	1410
Quebradoras . . .	Brìseuses	»	1	40	» lecherías . . .	» laiteries . .	»	84	672
Trilladoras	Batteuses. . . .	»	9	15100	» licorerías . . .	» liquoristes . .	»	7	573
No especificadas . .	Non dénommées . .	»	255	11139	» litografías. . .	» litographies . .	»	29	5095
					» mantequerías .	» beurreries. . .	»	14	58
2. Instrumentos agrícolas	**2. Instruments agricoles.**		—	**144136**	» ordeñar. . . .	» traire	»	—	—
					» panaderías .	» boulangeries. .	»	47	6784
Arados	Charrues	u.	2242	22280	» picar carne . .	» hacher la viande	»	244	775
Azadas.	Bèches	k.	28743	5748	» » tabaco . .	» » du tabac	»	2	270
Guadañas	Faux	»	15450	7726	» queserías .	» fromageries . .	»	—	—
Hoces	Faucilles	»	4272	2137	» refinar azúcar .	» raffinerie sucre.	»	1	180
Horquillas	Fourches	d.	1530	7650	» sombrererías. .	» chapelleries . .	»	4	265
Palas	Pelles	»	4407	27862	» tapar botellas .	» bouche-bouteill	»	7	18
Picos	Pics.	k.	39505	9650	» tejer alambre .	» tisser le fil de fer	»	1	8
Rastras	Herses.	u.	441	3626	» tipografía . .	» tipographie	»	61	6121
Rastrillos	Rateaux	»	519	2443	» triturar piedra .	» triturer la pierre	»	2	1253
No especificados .	Non dénommés. . .		—	51418	» velerías . . .	» fab chandelles	»	1	350
					» vinicultura . .	» la viniculture .	»	73	2019
c. Máquinas, materias y útiles p. la industria	**c. Machines, matières et outils p. l'industrie**		—	**681804**	*Otras máquinas:*	*Autres machines:*			
Máquinas:	*Machines:*				Ascensores	Ascenseurs	»	1	200
Aplanadoras. . .	Pour aplanir. . . .	u.	1	50	Dinamos	Dynames	»	36	3003
Para alpargaterías .	» fab. d'espadrilles	»	4	240	Guinches á vapor. .	Treuils . . .	»	8	4165
» aserr. y carpint.	» scier et charpent	»	224	14942	Locomotoras. . . .	Locomotives	»	22	285800
» capsular botellas	» capsuler bouteill.	»	1	18	Máquinas para botes automóviles . . .	Mach pour canots automobiles . . .	»	1	100
» cartonerías .	» cartonneries . .	»	6	282	Molinos de viento . .	Moulins à vent . . .	»	479	23505
» cervecería. . .	» brasseries . .	»	12	970	Motores eléctricos .	Moteurs électriques .	»	7	802
» cigarrería. . .	» fab. de cigares.	»	4	1290	» de gas . . .	» à gaz . . .	»	2	250
» confitería . . .	» confiserie . . .	»	10	551	» » gasolina .	» » gazoline	»	—	—
» conserv. carne .	» conserv. viande	»	2	2440	» » kerosene .	» » pétrole. .	»	2	463
» coser . . .	» à coudre . . .	»	9270	95257	» » vapor .	» » vapeur. .	»	222	109846
» cremerías. .	» crémeries . . .	»	8	115	Máquinas y calderas para buques . . .	Mach. et chaudières p. navires	»	—	21925
» curtidurías . .	» tanneries . .	»	26	4778	Demás máquinas .	Autres machines .	»	592	29067
» chocolatería . .	» chocolateries. .	»	6	560					
» descort. arroz .	» décortiq. le riz .	»	—	—					
» desnatar . . .	» écrémer . . .	»	—	—					
» destilar. . . .	» distiller . . .	»	2	2400					
» encuadernar . .	» relier	»	26	1025	**2. Materias primas y útiles . . . . .**	**2. Matières premières et outils . . . .**		—	**1.715364**
» embotellar . .	» boucher bouteill.	»	1	15					
» enfardar . . .	» emballer . . .	»	6	766	Agujas para máquinas de coser.	Aiguilles p. mach. à coudre	»	304268	2435
» escobería. .	» fab. de balais .	»	1	16	Agujas otras clases .	Aiguilles autres clas.	»	10.419536	6282
» escribir . . .	» écrire	»	315	12485	Alambre para cercos	Fil de fer p clôture.	k.	11.154857	793732
» esquilar . . .	» tondre	»	77	1952	» » segads.	» » moissonneuses.	»	—	—
» fáb aceite . .	» fab. d'huile . .	»	2	560	» otras clases	» autres classes . .	»	275249	25074
» » aguardi'nte	» » d'alcool . .	»	1	200	Ballenas de acero . .	Baleines d'acier . .	»	1488	744
» » bolsas .	» » sacs . . .	»	1	50	Bujes	Happes.	»	97476	8772
» » botones. .	» » boutons . .	»	—	—	»	»	p.	173	277
» » calzado . .	» » chaussure	»	44	4032	Bulones	Boulons	k.	116679	14011
» » camisas. .	» » chemises .	»	—	—	Cabo de alambre .	Corde en fil de fer. .	»	32883	5097
» » clavos . .	» » clous . . .	»	—	—	Caños de hierro . .	Tuyaux en fer . . .	»	560992	38660
» » conservas .	» » conserves .	»	9	760	» » » galvanizado	» » » galvanisé	»	472966	47298
» » corsés . .	» » corsets . .	»	—	—					
» » ext carne.	» » ext. viande.	»	7	8232					

Digitized by Google

Importación por artículos

Artículos	Marchandises	Unidad	Cantidad	Valor $	Artículos	Marchandises	Unidad	Cantidad	Valor $
1	2	3	4	5	6	7	8	9	10
Clavos:	**Clous:**				Clavos de cobre . . .	Clous en cuivre . . .	k.	347	183
Para zapateros. . . .	p. cordonniers. . . .	k.	24902	2242	» metal amarillo .	» métal jaune . .	»	20008	10004
» herrar	» ferrer	»	64993	16249	Cobre en barras y planc.	Cuivre en barres et pl	»	7719	3860
Puntas París	Pointes de Paris . . .	»	64029	3906	» » lingotes . . .	» » lingots . .	»	517	207
Tachuelas	Broquettes	»	71813	10054	Cubiertos.	Couverts	d.	47209	57537
Otras clases.	Autres classes	»	51350	6918	Estaño	Etain	k.	47508	22804
					Ferretería	Quincaillerie	—	—	283240
Columnas	Colonnes.	»	30150	1809	Hélices	Hélices	u.	—	25
Ejes	Essieux	u.	2490	17430	Hojalata	Fer-blanc	k.	862345	86237
Flejes	Cercles de futailles . .	k.	1566377	70487	» (artefactos) . .	» (articles). . .	—	—	6020
Frenos	Freins	»	14904	9093	Latón	Laiton.	k.	22800	8209
Hachas	Haches	d.	2264	14961	Mercurio	Mercure	»	394	473
Herrajes	Ferrures	»	33865	33309	Metal blanco en chapas	Métal blanc	»	2979	4471
»	»	k.	138920	26792	» » » lingotes	» » en lingots .	»	1749	525
Inodoros	Inodores	»	2153	447	» » artefactos.	» » (art.) . . .	—	—	27413
Postes.	Poteaux	»	470	56	Munición	Munition	—	—	—
Resortes p. carruajes .	Ressorts p. voiture . .	»	247462	45781	Obras de aluminio . .	Ouv. d'aluminium . .	k.	896	902
Rieles	Rails	»	1379429	62075	» » bronce . . .	» en bronze	d.	372	1553
Ruedas para tranvías .	Roues p. tramways . .	»	1410	500	» » » . . .	» » »	k.	12862	14361
Tijeras p. esquilar . .	Forces p. la tonte . .	d.	2260	11300	» » latón . . .	» » laiton	d.	43	225
Tirantes	Solives	k.	6601232	297057	Papel plomo	Papier plomb	k	10174	5698
Tornillos y tuercas . .	Vis et écrous	»	443164	55018	Plata en barras . . .	Argent en barres. . .	»	62	2449
Demás materias . . .	Autres matières . . .	—	—	92498	Platería	Argenterie	—	—	6924
					Plomo.	Plomb.	k.	242992	18228
					Relojería.	Horlogerie	—	—	3297
					Relojes composición. .	Montres composition .	u.	1065	3240
D. Armas.	Armes.	—	—	25204	» de oro. . . .	» en or	»	138	4220
					» » plata . . .	» » argent . .	»	108	729
Carabinas	Carabines	u	665	3873	» sobremesa y pd.	Horloges et pendules .	»	19055	21051
Escopetas	Fusils de chasse . . .	»	3998	21291	Tipos de imprenta . .	Caract. d'imprimerie .	k.	20707	12423
Fusiles	Fusils.	»	4	40	Tiros á bala	Cartouches à balles. .	u.	5717565	47646
Revólvers	Revolvers	—	—	—	Utiles para tipografía	Outils p. typographie .	—	—	2733
					Zinc	Zinc	k	332873	29959
E. Demás artefactos . .	Autres prod. manufacturés.	—	—	262453					
					XIV. Piedras, tierras, cristalería y cerámica. .	Pierres, terres, cristallerie et céramique . . .	—	—	3272950
Balanzas.	Balances.	u.	648	2536					
»	»	k	144624	7270					
Bicicletas	Bicyclettes	u.	101	2692	Alfarería.	Poterie	—	—	8474
Cajas de hierro . .	Coffres-forts	k.	129247	25849	Amianto	Amiante	k.	209	168
Camas de » y bronce.	Lits de fer et bronze .	u	420	4250	Artef. de fant. y cristal .	Art. fantaisie et cristal.	—	—	14383
Cocinas	Cuisines	k.	69083	10273	Asfalto	Asphalte	—	—	—
»	»	u.	168	2097	Azufre	Soufre.	k.	491766	38963
Depósitos p. agua . .	Réservoirs	»	1	60	Baldosas azulejos. . .	Carreaux bleu faïence .	u.	1782986	26494
Estufas	Poêles.	»	1684	1658	» de barro . . .	» en grès . . .	»	4739068	48577
»	»	k.	8629	1707	» » mármol. . .	» » marbre . .	m/c.	440	661
Inst. cirugía	Inst. de chirurgie . .	—	—	4539	» » mosaico. . .	» » mosaïque . .	»	9908	16394
Obras de hierro . . .	Ouvrages de fer . . .	d.	757	1217	» » piedra y vidr.	» » pierre et ver.	—	—	—
» » » . . .	» » » . . .	k.	289764	52155	» » portland . .	» portland . . .	»	2843	2843
» » » esmalt.	» » » émail.	d.	674	7149	» » » y mármol	» » et marbre	»	1141	1000
» » » »	» » » »	k.	271472	108586	» » vidrio . . .	» de verre . . .	u.	670	33
Ollas de acero. . . .	Marmites d'acier . . .	»	6070	1214	Bórax	Borax	k.	8034	2008
» » hierro . . .	» de fer . . .	»	96298	12974	Botellas de barro. . .	Bouteilles en grès .	d	3473	1020
Plumas para escribir .	Plumes à écrire . . .	»	1094	4047	» de vidrio. . .	» » verre . .	»	313642	83442
Tejido de alambre . .	Tissu fil de fer . . .	»	54068	12120	Caños de barro . . .	Tuyaux en grès . . .	u	67954	41643
Zorras.	Camions	»	3	60	Carbón de piedra. .	Charbon de terre. .	t.	187979	1879796
					Cemento armado . . .	Cément	k.	350	60
					Cristalería	Cristallerie	—	—	1253
					Damajuanas.	Dame-jeannes	u	118962	12498
XIII. Otros metales y sus artefactos	Autres métaux, etc. . .	—	—	819997	Espejos	Miroirs	»	36	342
					Esmeril	Emeri.	»	2244	628
Alhajas de oro. . . .	Bijoux d'or	—	—	75923	Frascos de vidrio. . .	Flacons en verre. . .	k	161533	17055
Aluminio.	Aluminium	k	215	215	Inodoros de barro . .	Inodores en grès . . .	u.	6362	4415
Bronce	Bronze	»	4573	2337	Ladrillos.	Briques	»	99866	899
» en polvo . . .	» en poudre. . .	»	1441	2882	» refractarios. .	» réfractaires. .	»	367538	12065
Cajas de lata	Boîtes en fer blanc . .	u.	800718	16039	Loza	Faïence	—	—	137471
Caños de bronce . . .	Tuyaux en bronze . .	k.	3598	2159	Lunas azogadas . . .	Glaces.	m/c	7911	56604
» » cobre . . .	» » cuivre . .	»	2428	1457	» sin azogar . .	» non étamées . .	»	4426	37834
» » plomo . . .	» » plomb. . .	»	125624	15075	Mármol labrado . . .	Marbre ouvré	—	—	3328
Cápsulas para botellas.	Capsules p. bouteilles .	»	26144	16992	» pulido. . . .	» poli.	k.	69843	4190
Clavos de bronce. . .	Clous en bronze . . .	»	143	72	» sin pulir . . .	» non poli . . .	»	1340167	33505

Digitized by Google

Importación por artículos

Artículos	Marchandises	Unidad	Cantidad	Valor $	Artículos	Marchandises	Unidad	Cantidad	Valor $
1	2	3	4	5	6	7	8	9	10
XIV. Piedras, tierras, cristalería y cerámica.	Pierres, terres, cristallerie et céramique.				Carruajes (art. para)	Voitures (art. pour)	—	—	11893
					Celuloide en plancha.	Celluloïde en planche		1418	710
Masilla	Mastic	k.	143275	5732	Cera mineral . .	Cire minérale . . .	k.	167	67
Monumento mármol	Monum. en marbre .	u	9	790	» animal . .	» animale . .	»	170	102
Piedra ágata pulida .	Pierre agate polie .	—	—	150	Cinematógrafos. .	Cinématographe . .	u.	1	420
» esmeril . .	» émeri. . .	k.	277	83	Cohetes de la India .	Fusées de l'Inde . .	cjs	2282	2510
» p. litografía .	» p. lithograph.	»	6483	653	Cola . . .	Colle	k.	66038	15848
Pizarras	Ardoises . . .	»	76266	4576	Confitería	Patisserie	—	—	4396
» para techos .	» p. toitures .		—	—	Coronas	Couronnes.	d.	20	155
Porcelana . . .	Porcelaine	—	—	47967	Específicos para curar	Spécif. pour les			
Sifones.	Siphons	d	1885	8908	ovejas . . .	brebis	k.	1.292809	387846
Talco	Talc	k	19873	327	Estearina	Stéarine	»	134631	22887
Tejas	Tuiles	u.	94407	2407	Estuches	Etuis	d.	4807	4155
Tierra p fundición .	Terre p forges. .	»	1000	100	Flores artificiales . .	Fleurs artificielles .	»	8053	5275
» portland. . .	» portland .	t.	29979	479668	Fonógrafos y gramófonos.	Phonogr et gramophones . . .	u.	1203	11626
» refractaria .	» réfractaire . .	k.	173834	5366	Forrajes	Fourrages. . . .	k	199714	3553
» romana . . .	» romaine . . .	»	1.134437	18151	Fotografía. . . .	Photographie . .	—	—	16014
Tiza.	Craie	»	1.557694	23366	Glucosa líquida. .	Glucose liquide .	k.	185626	6592
Tubos para lámparas.	Tubes p lampes . .	d.	32004	15368	Goma en cuerda . .	Caoutchouc en corde	»	610	366
Vidrios planos . . .	Vitres planes . .	cjs	17642	54691	» plancha . . .	» »planches	»	2888	3756
» para piso . .	» p. pavé . . .	k	115762	11114	Grasa para máquinas'	Graisse p machines	»	27974	1643
» en polvo . .	» en poudre .	»	17006	180	Jabón común. . . .	Savon commun . . .	»	87919	7913
» rayados . .	» rayés . .	d	773	3033	» fino.	» fin. . .	»	33907	12753
» »	» »	m/c	2544	1161	» »	» »	d.	1008	733
Vidrios (artículos de)	» (articles) . .	—	—	94466	Lacre p. botellas . .	Cire à cacheter bout	k	500	75
Yeso.	Plâtre	k.	443203	6647	Lámparas. . .	Lampes	u	71839	21294
					» p. alcohol	» p alcool . .	»	50	70
XV. Artículos y manufacturas diversos .	Articles et produits manufacture's divers			1.886855	Lápices . .	Crayons	gr.	23434	12163
Abanicos . . .	Eventails	d	24392	23303	Látigos. . . .	Fouets	d	1425	4247
Accesorios:	*Accessoires:*				Levaduras	Levûres . . .	k	2138	906
Para automóviles .	p. automobiles . .	—	—	4272	Litografía	Litographie	—	—	6127
» fonógrafos . .	» phonographes . .	—	—	11139	Máquinas fotográficas.	Mach. photograph .	u.	148	775
» máq. de coser	» mach. à coudre .	—	—	7411	Mechas p. barrenos .	Mèches p mines . .	k.	3061	2663
» otras máquinas .	» autres machines .	—	—	120280	Mercería	Mercerie	—	—	469461
Adobe para curtiduría	Tan	k	9176	919	Muñecas	Poupées	d.	16297	4362
Alambiques	Alambics	u.	1	200	Parafina	Parafine	k	936	139
Alpiste	Alpiste.	k	1485	149	Peines y peinillas. .	Peignes . t . . .	d	33887	12911
Alquitrán y brea . .	Goudron et brai .	»	79813	2394	Pelo de conejo .	Poil de lapin. . . .	k	13828	20444
Aparatos científicos	Appareils scientifiques	—	—	18026	Plantas vivas .	Plantes vives . . .	—	—	1894
» p. luz eléctrica	» lumière électrique	—	—	18179	Plumas para adornos.	Plumes d'ornement .	k.	3	60
					» » »	» »	d.	462	2148
Armería	Armurerie	—	—	26850	Resina y pez. . . .	Résine et poix . . .	k	2.965304	59307
Artefactos de celuloide	Art. de celluloïde . .	—	—	5861	Sal marina	Sel marin	h.	417060	208530
Artículos de escritorio	Articles pour bureau				» de roca	» de roche	k.	169636	1693
y educación . . .	et éducation . .	—	—	26050	Sanguijuelas. . . .	Sangsues	u	1400	42
Artículos de goma. .	Articles de caoutchouc	—	—	21819	Sarmientos . . .	Sarments	—	—	220
» navales . .	» navals . .	—	—	21687	Semilla de alfalfa .	Graines de luzerne .	k.	228577	57145
Ballenas . . .	Baleines	k.	3025	5310	» » árboles	» d'arbres . .	»	180	9
Bañaderas p. ganados	Baignoires p. bétail .	u.	39	1158	» » avena . .	» avoine . . .	»	5370	140
Baterías de cocina	Ustensiles de cuisine.	—	—	52386	» » cáñamo	» chanvre . .	»	1135	56
Bebederos p ganados	Abreuvoirs	u.	24	420	» » flores .	» fleurs . . .	»	62	62
Bicicletas (acces) .	Bicyclettes . . .	—	—	3396	» » hortalizas.	» légumes . .	»	5966	5966
Botones	Boutons	grs	425230	58352	» » pasto . .	» fourrage . .	»	68883	2736
Bragueros.	Brayeurs	d	53	286	Tapicería	Tapisserie. . . .	k.	—	4673
Bretes para ganados .	Clôtures p. bétail . .	u	1	82	Velas estearina. . .	Bougies de stéarine .	d.	16202	4862
Brochas	Pinceaux	d	11621	7891	Zapatos de goma . .	Souliers en caoutchouc	—	292	1460
Caños de goma. . .	Tuyaux en caoutchouc	k.	6920	8303	Art. no especificados.	Art. non dénommés .	—	—	72879

Digitized by Google

Importación por artículos

Artículos	Marchandises	Unidad	Cantidad	Valor $	Artículos	Marchandises	Unidad	Cantidad	Valor $
1	2	3	4	5	6	7	8	9	10
XVI. Artículos para las oficinas públicas, legaciones, ferrocarriles, tranvías y sociedades. .	XVI. Articles pour l'administration pub., légations, chemins de fer, etc. . .	»	—	4.544510	Noroeste del Uruguay	Nord-Ouest Uruguay.	»	—	5289
					Oeste » »	Ouest »	»	—	3962
					Uruguayo del Este .	Urug de l'Est . . .	»	—	26857
					Tranvías	Tramways	»	—	114
					Tranvía Oriental . .	Tramway Oriental. .	»	—	181393
					» P. del Molino.	» P. del Molino	»	—	490072
a. Oficinas públicas. .	a. Administration publique.	»	—	565766	d. Empresas, Fábricas y Sociedades. . .	d. Entreprises, fabriques et Sociétés. . .	»	—	1.445942
Banco de la República	Banque de la Répub.	»	—	522	Asociación Rural de Paysandú	Assoc. Rurale de Paysandú	»	—	400
Curia Eclesiástica. .	Curie Ecclésiastique .	»	—	5021	Astilleros	Chantiers de marine .	»	—	53612
Depart. Agricultura	Dép. d'Agriculture .	»	—	3150	Canteras	Carrières	»	—	82
» Ingenieros .	» Ingnieurs . .	»	—	730	Carretera Canelones.	Chaussée Canelones .	»	—	1025
Dir. Impuest. Direct.	Impôts Directs . .	»	—	617	» Pan de Azúcar	» Pan de Azúcar.	»	—	766
» Correos y Telég.	Postes et Télégr . .	»	—	719	Club N. de Regatas .	Club N. de Régates .	»	—	180
» Salubridad . .	Salubrité	»	—	40	Comisión de Caridad.	Commission de Charité	»	—	27872
Direc. Luz Eléctrica	Lumière Elect. . .	»	—	482898	Compañía del Gas. .	Comp. du Gaz . . .	»	—	6464
Escuela Agronomía .	Ecole d'Agronomie .	»	—	6278	» G. de Fósfor.	» d'Allumettes .	»	—	25033
Facultad de Medicina.	Fac. de Médecine . .	»	—	4430	Electricidad . . .	Electricité . . .	»	—	3306
» Veterinaria.	» Vétérinaire . .	»	—	2605	Aguas Corrientes . .	Eaux Courantes . .	»	—	360016
Hospital Militar . .	Hôpital Militaire .	»	—	500	Construc. del Puerto.	Construct. du Port .	»	—	224290
Jefatura Polít. Capital	Préfect de Police. .	»	—	1272	Fábrica Liebig . . .	Fab. Liebig	»	—	238
Junta Económica »	Conseil Munic. Capitale	»	—	8150	» aceite . .	» d'huile. . . .	»	—	1670
» » Canel.	» de Canelones .	»	—	1960	» aguardiente .	» d'alcool . . .	»	—	3000
Usina Eléctrica. .	Usine Electrique . .	»	—	31738	» tejidos . . .	» de tissus. . .	»	—	21456
Ministerio del Interior	Minist. de l'Intérieur	»	—	600	Frigorífica Uruguaya.	Frigorifique Uruguay.	»	—	3854
» de Industria,	» » l'Industrie, du				Liga contra la Tuberculosis	Ligue contre la Tuberculose	»	—	50
Trabajo é I. Pública.	Travail et de l'Instr.	»	—	296	Luz Eléctr. Durazno.	Lum. Elect. Durazno.	»	—	542
Museo Nacional. . .	Musée National .	»	—	20	» » Florida .	» » Florida .	»	—	184
Observatorio Físico-Climatológico. . .	Observat. Physiq. Climatologique . . .	»	—	630	» » Mercedes.	» » Mercedes	»	—	650
Oficina Hidrográfica .	Bureau Hydrograph	»	—	8000	» » Minas.	» » Minas .	»	—	928
Presid. de la República	Présid. de la Répub.	»	—	478	Minas de oro Uruguay	Mines d'Or Uruguay .	»	—	11135
Sanidad Militar. . .	Sanité Militaire. . .	»	—	600	Puerto del Salto . .	Port du Salto . . .	»	—	1699
Universidad	Université	»	—	3512	Refinería de Azúcar .	Raffinerie de Sucre .	»	—	1905
b. Legaciones . . .	b. Légations	»	—	14218	Soc. Comercial Mont.	Soc. Commerc. Mont.	»	—	681248
c. Ferrocarriles y tranvías.	c. Chemins de fer et tramways . . .	»	—	2.519584	Teléfonos	Téléphones . . .	»	—	5597
Ferrocarril Central .	Chemin de fer Central.	»	—	1.754393	Telégrafo Nacional .	Télégraphe National .	»	—	560
Midland del Uruguay	Midland de l'Uruguay	»	—	49772	Telégrafos	Télégraphes	»	—	8264
Norte » »	Nord » »	»	—	3732	Tiro Suizo Paysandú.	Tir Suisse Paysandú .	»	—	216
» y Tranv. Norte.	» et Tramw. Nord	»	—	3000	Unión Industrial Uruguaya	Union Industrielle Uruguayenne. . .	»	—	300

NOTA.—La exportación de 1907 fué publicada en el 1.er tomo de este Anuario, pág. 803, y se elevó á $ 34.963.956.

Digitized by Google

Importación por artículos y procedencias
(Importation par marchandises et provenances)

Procedencia	N.°	Cantidad	Valor $
1	2	3	4
I. Animales vivos			
a. Ganado común			
Bovinos			
Toda proced....	u	26525	225513
Argentina.....	»	26510	225435
Brasil	»	15	78
Equinos			
Argentina.....	u.	1303	6667
Mulares			
Argentina.....	u.	303	3328
Ovinos			
Argentina	u.	54356	61338
b. Ganado fino			
Asnos			
Toda proced....	u.	10	416
Argentina.....	»	2	16
Italia	»	8	400
Bovinos			
Terneros			
Reino Unido .	u.	48	9600
Toros			
Toda proced....	u.	256	100400
Argentina	»	21	7200
Francia.....	»	22	8000
Reino Unido..	»	213	85200
Vacas			
Toda proced....	u.	149	37500
Argentina	»	14	3500
Francia.....	»	35	9000
Reino Unido..	»	100	25000
Vaquillonas			
Argentina.....	u.	12	2400
Equinos			
Caballos			
Toda proced....	u.	41	20800
Alemania.....	»	1	500
Argentina. ...	»	24	12300
Francia.....	»	5	2500
Reino Unido..	»	11	5500
Yeguas			
Reino Unido..	u.	9	4500
Ovinos			
Carneros			
Toda proced....	u.	852	232260
Argentina.....	»	177	29760
E. Unidos.....	»	28	8400
Reino Unido..	»	647	194100

Procedencia	N.°	Cantidad	Valor $
5	6	7	8
Ovejas			
Toda proced ...	u.	246	49200
E. Unidos.....	»	6	1200
Reino Unido .	»	240	48000
Porcinos			
Cerdos			
Toda proced. ..	u	10	310
E. Unidos.....	»	3	120
Francia	»	6	150
Reino Unido..	»	1	40
II. Substancias alimenticias			
a. Granos, cereales y legumbres			
Arroz			
Toda proced....	qq.	41515	373636
Alemania.....	»	17866	160790
Argentina	»	514	4630
Bélgica.....	»	374	3366
Brasil.....	»	643	5791
Chile	»	44	396
España.....	»	420	3776
Francia	»	611	5499
Italia.....	»	19539	175850
P. Bajos	»	1252	11269
Reino Unido..	»	252	2269
Arroz con cáscara			
Toda proced....	qq	25321	81025
Bélgica.....	»	14	46
Italia.....	»	25307	80979
Avena			
Toda proced..	k.	29387	966
Alemania.	»	9400	188
Argentina.....	»	1387	79
E. Unidos.....	»	4500	113
R. Unido.....	»	14100	586
Café			
Toda proced....	qq.	15686	376479
Alemania.....	»	33	800
Argentina.....	»	70	1678
Brasil	»	14957	358968
Cuba	»	6	138
Francia	»	410	9840
Italia.....	»	14	336
R. Unido.....	»	196	4719
Café molido			
Brasil	k.	600	300
Cebada fermentada			
Toda proced....	qq.	10755	96800
Alemania	»	10228	92057
Argentina.....	»	375	3376
Francia..	»	152	1367
Cebadilla			
Toda proced....	k.	11257	1350
Alemania.....	»	6519	782
Argentina.....	»	300	36
España.....	»	1065	128
Francia	»	193	23
R. Unido.....	»	3180	381

Procedencia	N.°	Cantidad	Valor $
9	10	11	12
Centeno			
Argentina	k.	993	50
Garbanzos			
Toda proced....	k	203196	26416
Alemania.....	»	3106	404
Chile	»	123037	15995
España.....	»	55169	7172
Francia.....	»	7201	936
Italia..... .	»	8869	1153
Reino Unido..	»	5814	756
Legumbres no especific.			
Toda proced. .	—	—	12961
Alemania.....	—	—	10
Argentina.....	—	—	5763
Bélgica.....	—	—	1240
Chile	—	—	3248
España.....	—	—	919
E Unidos.....	—	—	15
Francia	—	—	488
Italia.....	—	—	456
Portugal.....	—	—	19
R Unido.....	—	—	803
Lentejas			
Toda proced...	k.	18281	2194
Alemania	»	983	118
Argentina	»	490	59
Chile.....	»	16189	1943
España.....	»	305	37
Francia.....	»	204	24
Italia.....	»	110	13
Maíz			
Toda proced....	qq	81014	114379
Argentina.....	»	81013	114374
Francia	»	1	5
Maní			
Toda proced....	k.	10710	750
Argentina.....	»	1600	112
Brasil	»	9110	638
Papas			
Toda proced....	qq.	106542	479439
Alemania.	»	373	1679
Argentina.....	»	83189	374350
Brasil	»	37	165
Chile	»	2121	9544
España.....	»	342	1539
Francia.....	»	16289	73301
Italia.....	»	3714	16715
R. Unido.....	»	477	2146

Procedencia	N.°	Cantidad	Valor $
13	14	15	16
Porotos			
Toda proced....	k.	521484	39111
Alemania.....	»	15829	1187
Argentina.....	»	93	7
Brasil	»	1285	96
Chile	»	472214	35417
España.....	»	4028	302
Francia	»	2909	218
Italia.....	»	13161	987
R. Unido.....	»	11965	897
Trigo			
Toda proced. ..	k.	1450	96
Austria.....	»	1050	84
Italia.....	»	400	12
b. Harinas y féculas			
1. Harinas			
De avena			
Toda proced....	k.	56112	5611
Alemania.....	»	985	99
Argentina.....	»	4319	431
Bélgica.....	»	750	75
E. Unidos.....	»	28619	2863
Francia	»	2870	287
R. Unido.	»	18569	1856
De garbanzos			
Toda proced....	k.	47982	4800
Bélgica.....	»	305	31
España	»	1665	167
Italia..... ...	»	46012	4602
De maíz			
Toda proced....	k.	34539	3454
Alemania.....	»	100	10
Argentina.....	»	140	14
España.....	»	541	54
E. Unidos.....	»	13217	1322
Francia	»	270	27
R. Unido.. ...	»	20271	2027
De trigo			
Toda proced....	k.	7692	615
Austria.....	»	2450	196
Italia.....	»	3462	277
R. Unido	»	1780	142
Láctea			
Toda proced....	k.	12343	1234
Alemania.....	»	1870	187
Bélgica.....	»	563	56
España.....	»	72	7
E. Unidos.....	»	2431	243
Francia.....	»	3750	375
Italia.....	»	1032	103
R. Unido	»	2625	263

Digitized by Google

Importaoión por artículos y procedencias

Procedencia	N.°	Cantidad	Valor $
1	2	3	4
2. Féculas			
Almidón			
Toda proced...	k.	297165	32687
Alemania.....	»	164203	18062
Bélgica.....	»	115000	12649
Brasil.....	»	10	1
España.....	»	7406	815
Francia.....	»	9209	1013
Italia.....	»	1337	147
Chuño			
Toda proced...	k.	2759	551
Alemania.....	»	1195	239
E. Unidos.....	»	460	92
Francia.....	»	622	124
R. Unido	»	482	96
Fariña			
Toda proced...	qq.	23995	95980
Argentina.....	»	130	519
Brasil.....	»	23865	95461
Mandioca			
Toda proced...	k.	14557	727
Brasil.....	»	13057	652
España.....	»	1500	75
Harinas y féculas no especificadas			
Toda proced...	k.	63703	7836
Alemania.....	»	8017	796
Argentina.....	»	6020	802
Bélgica.....	»	4549	514
Brasil.....	»	220	22
E. Unidos	»	21190	2154
Francia.....	»	17053	2711
Italia.....	»	881	92
R. Unido	»	5773	745
3. Pastas			
Fideos			
Toda proced...	k.	24747	3959
Argentina.....	»	1944	311
España.....	»	30	5
Francia.....	»	65	10
Italia.....	»	22708	3633
Galletitas			
Toda proced...	k.	64318	22511
Alemania.....	»	35	12
Argentina	»	1422	499
Bélgica.....	»	4137	1448
España.....	»	2209	773
E. Unidos.....	»	546	191
Francia.....	»	1561	546
Italia.....	»	3627	1269
R. Unido	»	50781	17773

Procedencia	N.°	Cantidad	Valor $
5	6	7	8
c. Aceites			
De algodón			
Toda proced...	k	1.452352	185512
Argentina.....	»	14644	1959
Brasil.....	»	450	72
Chile.....	»	3185	382
España.....	»	12989	1917
E. Unidos.....	»	857086	101743
Francia.....	»	73079	9182
Italia.....	»	467215	67381
Reino Unido..	»	23704	2876
De amapola			
Toda proced...	k.	11266	1802
Alemania.....	»	2730	437
Italia.....	»	8536	1365
De oliva			
Toda proced...	k.	1.501352	450408
Alemania.....	»	3478	1044
Argentina.....	»	18651	5596
Brasil.....	»	2197	660
España.....	»	336489	100947
E Unidos.....	»	2457	737
Francia.....	»	98792	29637
Italia.....	»	1.014462	304339
Portugal.....	»	3026	908
R Unido.....	»	21800	6540
De maní			
Italia.....	k.	22945	3644
d. Especias y otros condim.			
Alcaparras			
Toda proced...	k.	2195	432
Argentina.....	»	21	4
España.....	»	124	25
Francia.....	»	1917	376
Italia.....	»	133	27
Ajíes			
Toda proced...	k.	11135	3243
Alemania.....	»	89	40
Argentina.....	»	3971	1152
Chile.....	»	6815	1976
Francia.....	»	60	17
Italia.....	»	200	58
Anís en grano			
Toda proced...	k.	11498	2876
Alemania.....	»	1073	268
Argentina.....	»	806	202
España.....	»	2187	547
Francia.....	»	624	156
Italia.....	»	6668	1668
R. Unido	»	140	35

Procedencia	N.°	Cantidad	Valor $
9	10	11	12
Azafrán			
Toda proced...	k.	711	11380
Alemania.....	»	14	224
Argentina.....	»	25	400
España.....	»	442	7076
Francia.....	»	34	544
Italia.....	»	173	2768
R. Unido.....	»	23	368
Azúcar refinada			
Toda proced...	qq.	59532	595320
Alemania.....	»	22197	221972
Argentina.....	»	120	1203
Bélgica.....	»	156	1558
Brasil.....	»	83	827
Chile.....	»	23	231
España.....	»	120	1197
Francia.....	»	36756	367563
R. Unido.....	»	77	770
Azúcar sin refinar			
Toda proced...	qq.	152892	1.376831
Alemania.....	»	129503	1.165526
Argentina.....	»	4368	39309
Bélgica.....	»	2532	22788
Brasil.....	»	448	4035
Cuba.....	»	81	725
España.....	»	106	953
E. Unidos.....	»	186	1678
Francia.....	»	14376	129387
Paraguay.....	»	19	174
R. Unido.....	»	1273	11456
Canela			
Toda proced...	k.	1309	920
Alemania.....	»	1059	789
Argentina.....	»	120	26
España.....	»	46	46
R. Unido.....	»	84	59
Canela (residuos)			
Italia.....	k.	5446	597
Canelón			
Toda proced...	k.	6169	1665
Alemania.....	»	849	229
Argentina.....	»	85	23
E. Unidos.....	»	4175	1127
Italia.....	»	70	262
R. Unido.....	»	90	24
Clavo de olor			
Toda proced ..	k.	3145	1257
Alemania.....	»	453	181
Argentina.....	»	58	23
España.....	»	110	44
Italia.....	»	2401	960
R. Unido.....	»	123	49

Procedencia	N.°	Cantidad	Valor $
13	14	15	16
Cominos			
Toda proced...	k.	9272	2040
Argentina. ...	»	170	37
España.....	»	300	66
Italia.....	»	8802	1937
Conservas y salsa de tomate			
Toda proced...	k	71388	18088
Alemania.....	»	24	6
Argentina.....	»	3208	803
Bélgica.....	»	264	66
España.....	»	444	112
E. Unidos	»	204	51
Francia.....	»	1307	320
Italia.....	»	65744	16669
Portugal.....	»	43	11
R. Unido.....	»	150	42
Encurtidos			
Toda proced...	k.	35138	6890
Alemania.....	»	30	6
Argentina.....	»	325	64
Bélgica.....	»	4400	863
España.....	»	784	154
Francia.....	»	4134	811
Italia.....	»	547	107
R. Unido.....	»	24918	4885
Hongos			
Toda proced...	k.	26072	18252
Argentina.....	»	1234	864
España.....	»	471	330
Francia.....	»	314	220
Italia.....	»	24053	16838
Mostaza			
Toda proced...	k.	18810	4795
Alemania.....	»	594	151
Argentina.....	»	543	139
Bélgica.....	»	36	9
E. Unidos	»	26	7
Francia.....	»	15727	4008
Italia.....	»	327	83
R. Unido.....	»	1557	398
Pimentón			
Toda proced...	k.	153714	38429
Alemania.....	»	500	125
Argentina.....	»	5534	1384
Brasil.....	»	216	54
España.....	»	120969	30242
Francia.....	»	9132	2283
Italia.....	»	16763	4191
R. Unido.....	»	600	150

Digitized by Google

Importación por artículos y procedencias

Procedencia	N.°	Cantidad	Valor $
1	2	3	4
Pimienta			
Toda proced ...	k.	41463	13563
Alemania.....	»	1510	483
Argentina.....	»	876	280
Bélgica.....	»	98	49
España.....	»	900	288
Francia.....	»	206	71
Italia.....	»	35247	11279
Reino Unido..	»	2626	1113
Piñones			
Toda proced ..	k.	8490	2521
Argentina.....	»	226	68
España.....	»	1105	332
Francia.....	»	180	27
Italia.....	»	6979	2094
Sal fina			
Toda proced....	k.	4139	410
Estad. Unidos	»	258	26
Reino Unido..	»	3881	384
Salsa inglesa			
Toda proced....	k.	4022	1576
Argentina.....	»	52	20
Bélgica.....	»	170	67
Estad. Unidos.	»	242	94
Francia.....	»	215	85
Reino Unido..	»	3343	1310
Vinagre			
Toda proced....	l.	9722	680
Alemania.....	»	90	6
Bélgica.....	»	780	54
Brasil.....	»	1300	91
España.....	»	3513	247
Francia.....	»	2590	181
Italia.....	»	261	18
Portugal:.....	»	14	1
Reino Unido..	»	1174	82
Especias no especific.			
Toda proced....	k.	2528	1264
Alemania.....	»	140	70
Reino Unido .	»	2388	1194
e. Pescados y mariscos			
Bacalao			
Toda proced....	k.	418352	62752
Alemania.....	»	325300	48795
Argentina.....	»	3293	494
Bélgica.....	»	1160	174
España	»	10266	1540
Estad Unidos	»	13937	2091
Francia	»	9935	1490
Reino Unido ..	»	54461	8168
Pescado en salmuera			
Toda proced....	k.	28152	5631
Alemania.	»	2945	589
Argentina. ...	»	867	174
Bélgica.....	k.	40	8
España	»	2311	462
Estad. Unidos	»	35	7
Francia	»	2680	536
Italia.....	»	19094	3819
Reino Unido..	»	180	36
Pez palo			
Toda proced. ..	k.	10547	1583
Alemania.....	»	8603	1291
España.....	»	797	120
Estad. Unidos.	»	16	2
Italia.....	»	1131	170
Sardinas en aceite			
Toda proced. ..	k.	103341	51672
Alemania.....	»	6260	3130
Argentina.....	»	6503	3252
Bélgica..... ..	»	979	490
España	»	47965	23982
Estad. Unidos.	»	542	271
Francia	»	24317	12159
Italia....'.....	»	10425	5213
Países Bajos ..	»	152	76
Portugal.	»	4800	2400
Reino Unido ..	»	1398	699
Sardinas prensadas			
Toda proced....	k.	18527	2779
Argentina.....	»	4270	641
España	»	11476	1721
Francia	»	932	140
Italia	»	1813	272
Reino Unido .	»	36	5
f. Frutas			
Aceitunas			
Toda proced ...	k.	230230	24103
Alemania.....	»	17800	1780
Argentina... .	»	10640	1100
España	»	195757	20441
Francia	»	2470	336
Italia..... ...	»	3563	446
Almendras			
Toda proced....	k.	58753	17398
Alemania.....	»	89	31
Argentina	»	2052	699
España.....	»	32049	9967
Francia	»	5303	1779
Italia..... ..	»	18835	4768
Portugal	»	425	153
Ananás			
Toda proced....	u.	6138	1228
Argentina....	»	1018	204
Brasil	»	5120	1024
Avellanas			
Toda proced....	k.	30878	4016
Argentina... .	»	327	43
España	»	5725	745
Francia	»	994	129
Italia.....	»	13572	3065
Reino Unido ..	»	260	34
Bananas			
Toda proced....	c.	106332	21266
Argentina.....	»	2695	539
Brasil.	»	103637	20727
Castañas			
Toda proced. .	k.	156455	17210
Argentina.....	»	5980	658
España	»	3494	384
Francia	»	5363	590
Italia.	»	138653	15252
Reino Unido..	»	2965	326
Ciruelas			
Toda proced....	k.	92127	23843
Argentina.....	»	11487	3151
España.....	»	1634	431
Estad. Unidos.	»	9272	1432
Francia.....	»	65808	17975
Italia..... ...	»	3136	633
Reino Unido .	»	790	221
Cocos			
Brasil.....	u.	26148	785
Coco rallado			
Toda proced....	k.	30650	3065
Alemania.....	»	25240	2524
Argentina....	»	50	5
Italia.	»	2950	295
Reino Unido .	»	2410	241
Chufas			
Toda proced....	k.	2022	203
España	»	375	38
Francia	»	780	78
Italia ....'....	»	867	87
Dátiles			
Toda proced. ..	k.	43476	10870
Alemania.	»	9642	2011
Argentina.....	»	340	85
España..	»	60	15
Estad. Unidos.	»	815	204
Francia	»	7403	1851
Italia.....	»	3956	989
Reino Unido..	»	21260	5315
Frutas en conserva			
Toda proced. ..	k	24766	4954
Alemania	»	384	77
Argentina.....	»	10	2
Brasil	»	613	123
España..... .	k.	160	32
Estad. Unidos.	»	446	89
Francia.....	»	1940	388
Italia	»	18373	3675
Reino Unido..	»	2840	568
Frutas frescas			
Toda proced....	—	—	12965
Argentina.....	—	—	10500
Brasil	—	—	14
Chile.....	—	—	174
España	—	—	1416
Italia	—	—	355
Reino Unido..	—	—	506
Frutas secas			
Toda proced....	—	—	766
Alemania.....	—	—	6
Francia.....	—	—	41
Italia.....	—	—	699
Manzanas			
Toda proced....	H.	1264	1264
Argentina. .	»	1048	1048
Brasil	»	45	45
España.....	»	4	4
Reino Unido.	»	167	167
Naranjas			
Toda proced....	M.	3328	16639
Argentina	»	2384	11919
Brasil	»	933	4664
Italia	»	9	44
Paraguay.....	»	2	12
Nueces			
Toda proced....	k.	177077	15938
Alemania.	»	4570	411
Argentina	»	350	32
Chile...	»	158526	14268
España.....	»	1055	95
Italia	»	12576	1132
Orejones			
Toda proced....	k.	117026	17555
Argentina.....	»	700	105
Chile	»	95278	14292
Estad. Unidos	»	19420	2914
Francia	»	1333	200
Italia	»	295	44
Pasas de higo			
Toda proced. ..	k.	285222	39890
Argentina.. ..	»	17225	2411
Chile.....	»	1125	158
España.....	»	11030	1504
Francia	»	1594	223
Italia..... .	»	253621	35423
Portugal	»	1026	143
Reino Unido..	»	1201	28

Digitized by Google

Importación por artículos y procedencias

rocedencia	N.°	Cantidad	Valor $
1	2	3	4
Pasas de uva			
Toda proced....	k.	377477	53985
Alemania	»	24904	3487
Argentina.....	»	25205	3548
España.	»	291327	40786
Francia.....	»	8915	1260
Italia	»	21410	3761
R. Unido	»	5716	1143
g. Dulces			
Confites			
Toda proced...	k.	52769	38057
Alemania.....	»	2041	1572
Argentina.....	»	2671	2135
Bélgica.....	»	1086	869
España.... ...	»	1298	993
E. Unidos.....	»	60	48
Francia	»	7696	6027
Italia	»	16369	12916
P. Bajos.....	»	87	70
R. Unido... .	»	21461	13427
Chocolate			
Toda proced....	k.	185156	113470
Alemania.....	»	997	598
Argentina.....	»	6947	4198
Bélgica.....	»	960	576
Brasil.....	»	54	37
España..... ..	»	478	287
Francia.	»	135142	81085
Italia.	»	6967	4180
P. Bajos	»	49	29
R. Unido.....	»	33562	22480
Dulces en almíbar			
Toda proced....	k.	13707	6856
Alemania.....	»	556	278
Argentina.....	»	546	273
Bélgica..	»	103	52
Brasil	»	1588	794
España..... ..	»	86	43
E. Unidos.....	»	156	78
Francia.....	»	4326	2163
Italia	»	1057	529
P. Bajos.....	»	22	11
Portugal,.....	»	45	23
R. Unido.....	»	5222	2612
Dulces secos			
Toda proced....	k.	7561	6048
Argentina. ...	»	10	8
Bélgica.....	»	12	10
Brasil	»	248	198
España.....	»	3256	2605
Francia.....	»	768	614
Italia	»	2114	1691
R. Unido.....	»	1153	922

Procedencia	N.°	Cantidad	Valor $
5	6	7	8
Guayaba			
Toda proced....	k.	19804	8913
Argentina.....	»	15	7
Brasil	»	16564	7454
Francia	»	1808	814
E. Unidos.....	»	100	45
R. Unido.....	»	1317	593
Mazacote			
Brasil	k.	1239	186
Pastillas			
Toda proced....	k.	1583	863
Alemania	»	30	15
Argentina.....	»	60	30
E. Unidos.....	»	8	4
Francia	»	161	82
R. Unido.. ...	»	1324	732
Ticholos			
Toda proced....	k.	22584	6776
Brasil	»	21424	6428
Francia	»	1160	348
h. Demás subst. alimenticias			
Achicoria			
Toda proced....	k.	200353	25045
Alemania	»	12630	1579
Bélgica...	»	25850	3231
España..... .	»	3380	423
Francia	»	155428	19429
Italia,.....	»	1350	169
R. Unido	»	1715	214
Cacao			
Toda proced....	k.	140693	59626
Alemania.....	»	7953	3595
Argentina.....	»	8560	3437
Bélgica.....	»	5649	2721
Brasil	»	47433	18991
Chile	»	13824	5530
E. Unidos	»	50	25
Francia.... ...	»	2430	1184
Italia	»	4109	2055
P. Bajos	»	10132	5068
Paraguay.....	»	4777	1911
Portugal.....	»	18799	7817
R. Unido.....	»	16977	7292
Cascarilla de cacao			
Toda proced ...	k.	9032	506
Argentina.....	»	8902	493
R. Unido.	»	130	13
Cocoa			
Toda proced....	k.	1781	891
Argentina.....	»	12	6
Bélgica.....	»	1355	678
R. Unido.....	»	414	207

Procedencia	N.°	Cantidad	Valor $
9	10	11	12
Conservas alimenticias			
Toda proced....	k.	105513	49963
Alemania.....	»	5532	2745
Argentina	»	918	396
Bélgica.....	»	2048	804
Brasil	»	665	200
España.....	»	22925	11272
E. Unidos	»	8427	4499
Francia	»	23836	10753
Italia	»	29236	14568
Portugal	»	667	334
Reino Unido..	»	11259	4392
Conservas vegetales			
Toda proced. .	k	11863	3636
Alemania.....	»	1478	444
Argentina.....	»	205	62
Bélgica.....	»	104	31
Brasil	»	6	2
España.....	»	2809	849
Francia	»	4443	1333
Italia	»	2698	879
R. Unido.....	»	120	36
Crema de leche			
Argentina	1	200	24
Gelatina			
Toda proced....	k.	3093	2165
Alemania	»	2179	1525
Argentina.....	»	188	132
Francia	»	626	438
R. Unido.... .	»	100	70
Jamón			
Toda proced....	k	55656	25599
Alemania	»	1405	646
Argentina.....	»	873	401
Bélgica.....	»	240	111
España	»	100	46
E. Unidos.....	»	1888	867
Francia	»	5525	2541
Italia	»	377	173
P. Bajos	»	1064	489
R. Unido.....	»	44187	20325
Leche condensada			
Toda proced....	k.	3200	1920
Alemania	»	500	300
Argentina	»	600	366
Bélgica.....	»	629	377
Francia	»	464	278
Italia	»	201	121
R. Unido	»	796	478
Lúpulo			
Toda proced....	k.	17870	5718
Alemania	»	16780	5370
Argentina.....	»	1090	348
Italia.....	»	2397	329

Procedencia	N.°	Cantidad	Valor $
13	14	15	16
Manteca			
Toda proced.. .	k.	2921	1840
Alemania... ..	»	949	598
Argentina.....	»	119	75
Bélgica	»	192	121
Francia.....	»	459	289
Italia.....	»	188	118
Reino Unido..	»	1014	639
Miel de caña			
Toda proced....	k.	27816	1669
Argentina	»	9369	562
Brasil	»	17079	1025
Francia	»	133	8
Reino Unido..	»	1235	74
Mortadela			
Toda proced .	k.	1559	1091
Francia	»	107	75
Italia.....	»	1452	1017
Queso			
Toda proced....	k.	139922	57338
Alemania.. ...	»	8992	3687
Argentina.....	»	7375	3024
Bélgica	»	6323	2592
España.	»	1701	697
Estad. Unidos	»	28	11
Francia	»	1872	767
Italia.....	»	108329	44415
Paises Bajos..	»	4011	1644
Reino Unido..	»	1291	529
Salchichón, etc.			
Toda proced....	k	6062	4243
Alemania.....	»	264	185
Argentina	»	731	511
España	»	484	339
Francia	»	74	52
Italia.....	»	4509	3156
Substancias alimenticias animales			
Toda proced....	k.	12948	4038
Alemania.....	»	1908	827
Argentina.....	»	469	160
Bélgica.	»	48	14
Brasil	»	1438	256
España.... ...	»	81	12
Estad. Unidos	»	5467	1705
Francia	»	48	14
Reino Unido..	»	3309	1102
Te			
Toda proced.. .	k.	124038	99228
Alemania.....	»	968	774
Argentina	»	6519	5215
Chile	»	276	220
España	»	13	10
Estad. Unidos.	»	983	786
Francia	»	557	445
Países Bajos..	»	79	63
Reino Unido..	»	114043	91715

Digitized by Google

Importación por artículos y procedencias

Procedencia	N.°	Cantidad	Valor $
1	2	3	4
Yerba mate			
Toda proced....	qq.	106310	1.063102
Argentina.....	»	836	8362
Brasil	»	104773	1.047728
Paraguay	»	701	7012
Demás productos			
Toda proced....	k.	22622	3448
Alemania.....	»	2037	406
Argentina.....	»	9973	1038
España.....	»	343	77
E. Unidos.....	»	54	16
Francia.....	»	1529	307
R Unido.....	»	6289	1275
III. Bebidas			
a. Vinos			
Vino común			
Toda proced....	h.	124726	1.496713
Alemania.....	»	1153	13839
Argentina.....	»	2739	32863
Brasil	»	118	1419
Cuba	»	73	875
España.....	»	72168	866016
Francia.....	»	14266	171192
Italia.....	»	33986	407837
Paraguay	»	27	326
Portugal.	»	85	1018
R Unido	»	111	1328
Vino entrefino			
Toda proced....	l.	340381	40845
Alemania	»	8919	1070
Argentina.....	»	10946	1313
España.....	»	141802	17376
Francia.....	»	68307	8197
Italia.....	»	91415	10970
Portugal	»	15132	1816
R. Unido	»	860	103
Vinos finos			
Ajerezado			
España.....	l.	2030	1015
Borgoña			
R. Unido	l.	1164	745
Jerez			
Toda proced....	l	18469	9900
Alemania	»	1044	652
Argentina	»	256	161
Brasil.....	»	101	65
España.....	»	16698	8834
Francia.....	»	122	65
R. Unido.....	»	248	123
Madera			
España.....	l.	230	115
Oporto			
Toda proced....	l.	24459	13771
Alemania	»	144	92
Argentina.....	»	44	24
Brasil.....	»	1128	598
España.....	»	6669	3834
Francia	»	57	29
Italia.....	»	34	22
P. Bajos	»	896	448
Portugal.....	»	13259	7304
R. Unido.....	»	2237	1420
Champagne			
Toda proced....	l.	115307	76359
Alemania	»	1537	902
Argentina.....	»	2221	1290
Bélgica.....	»	6326	4119
España.....	»	1512	1007
Francia	»	91551	61184
Italia.....	»	1792	1156
Países Bajos..	»	912	599
Portugal.....	»	18	13
Reino Unido..	»	9438	6089
Rhin			
Toda proced....	l.	4222	2727
Alemania.....	»	3094	2029
Argentina	»	120	86
Bélgica.....	»	557	361
España.....	»	31	20
Países Bajos..	»	216	100
Reino Unido..	»	204	131
No especificados			
Toda proced....	l.	46516	23140
Alemania.....	»	2078	1341
Argentina	»	925	537
Bélgica.....	»	192	123
Brasil	»	26	17
España.....	»	2371	1531
Francia	»	16328	9517
Italia...	»	20555	7730
Portugal.....	»	3076	1713
R Unido.....	»	965	631
Vermouth			
Toda proced....	l.	149288	44195
Alemania.....	»	601	178
Argentina.....	»	5565	1648
España.....	»	3404	1009
Francia	»	70743	20942
Italia.....	»	68495	20275
R. Unido.....	»	480	143
b. Aguardientes y licores			
Ajenjo			
Toda proced....	l.	18205	6552
Alemania.....	»	213	77
Argentina.....	»	120	43
España.....	»	292	105
Francia	»	17160	6176
Italia.....	»	420	151
Anis			
España.....	l.	5561	1025
Bitter			
Toda proced....	l.	141690	63479
Alemania.....	»	1778	798
Argentina.....	»	2457	1102
Bélgica.....	»	72	32
España.....	»	1315	586
Francia	»	130662	58538
Italia.....	»	3402	1524
Paraguay	»	420	189
R Unido	»	1584	710
Caña			
Toda proced....	h.	15456	123648
Argentina.....	»	3	27
Brasil	»	476	3811
Cuba	»	14857	118854
España.....	»	120	956
Cognac			
Toda proced....	l.	153454	73662
Alemania	»	8516	4123
Argentina.....	»	560	253
Bélgica.....	»	96	46
España.....	»	70135	34958
Francia.....	»	70657	22689
Italia.....	»	720	345
P. Bajos.....	»	652	247
Portugal.....	»	814	373
R Unido.....	»	1304	628
Ginebra			
Toda proced....	l.	42393	6756
Alemania	»	2757	425
Argentina.....	»	1064	172
Bélgica	»	4847	744
Chile	»	97	15
España.....	»	162	25
Francia	»	60	9
P. Bajos	»	17579	2701
R. Unido	»	15827	2665
Grappa			
Toda proced....	l.	3097	247
Francia	»	1379	110
Italia.....	»	1718	137
Kirsch			
Francia.....	l.	144	58
Licores			
Toda proced....	l	26661	14813
Alemania	»	958	535
Argentina.....	»	246	136
Bélgica.....	»	60	33
España.....	»	8669	4779
Francia.....	»	14870	8279
Italia.....	»	1126	638
P. Bajos.....	»	72	40
R. Unido.	»	660	373
Ron			
Toda proced....	l.	5836	2560
Alemania	»	300	132
Argentina.....	»	224	87
Cuba	»	48	21
Francia.....	»	5096	2246
P. Bajos.....	»	60	26
R. Unido.....	»	108	48
Schnaps			
Alemania	l.	243	44
Whisky			
Toda proced. .	l.	55101	22039
Argentina	»	686	274
E. Unidos.....	»	1476	590
Italia.....	»	84	33
R Unido.....	»	52855	21142
c. Demás bebidas			
Aguas minerales			
Toda proced....	d.	16306	23805
Alemania	»	1098	1828
Argentina.....	»	2897	1185
Austria.....	»	71	136
Bélgica..	»	1291	974
España.....	»	2030	3178
E. Unidos.....	»	40	46
Francia.....	»	6179	12122
Italia.....	»	1101	1988
Portugal.....	»	26	31
R. Unido.....	»	1573	2317
Cerveza			
Toda proced....	l.	67594	14450
Alemania	»	38634	8504
Argentina.....	»	505	110
Bélgica.....	»	4656	700
R. Unido.....	»	23799	5136
Fernet			
Toda proced....	l.	72650	29060
Argentina.....	»	6060	2424
Italia.....	»	66590	26636
Ginger-ale			
Reino Unido..	l.	1931	368

Digitized by Google

Importación por artículos y procedencias

Procedencia	N.º	Cantidad	Valor $
1	2	3	4
Ponche			
Toda proced...	l.	1922	706
Argentina.....	»	120	53
España.....	»	1802	653
Sidra			
Toda proced...	l.	26411	4968
Alemania	»	397	80
Argentina.....	»	5772	885
Brasil.....	»	300	60
España.....	»	16869	3321
Francia	»	408	83
R. Unido	»	2665	539
Zumo de lima			
R. Unido	l.	333	143
Zumo de uva			
Chile	l	360	29
IV. Tabacos, etc.			
a. Tabacos en rama			
Bahía			
Toda proced...	k.	202222	71790
Alemania	»	138473	49158
Argentina.....	»	360	128
Brasil.....	»	63389	22504
Filipino			
Toda proced...	k.	126929	45059
Alemania	»	60793	21581
Argentina.....	»	2469	877
R. Unido	»	63667	22601
Habano			
Toda proced...	k.	59761	35856
Alemania	»	36964	22178
Argentina.....	»	5042	3025
Brasil.....	»	126	76
E. Unidos	»	17629	10577
Jamaica			
Alemania	k.	31239	11090
Mexicano			
Alemania	k.	2853	1013
Paraguayo			
Toda proced...	k.	133538	19364
Argentina.....	»	58054	8418
Paraguay	»	75484	10946
Puerto Rico			
Alemania	k.	7	2

Procedencia	N.º	Cantidad	Valor $
5	6	7	8
Río Grande			
Toda proced...	k.	110019	15952
Alemania	»	2102	312
Argentina.....	»	1415	205
Brasil.....	»	106452	15435
Santo Domingo			
Argentina.....	k.	921	327
Sumatra			
Toda proced...	k.	10094	3583
Alemania.....	»	7673	2723
Argentina.....	»	400	142
Países Bajos..	»	2021	718
Virginia			
Toda proced...	k.	27394	9724
Alemania	»	1300	461
Argentina.....	»	1073	381
E. Unidos.....	»	25021	8882
Negro			
Toda proced...	k.	80097	32840
Argentina.....	»	12215	5009
Brasil.....	»	67882	27831
b. Tabacos picados			
Africano			
Italia.....	k.	546	194
Caporal			
Francia	k.	85	102
Habano			
E. Unidos.....	k.	394	473
Virginia			
Reino Unido..	k.	308	369
Negro			
Brasil.....	k.	173	104
Cigarrillos en cajillas			
Toda proced...	k.	71	179
Alemania	»	25	63
Bélgica.....	»	13	33
E. Unidos.....	»	7	18
Reino Unido..	»	26	65
c. Cigarros de hoja			
Bahía			
Toda proced...	k.	1246	1122
Alemania	»	683	615
Reino Unido..	»	563	507

Procedencia	N.º	Cantidad	Valor $
9	10	11	12
Filipinos			
Reino Unido..	k.	809	728
Habanos			
Toda proced...	k.	4236	19063
Alemania	»	159	716
Cuba.....	»	54	243
Chile.....	»	21	95
E Unidos	»	3948	17766
Reino Unido..	»	54	243
Hamburgueses			
Toda proced...	k.	4941	4447
Alemania	»	2877	2589
Bélgica.....	»	1562	1406
Países Bajos..	»	502	452
Italianos			
Toda proced...	k.	34381	30943
Alemania	»	492	443
Argentina.....	»	5022	4519
Bélgica.....	»	4704	4234
Brasil.....	»	336	302
E. Unidos	»	65	59
Reino Unido..	»	1647	1482
Italia.....	»	21813	19632
Países Bajos..	»	302	272
Pichuá			
Brasil	k.	6760	2704
Rapé			
Toda proced .	k.	2224	2003
Alemania	»	1291	1162
Argentina	»	465	419
Francia.....	»	168	152
Italia.....	»	300	270
V. Materias textiles			
a) Algodón			
Abrazaderas			
Italia.....	d.	176	421
Acolchados			
Toda proced..	k.	9910	5946
Alemania	»	964	578
Argentina.....	»	170	102
Bélgica.....	»	1277	766
Francia.....	»	5065	3039
Italia.....	»	970	582
Reino Unido..	»	1464	879

Procedencia	N.º	Cantidad	Valor $
13	14	15	16
Agujetas			
Toda proced. .	g.	18393	2342
Alemania	»	557	131
Argentina.....	»	463	47
Bélgica.....	»	1480	118
Italia.....	»	15893	2046
Algodón borra			
Toda proced...	k.	100334	14048
Alemania	»	1213	170
Argentina.....	»	4528	634
E. Unidos	»	750	105
Francia.....	»	5900	826
Italia.....	»	26669	3734
Reino Unido..	»	61274	8579
Algodón con pepita			
Alemania	k.	2600	884
Algodón en bobinas			
Toda proced. .	k.	145699	36427
Alemania	»	11371	2843
Argentina.....	»	43056	10765
Bélgica.....	»	1020	255
Francia	»	6006	1502
Italia.....	»	73366	18342
Reino Unido..	»	10881	2720
Algodón en rama			
Toda proced...	k.	19109	9555
Alemania	»	982	491
Argentina.....	»	90	45
Francia.....	»	8546	4273
Italia.....	»	9281	4641
Reino Unido..	»	210	105
Algodón y lana en bobinas			
Toda proced...	k.	3902	1371
Alemania.....	»	752	188
Reino Unido..	»	3150	1183
Borlas			
Italia.....	d.	4	2
Calzoncillos			
Toda proced...	d.	542	2083
Alemania	»	113	452
España.....	»	3	12
Francia.....	»	414	1571
Reino Unido..	»	12	48
Calzoncillos de punto			
Toda proced. .	d.	374	2236
Alemania	»	35	210
Argentina.....	»	9	54
Bélgica.....	»	6	36
España.....	»	16	96
E. Unidos....	»	24	144
Francia	»	125	750
Italia.....	»	133	793
Reino Unido..	»	26	153

Digitized by Google

Importación por artículos y procedencias

Calzones

Procedencia	N.°	Cantidad	Valor $
Toda proced....	d.	129	812
Alemania.....	»	9	39
España.....	»	50	300
Francia.....	»	39	290
Italia.....	»	5	40
Reino Unido..	»	26	143

Camisas para hombre

Procedencia	N.°	Cantidad	Valor $
Toda proced....	d.	2251	13430
Alemania.....	»	1833	10877
Argentina.....	»	38	231
Bélgica.....	»	5	30
España.....	»	11	66
Francia.....	»	201	1250
Italia.....	»	3	18
Reino Unido..	»	160	958

Camisas para mujer

Procedencia	N.°	Cantidad	Valor $
Toda proced...	d.	147	1605
Alemania.....	»	13	158
Argentina.....	»	1	6
Francia.....	»	71	906
Italia.....	»	58	479
Reino Unido .	»	4	56

Camisas sin concluir

Procedencia	N.°	Cantidad	Valor $
Alemania.....	d.	43	129

Camisas vista de hilo para hombre

Procedencia	N.°	Cantidad	Valor $
Toda proced....	d.	382	3826
Alemania.....	»	238	2380
Francia.....	»	104	1040
Reino Unido .	»	40	400

Camisetas de punto

Procedencia	N.°	Cantidad	Valor $
Toda proced....	d.	19394	65761
Alemania.....	»	2593	9490
Argentina.....	»	369	1177
Bélgica.....	»	409	1610
Brasil.....	»	22	77
España.....	»	2661	8827
Estad. Unidos	»	2548	8902
Francia.....	»	6762	21472
Italia.....	»	1755	6332
Portugal.....	»	75	214
Reino Unido..	»	2190	7660

Camisas de punto de algodón y ramio

Procedencia	N.°	Cantidad	Valor $
Alemania.....	d.	381	1048

Camisetas de punto en cortes

Procedencia	N.°	Cantidad	Valor $
Toda proced....	d.	975	1648
Alemania.....	»	30	45
Francia.....	»	70	165
Italia.....	»	875	1438

Casimir

Procedencia	N.°	Cantidad	Valor $
Toda proced. ..	k.	61890	55701
Alemania.	»	10639	9576
Argentina.....	»	10046	9041
Bélgica	»	16735	15061
España.....	»	472	425
Estad. Unidos	»	190	171
Francia.....	»	3141	2826
Italia.....	»	15363	13827
Reino Unido..	»	5304	4774

Cintas

Procedencia	N.°	Cantidad	Valor $
Toda proced....	—	—	37285
Alemania.....	—	—	4294
Argentina.....	—	—	11
Bélgica.....	—	—	609
España.....	—	—	5887
Francia.....	—	—	8605
Italia.....	—	—	11685
Reino Unido..	—	—	6194

Colchas

Procedencia	N.°	Cantidad	Valor $
Toda proced....	k.	61084	61084
Alemania.....	»	17057	17057
Argentina.....	»	3322	3322
Bélgica.....	»	2457	2457
España.....	»	1842	1842
Francia.....	»	6724	6724
Italia.....	»	20111	20111
Reino Unido..	»	9571	9571

Colchas acolchadas

Procedencia	N.°	Cantidad	Valor $
Toda proced....	u.	406	878
Francia.....	»	19	100
Reino Unido..	»	383	778

Colchas algodón y ramio

Procedencia	N.°	Cantidad	Valor $
Toda proced....	u.	169	190
Bélgica.....	»	150	80
Francia.....	»	19	110

Corbatas

Procedencia	N.°	Cantidad	Valor $
Toda proced....	d.	1735	1111
Alemania.....	»	719	581
Bélgica.....	»	35	18
Francia.....	»	246	170
Italia.....	»	404	153
Reino Unido..	»	331	189

Cordón, m.

Procedencia	N.°	Cantidad	Valor $
Toda proced....	m.	53882	259
Alemania.....	»	6960	36
Francia.....	»	6400	43
Italia.....	»	7647	24
Reino Unido..	»	32875	156

Cordón, k.

Procedencia	N.°	Cantidad	Valor $
Toda proced..	k.	589	536
Alemania.....	»	288	265
Bélgica.....	»	113	102
Francia.....	»	49	44
Reino Unido..	»	139	125

Corsés

Procedencia	N.°	Cantidad	Valor $
Toda proced.. .	d.	331	2110
Alemania.....	»	45	287
Argentina.. ..	»	19	126
Estad. Unidos.	»	26	169
Francia.....	»	158	1004
Italia.....	»	3	19
Reino Unido..	»	80	505

Cortinas

Procedencia	N.°	Cantidad	Valor $
Toda proced....	p.	3828	3969
Alemania.....	»	945	1064
Bélgica.....	»	90	160
Francia.....	»	1807	1355
Italia.....	»	115	266
Reino Unido..	»	871	1124

Cuellos y puños

Procedencia	N.°	Cantidad	Valor $
Toda proced....	d.	15843	17318
Alemania.....	»	12263	13635
Bélgica.....	»	122	122
Francia.....	»	274	285
Italia.....	»	2537	2595
Reino Unido..	»	647	681

Elástico para calzado

Procedencia	N.°	Cantidad	Valor $
Toda proced...	m.	40972	13111
Argentina.....	»	3703	1185
Francia.....	»	6738	2156
Italia..	»	28881	9242
Reino Unido..	»	1650	528

Encajes, puntillas y blondas

Procedencia	N.°	Cantidad	Valor $
Toda proced....	m.	6.722434	140525
Alemania.....	»	838959	23099
Argentina.....	»	114200	2684
Bélgica.....	»	138599	2593
Francia.....	»	856799	12470
Italia.....	»	26289	954
Reino Unido..	»	4747588	98725

Esterilla

Procedencia	N.°	Cantidad	Valor $
Toda proced....	m.	21176	136
Italia.....	»	18276	121
Reino Unido..	»	2900	15

Franela

Procedencia	N.°	Cantidad	Valor $
Toda proced....	k.	351432	316288
Alemania.....	»	52772	47495
Argentina.....	»	13219	11896
Bélgica..	»	10026	9024
España.....	»	31065	27959
Estad. Unidos.	»	110	99
Francia.....	»	17675	15908
Italia.....	»	89805	80824
Países Bajos..	»	226	203
Reino Unido..	»	136534	122880

Frazadas

Procedencia	N.°	Cantidad	Valor $
Toda proced....	k.	114305	59520
Alemania....	»	47549	25752
Argentina.....	k.	1789	877
Bélgica.....	»	18610	9026
España.....	»	10759	6061
Francia.....	»	15072	7355
Italia.....	»	4141	2241
Reino Unido..	»	16385	

Festones

Procedencia	N.°	Cantidad	Valor $
Toda proced....	m.	1081198	45236
Alemania.....	»	280983	10659
Argentina.....	»	16208	485
Bélgica.....	»	14885	718
Francia.....	»	215941	9880
Italia.....	»	342844	13755
Reino Unido..	»	210337	9739

Fleco

Procedencia	N.°	Cantidad	Valor $
Toda proced....	m.	34048	1995
Alemania.....	»	3100	235
Argentina.....	»	4120	206
Italia.....	»	26011	1512
Reino Unido..	»	817	42

Galón

Procedencia	N.°	Cantidad	Valor $
Toda proced....	m.	212082	2390
Alemania.....	»	191569	1353
Argentina.....	»	270	11
Francia.....	»	279	15
Italia.....	»	19964	1011

Gorras

Procedencia	N.°	Cantidad	Valor $
Toda proced....	d.	295	627
Francia.....	»	134	291
Italia.....	»	137	289
Reino Unido..	»	24	47

Guantes de punto

Procedencia	N.°	Cantidad	Valor $
Toda proced....	d.	12648	19338
Alemania.....	»	9351	14618
Bélgica.....	»	1802	2445
Francia.....	»	1160	1765
Reino Unido..	»	335	510

Hilo de coser en carreteles

Procedencia	N.°	Cantidad	Valor $
Toda proced...	d.	914437	163328
Alemania.....	»	9793	2517
Argentina.....	»	1200	152
Bélgica.....	»	5498	1715
España.....	»	60	40
Estad. Unidos	»	184	86
Francia.....	»	111078	26923
Italia.....	»	360	58
Reino Unido..	»	786164	131837

Hilo de coser en ovillos

Procedencia	N.°	Cantidad	Valor $
Toda proced....	k.	12017	16822
Alemania.....	»	1232	1724
Bélgica.....	»	281	393
Francia.....	»	4258	5961
Italia.....	»	1024	1434
Reino Unido..	»	52202	7310

Digitized by Google

Importación por artículos y procedencias

Hilo p. fósforos

Procedencia	N.º	Cantidad	Valor $
Toda procedenc.	k.	22209	8210
España.....	»	7125	2528
Francia	»	11804	4437
Italia.....	»	3250	1234
Reino Unido..	»	30	11

Lona

Procedencia	N.º	Cantidad	Valor $
Toda procedenc.	k.	118276	70965
Alemania.....	»	602	361
Argentina.....	»	4966	2980
Bélgica.....	»	1028	617
España.....	»	6282	3769
E. Unidos....	»	68080	40848
Francia	»	2107	1264
Italia.....	»	2845	1708
Reino Unido.	»	32366	19418

Lona mezcla

Procedencia	N.º	Cantidad	Valor $
Toda procedenc.	m.	16243	2316
Argentina	»	530	74
Italia.....	»	11974	1582
Reino Unido..	»	3739	660

Loneta

Procedencia	N.º	Cantidad	Valor $
Toda procedenc.	k.	87897	52739
Alemania, ...	»	2219	1331
Argentina	»	997	599
España.....	»	3318	1991
E. Unidos	»	18802	11281
Francia	»	238	143
Reino Unido..	»	62323	37394

Manteles

Procedencia	N.º	Cantidad	Valor $
Toda procedenc.	k.	1136	1696
Alemania.....	»	799	1199
Bélgica.....	»	225	329
Reino Unido..	»	112	168

Medias

Procedencia	N.º	Cantidad	Valor $
Toda procedenc.	d.	257601	225445
Alemania.....	»	149869	125110
Argentina	»	5180	5546
Bélgica.....	»	24949	22021
España.....	»	9352	9113
Francia	»	27003	26164
Italia.....	»	25161	21423
Reino Unido..	»	16087	16068

Medias algodón y ramio

Procedencia	N.º	Cantidad	Valor $
Alemania.....	k.	158	157

Mechas para lámpara

Procedencia	N.º	Cantidad	Valor $
Toda procedenc.	k.	2604	2604
Alemania.....	»	1196	1196
Argentina.....	»	3	3
Bélgica.....	»	1063	1063
E. Unidos	»	36	36
Francia	»	121	121
Países Bajos.	»	138	138
Reino Unido..	»	47	47

Pábilo

Procedencia	N.º	Cantidad	Valor $
Toda procedenc.	k.	14970	5988
Alemania.....	»	387	155
Argentina.....	»	450	180
Bélgica.....	»	625	250
E. Unidos.....	»	3100	1240
Francia	»	4922	1969
Italia.....	»	1110	444
Reino Unido..	»	4376	1750

Pañuelos

Procedencia	N.º	Cantidad	Valor $
Toda procedenc.	d.	203108	86934
Alemania.	»	7004	3406
Argentina.....	»	3995	2044
Bélgica.....	»	3407	1500
España.....	»	1651	1101
Francia	»	5015	2721
Italia.....	»	18211	12534
Reino Unido..	«	163825	63628

Paraguas

Procedencia	N.º	Cantidad	Valor $
Toda procedenc.	d.	1639	9540
Alemania.....	»	108	568
Argentina.....	»	31	186
Bélgica.....	»	30	180
España.....	»	20	120
Francia	»	164	766
Italia.....	»	1211	7270
Reino Unido..	»	75	450

Ponchos

Procedencia	N.º	Cantidad	Valor $
Toda procedenc.	k	11754	18808
Alemania	»	8440	13505
Argentina.....	»	430	688
Bélgica.....	»	1207	1932
Francia	»	747	1195
Italia.....	»	70	112
Reino Unido..	»	860	1376

Rebozos

Procedencia	N.º	Cantidad	Valor $
Toda procedenc.	k.	4455	6683
Alemania.....	»	4125	6188
Argentina.....	»	45	68
Francia.....	»	38	57
Italia.....	»	150	225
Reino Unido..	»	97	145

Ropa interior

Procedencia	N.º	Cantidad	Valor $
Toda procedenc.	—	—	189
Alemania	—	—	61
Reino Unido..	—	—	128

Ropa hecha p. hombre

Procedencia	N.º	Cantidad	Valor $
Toda procedenc.	—	—	15325
Alemania, ...	—	—	4159
España.....	—	—	25
Francia	—	—	8870
Italia.....	—	—	67
Reino Unido..	—	—	2204

Ropa hecha p. mujer

Procedencia	N.º	Cantidad	Valor $
Toda procedenc.	k.	—	29012
Alemania	»	—	12777
Francia	»	—	10757
Italia	»	—	1119
Reino Unido..	»	—	4359

Servilletas

Procedencia	N.º	Cantidad	Valor $
Toda procedenc.	d.	13143	19141
Alemania	»	4973	6530
Argentina	»	856	1540
Bélgica.....	»	1566	2156
Italia	»	5119	8382
Reino Unido..	»	629	533

Servilletas algodón y ramio

Procedencia	N.º	Cantidad	Valor $
Alemania	d.	90	65

Servilletas algodón y ramio

Procedencia	N.º	Cantidad	Valor $
Alemania	k.	238	161

Sombrillas

Procedencia	N.º	Cantidad	Valor $
Toda procedenc.	k.	2575	5601
Alemania.	»	21	87
Argentina.....	»	44	88
Francia	»	496	1304
Italia.....	»	1129	2290
Reino Unido..	»	885	1832

Tartán

Procedencia	N.º	Cantidad	Valor $
Toda procedenc.	k.	49735	44760
Alemania.....	»	4072	3664
Argentina.....	»	3547	3192
Bélgica.	»	378	340
Francia	»	1020	918
Italia.....	»	35535	31981
Reino Unido..	»	5183	4665

Tejidos

Procedencia	N.º	Cantidad	Valor $
Toda procedenc.	k.	2.908200	2.220311
Alemania	»	160622	135218
Argentina.....	»	123173	100528
Bélgica.....	»	79716	59977
España.....	»	65869	48794
E. Unidos	»	24951	17059
Francia	»	94847	77661
Italia.	»	452805	349731
Países Bajos..	»	4841	3826
Reino Unido .	»	1.901376	1.427517

Tejidos

Procedencia	N.º	Cantidad	Valor $
Toda procedenc.	m.	4.391132	482721
Alemania.....	»	255356	41130
Argentina.....	»	119509	12722
Bélgica.....	»	89929	10385
España.....	»	47971	7930
E. Unidos.....	»	910	99
Francia	»	374316	31053
Italia.....	»	811455	85270
Países Bajos..	»	1320	341
Reino Unido..	»	2.690366	293791

Tejidos algodón y ramio

Procedencia	N.º	Cantidad	Valor $
Toda procedenc.	k.	781	509
Alemania.....	»	755	483
Bélgica.....	»	26	26

Tejidos algodón y ramio

Procedencia	N.º	Cantidad	Valor $
Alemania.....	m.	5970	567

Tejidos de punto

Procedencia	N.º	Cantidad	Valor $
Toda procedenc.	k.	109694	44798
Alemania	»	4295	1994
Argentina.....	»	869	328
España.....	»	407	201
Francia	»	9691	6279
Italia.....	»	85598	33410
Reino Unido..	»	8834	2586

Tejidos de punto

Procedencia	N.º	Cantidad	Valor $
Alemania.....	m.	2195	249

Toallas

Procedencia	N.º	Cantidad	Valor $
Toda procedenc.	d.	29432	35666
Alemania.....	»	709	1415
Argentina	»	2425	2623
Bélgica.....	»	767	751
España.....	»	794	2021
Francia	»	3033	3049
Italia.....	»	15893	16609
Reino Unido..	»	5811	9198

Trencillas

Procedencia	N.º	Cantidad	Valor $
Toda procedenc.	m.	2.399969	15172
Alemania.....	»	1.761107	11726
Argentina.....	»	4000	8
Bélgica.....	»	85840	959
España.....	»	4000	80
Francia	»	50400	323
Italia.....	»	440340	1420
Reino Unido..	»	54282	656

Tricots

Procedencia	N.º	Cantidad	Valor $
Toda procedenc.	d.	635	2780
Alemania	»	555	2375
Reino Unido..	»	81	405

Tricots de algodón y ramio

Procedencia	N.º	Cantidad	Valor $
Alemania.....	d.	88	393

Tul

Procedencia	N.º	Cantidad	Valor $
Toda procedenc.	m.	152714	16868
Alemania.....	»	31325	2753
Argentina.....	»	4279	378
Bélgica.....	»	8982	853
Francia	»	6150	721
Italia.....	»	1588	170
Reino Unido.	»	100390	11993

Visillos

Procedencia	N.º	Cantidad	Valor $
Toda procedenc.	d.	2448	2890
Alemania.....	»	109	283
Francia	»	1926	1978
Italia.....	»	1	3
Reino Unido..	»	412	626

Digitized by Google

Importación por artículos y procedencias

Procedencia	N.º	Cantidad	Valor $
1	2	3	4
b. Lana			
Abrazaderas			
Bélgica.	d	5	16
Abrazaderas mezcla			
Toda procedenc.	d.	4	16
Argentina.....	»	3	12
Reino Unido .	»	1	4
Bayeta			
Toda procedenc.	k	3927	3927
Argentina.....	»	2500	2500
Reino Unido..	»	1427	1427
Calzoncillos			
Toda procedenc.	d.	11	69
España.....	»	2	15
Francia..'....	»	9	54
Calzoncillos de punto			
Toda procedenc.	d.	1004	9940
Alemania.....	»	293	2835
Argentina.....	»	14	140
Bélgica.....	»	15	150
España..... .	»	33	325
Francia.....	»	57	570
Italia.....	»	175	1750
Portugal	»	7	70
Reino Unido..	»	410	4100
Camisetas			
Toda procedenc.	d.	74	692
Francia.....	»	44	272
Reino Unido..	»	30	420
Camisetas de punto			
Toda procedenc.	d.	5041	39146
Alemania.	»	1676	12792
Argentina.....	»	40	314
Bélgica.....	»	220	1760
España..	»	79	632
Francia.....	»	477	3677
Italia..... ..	»	1091	8395
Reino Unido..	»	1458	11576
Camisetas de punto mezcla			
Toda procedenc.	d.	151	1208
Alemania.....	»	137	1096
Portugal.....	»	14	112
Camisetas de punto en corte			
Toda procedenc.	d.	125	615
Italia.....	»	110	495
Reino Unido..	»	15	120
Camisetas de punto mezcla en corte			
Alemania	d.	28	126
Camisetas de punto mezcla algodón y ramio			
Alemania . ..	d.	302	930
Casimir			
Toda procedenc.	k	209327	627981
Alemania.. ...	»	30144	90432
Argentina....	»	3345	10035
Bélgica. . . .	»	14595	43545
España	»	2792	8376
Francia.....	»	14570	43710
Italia..... ...	»	3672	11016
Reino Unido..	»	140289	420867
Casimir mezcla			
Toda procedenc.	k	204433	204433
Alemania	»	12553	12553
Argentina....	»	3670	3670
Bélgica.....	»	12343	12343
España.....	»	714	714
Francia.....	»	5562	5562
Italia.....	»	979	979
Países Bajos..	»	463	463
Reino Unido..	»	168149	168149
Colchas			
Argentina....	u.	7	28
Confecciones de punto para mujer			
Toda procedenc.	d.	403	2589
Alemania.....	»	176	1056
Bélgica.....	»	26	78
España.	»	16	64
Francia.....	»	49	768
Italia....	»	24	109
Reino Unido..	»	112	574
Confecciones de punto para mujer			
Toda procedenc.	k.	4293	17248
Alemania	»	3354	13416
Argentina. ...	»	68	272
Bélgica.	»	144	608
Francia.....	»	260	1040
Italia.	»	266	1108
Reino Unido..	»	291	804
Confecciones de punto lana y ramio			
Toda procedenc.	d.	2951	5712
Alemania. ...	»	2915	5637
Bélgica.....	»	36	75
Confecciones de punto lana y ramio			
Alemania	k	444	1165
Esterilla mezcla			
Italia.....	m	750	15
Fieltro			
Toda procedenc.	k.	3966	8952
Alemania.....	»	3781	5672
Argentina.....	»	120	181
Bélgica.....	»	323	485
Francia	»	1402	2103
Reino Unido .	»	340	511
Fleco, k.			
Alemania	k.	162	243
Fleco, m.			
Toda procedenc.	m	4369	322
Italia.	»	2090	159
Reino Unido .	»	2279	163
Fleco de lana mezcla			
Italia...	m.	150	18
Franela			
Toda procedenc.	k.	9524	22857
Alemania	»	1287	3088
Argentina.. ..	»	653	1568
Bélgica.....	»	638	1531
España	»	12	29
Francia.... ..	»	4009	9621
Italia..... .	»	150	360
Reino Unido..	»	2775	6660
Franela mezcla			
Toda procedenc.	k.	15511	30222
Alemania	»	2210	4420
Argentina.....	»	649	1298
Bélgica..... ..	»	225	450
España...	»	10	20
Francia..... .	»	815	1630
Italia..... ...	»	1832	3664
Reino Unido..	»	9370	18740
Frazadas			
Toda procedenc.	k.	933	1401
Alemania	»	278	417
Argentina.....	»	7	11
Bélgica..... .	»	32	48
España	»	332	498
Francia	»	201	302
Reino Unido..	»	83	125
Frazadas mezcla, k.			
Toda procedenc.	k.	27667	27053
Alemania.....	»	4934	4560
Argentina.....	»	9	9
Bélgica..... ..	»	1634	1634
Francia	»	6291	6291
Italia.....	»	894	654
Reino Unido .	»	13905	13905
Frazadas mezcla, u.			
Italia	u.	2064	470
Galón			
Alemania . .	m.	26875	508
Galón mezcla			
Alemania	m.	43691	174
Gorras de paño			
Toda procedenc.	d.	2268	6600
Alemania	»	20	60
España..... .	»	438	1314
Francia	»	241	614
Italia.....	»	1212	3559
Reino Unido..	»	357	1053
Guantes de punto			
Toda procedenc.	k.	354	1082
Alemania	»	321	1013
Francia.....	»	32	64
Reino Unido..	»	1	5
Jergas, d.			
Reino Unido..	d.	300	1220
Jergas, k.			
Toda procedenc.	k.	5287	4367
Argentina.....	»	294	199
Reino Unido..	»	4993	4168
Lana lavada			
Alemania	k.	1200	300
Lana para bordar y tejer			
Toda procedenc.	k.	4291	10729
Alemania	»	3592	8980
Argentina.....	»	28	70
Bélgica..	»	20	50
Francia...	»	621	1553
Reino Unido..	»	30	76
Lana y algodón para bordar			
Alemania	k.	183	445
Mantas			
Toda procedenc.	k.	838	2348
Alemania.....	»	72	202
Argentina.....	»	145	406
España.....	»	52	146
Francia.....	»	90	252
Italia.....	»	47	132
Reino Unido.	»	432	1210
Mantas lana mezcla k.			
Alemania	d.	2	24
Mantas lana mezcla			
Toda procedenc.	k.	175	491
Alemania	»	153	429
Argentina. . .	»	11	31
España..	»	11	31
Mantas de viaje			
Toda procedenc.	m.c	3480	2785
Alemania	»	621	497
Reino Unido..	»	2859	2288

Digitized by Google

Importación por artículos y procedencias

Procedencia	N.°	Cantidad	Valor $
1	2	3	4
Medias y calcetines			
Toda procedenc.	d.	9961	15136
Alemania.....	»	736	1574
Argentina	»	37	53
Bélgica	»	902	1386
España.....	»	30	54
Francia	»	1063	1872
Italia.....	»	257	366
Reino Unido..	»	6936	9831
Medias y calcetines mezcla			
Toda procedenc.	d.	1004	1412
Alemania.....	»	425	830
España.....	»	10	10
Reino Unido..	»	569	572
Paño			
Toda procedenc.	k.	10697	32091
Alemania.....	»	2723	8169
Argentina.....	»	1476	4428
Bélgica.....	»	61	183
España.....	»	560	1680
Francia	»	2287	6861
Italia.....	»	112	336
Reino Unido..	»	3478	10434
Paño mezcla			
Toda procedenc.	k.	28061	28061
Alemania....	»	1634	1634
Argentina.....	»	623	623
Bélgica.....	»	122	122
Francia	»	935	935
Reino Unido..	»	24747	24747
Ponchos			
Toda procedenc.	k	6459	18085
Alemania.....	»	1465	4102
Argentina	»	1049	2938
Bélgica.....	»	689	1929
España.....	»	1047	2931
Francia	»	635	1778
Reino Unido..	»	1574	4407
Ponchos mezcla			
Toda procedenc.	k	5381	15067
Alemania.....	»	5153	14429
España.....	»	188	526
Italia.....	»	40	112
Rebozos			
Toda procedenc.	k.	4251	12910
Alemania.....	»	2474	7491
Argentina.....	»	174	522
Bélgica.....	»	200	600
España.....	»	46	138
Francia	»	778	2401
Italia.....	»	248	150
Reino Unido..	»	331	1008
Rebozos mezcla			
Alemania	k.	72	216
Rebozos mezcla y ramio			
Toda procedenc.	d.	1811	4494
Alemania	»	1528	3994
Bélgica.....	»	283	500
Rebozos mezcla y ramio			
Bélgica.....	k.	276	500
Ropa hecha para hombre			
Toda procedenc.	v.	—	35960
Alemania	»	—	4387
Argentina.....	»	—	197
Bélgica.....	»	—	74
España.....	»	—	95
Francia	»	—	26291
Italia.....	»	—	386
Reino Unido..	»	—	4530
Ropa hecha para mujer			
Toda procedenc.	—	—	128114
Alemania.....	—	—	25329
Argentina	—	—	1281
Bélgica.....	—	—	1403
España.....	—	—	194
Francia	—	—	96024
Italia.....	-	—	853
Reino Unido..	—	—	3030
Ropa hecha mezcla para hombre			
Alemania.....	—	—	2880
Ropa hecha mezcla p. mujer			
Toda procedenc.	v.	—	1959
Alemania.....	»	—	1943
Italia.....	»	—	16
Sombreros para hombre			
Toda procedenc.	d.	4559	19778
Alemania.....	»	413	2043
Argentina	»	30	141
Bélgica.....	»	114	570
Francia	»	502	2539
Italia	»	3470	14335
Reino Unido ..	»	30	150
Sombreros de fieltro			
Toda procedenc.	d.	8957	117463
Alemania.....	»	117	2173
Argentina....	»	229	2749
Francia	»	1607	19415
Italia.....	»	4445	54853
Reino Unido..	»	2559	38273
Sombreros fieltro sin armar			
Italia.....	d.	20	120
Sombreros sin armar			
Toda procedenc.	d.	977	2291
Alemania.....	»	17	285
Italia.....	»	960	2006
Tartán			
Toda procedenc.	k	687	1649
Francia	»	272	653
Italia.....	»	292	701
Reino Unido..	»	123	295
Tartán mezcla			
Toda procedenc.	k	2318	4636
Alemania	»	428	856
Argentina	»	359	718
Francia	»	312	624
Italia.....	»	388	776
Reino Unido..	»	831	1662
Tejidos, m.			
Toda procedenc.	m.	380242	77213
Alemania	»	50316	18506
Argentina	»	2965	780
Bélgica	»	18518	4846
España.....	»	725	252
Francia	»	130655	35536
Italia.....	»	3200	833
Reino Unido	»	93263	21460
Tejidos, k.			
Toda procedenc.	k.	12675	38617
Alemania.....	»	1373	4253
Argentina.....	»	167	501
Bélgica.....	»	827	2516
Francia	»	9119	27763
Italia.....	»	251	753
Reino Unido..	»	938	2831
Tejidos mezcla, m.			
Toda procedenc.	m	761650	169732
Alemania	»	106909	23865
Argentina.....	»	15257	3046
Bélgica.....	»	25431	6000
España.....	»	1140	305
Francia	»	141161	30548
Italia.....	»	3965	839
Reino Unido..	»	467787	105129
Tejidos mezcla, k.			
Toda procedenc.	k.	14213	18155
Alemania	»	4974	2970
Bélgica.....	»	2557	3817
Francia	»	1782	3405
Reino Unido	»	4900	7963
Tejidos de punto, k.			
Toda procedenc.	k.	1171	1640
Alemania.....	»	881	1321
Italia.....	»	290	319
Tejidos de punto, m.			
Alemania.....	m.	2217	421
Tejidos de punto mezcla, k.			
Toda procedenc.	k	2130	2296
Alemania	»	1226	1436
Bélgica.....	»	114	114
Francia	»	95	190
Italia	»	399	361
Reino Unido..	»	296	195
Tejidos de punto mezcla, m.			
Toda procedenc.	m.	4197	736
Bélgica.....	»	2784	680
Italia	»	1413	56
Trencillas			
Toda procedenc.	m.	987590	7137
Alemania.....	»	499224	2926
Bélgica.....	»	119967	926
Francia	»	122115	875
Italia	»	42725	336
Reino Unido .	»	203559	2074
Trencillas mezcla			
Francia	m.	17900	107
Tricots			
Toda procedenc.	d.	1720	12304
Alemania	»	1079	7463
Argentina.....	»	1	8
Bélgica.....	»	81	532
España.....	»	133	1047
Francia	»	236	1876
Italia.....	»	8	64
Países Bajos .	»	61	426
Reino Unido..	»	121	888
Tricots mezcla			
Toda procedenc.	d.	2056	13455
Alemania.....	»	1913	12473
Argentina.....	»	3	24
Bélgica.....	»	36	278
España.....	»	25	164
Francia	»	57	450
Países Bajos..	»	22	66
Tripe, m.			
Toda procedenc.	m.	42943	31697
Alemania	»	472	323
Argentina.....	»	1233	1017
Bélgica.....	»	893	828
Francia	»	2142	2101
Reino Unido..	»	38203	27428
Tripe, m. c.			
Toda procedenc.	mc	12230	21797
Alemania.....	»	1459	3348
Argentina.....	»	86	207
Bélgica.....	»	235	431
E. Unidos	»	10	24
Francia	»	2078	2132
Italia.....	»	356	781
Reino Unido..	»	8006	14874

Digitized by Google

Importación por artículos y procedencias

Procedencia	N.º	Cantidad	Valor $
1	2	3	4
Hilo			
Agujetas para calzado			
Bélgica.....	g.	1365	132
Agujetas para corsés mezcla			
Alemania	g.	335	101
Calzoncillos			
Toda procedenc.	d.	45	360
Alemania.....	»	1	8
Francia	»	44	352
Calzones			
Italia.....	d.	2	20
Camisas para mujer			
Italia.....	d.	6	180
Camisetas de punto			
Toda procedenc.	d.	9	66
Alemania	»	6	48
Italia	»	3	18
Cintas mezcla			
Italia.....	d	11520	230
Colchas mezcla			
Toda procedenc.	d	109	1015
Alemania	»	48	360
Italia.....	»	16	171
Reino Unido..	»	45	484
Cordón			
Alemania	k.	27	32
Corsés			
Toda procedenc.	d.	498	3241
Argentina.....	»	5	33
E. Unidos	»	24	156
Francia	«	463	3012
Italia.....	»	6	40
Cortinas			
Francia	d.	2	123
Cortinas mezcla			
Alemania	d.	7	468
Cuellos y puños			
Toda procedenc.	d.	2721	4210
Alemania	»	1464	2211
España.....		48	77
Francia	»	460	735
R Unido.....	»	749	1187
Cuellos y puños mezcla			
Italia.....	d.	351	511
Encajes, puntillas y blondas			
Toda procedenc.	m	127974	2970
Alemania	»	112730	1777
Argentina,... .	»	3205	147
España.....	»	8920	778
Francia	»	1354	147
Italia.....	»	1765	121
Encajes, puntillas y blondas mezcla			
Toda procedenc.	m.	831741	11696
Alemania	»	330490	3963
Argentina,...	»	20570	192
Bélgica.....	»	200880	3982
R Unido	»	279801	3559
Festones			
Toda procedenc.	m.	30128	985
Alemania	»	2759	68
Italia.....	»	27369	917
Galón mezcla			
Italia.....	m.	5162	250
Guantes punto			
Toda procedenc.	d.	522	1835
Alemania	»	370	1190
Bélgica.....	»	63	284
Francia	»	79	337
R. Unido.....	»	10	24
Guantes punto mezcla			
Francia	d.	6	14
Lona mezcla			
Toda procedenc.	m.	1918	278
E. Unidos	»	1028	154
Italia.....	»	890	124
Manteles			
Toda procedenc.	k.	1885	3765
Alemania	»	1066	2132
Argentina	»	50	100
Bélgica.....	»	331	657
Francia	»	210	420
Italia.....	»	166	332
R Unido.....	»	62	124
Manteles mezcla			
Alemania	k	477	954
Medias			
Toda procedenc.	d.	2131	5906
Alemania	»	192	833
Argentina,....	»	280	290
Bélgica.....	»	32	160
España.....	»	170	372
Francia	»	881	2586
R. Unido	»	576	1665
Pañuelos			
Toda procedenc.	d.	7542	8234
Alemania	»	347	238
Argentina.....	»	1390	796
Bélgica.....	»	314	411
España.....	»	50	50
Francia	»	1285	1389
Italia.....	»	40	57
R. Unido	»	4116	5293
Pellones			
Toda procedenc.	u.	2118	4306
Alemania	»	1070	2140
Argentina.....	»	35	140
R. Unido	»	1013	2026
Ropa interior			
Toda procedenc.	—	—	988
Alemania	—	—	15
Francia	—	—	585
Italia.....	—	—	388
Ropa hecha para hombre			
R. Unido.....	—	—	14
Ropa hecha para mujer			
Alemania	—	—	271
Ropa hecha mezcla p. mujer			
Alemania	—	—	213
Servilletas			
Toda procedenc.	k	14794	23056
Alemania.....	»	6928	12740
Argentina	»	286	348
Bélgica.....	»	2293	2885
España.....	»	47	94
Francia	»	1505	2150
Italia.....	»	1196	2090
P Bajos	»	20	15
R. Unido	»	2519	2734
Servilletas mezcla, d.			
Alemania	d.	1921	2116
Servilletas mezcla, k.			
Toda procedenc.	d.	3314	4286
Alemania	»	2788	3891
Argentina.....	»	50	38
Italia.....	»	476	357
Tejidos, m.			
Toda procedenc.	m	43389	13328
Alemania	»	2641	779
Argentina.....	»	5835	1911
Bélgica	»	6488	1940
España.....	»	2410	1063
Francia	»	5138	1535
Italia.....	»	8202	3602
R. Unido	»	12685	2498
Tejidos, k.			
Toda procedenc.	k.	61699	63182
Alemania	»	14521	15414
Argentina.....	»	4055	3608
Bélgica.... ...	»	14042	12166
España.....	»	137	151
Francia	»	4610	4621
Italia.....	»	2319	3084
P. Bajos	»	350	262
R. Unido.....	»	21605	23876
Tejidos mezcla, m.			
Toda procedenc.	m.	56680	9633
Alemania	»	19878	5418
Argentina.....	»	2495	100
Bélgica.....	»	8400	679
Francia	»	3011	647
Italia.....	»	9632	433
R. Unido.....	»	13264	2356
Tejidos mezcla, k.			
Toda procedenc.	k.	48249	35360
Alemania	»	16392	11108
Argentina ...	»	1042	1094
Bélgica.....	»	20470	13674
España.....	»	1494	1306
E. Unidos	»	253	101
Francia	»	1550	1255
Italia.....	»	1518	1498
R. Unido	»	5530	5324
Toallas			
Toda procedenc.	d.	4677	14040
Alemania	»	108	341
Argentina.....	»	84	165
Bélgica.....	»	93	255
España.....	»	106	298
Francia	»	8	26
Italia.....	»	3163	11415
R. Unido	»	1115	1540
Toallas mezcla			
Toda procedenc.	d.	2253	3511
Alemania	»	10	18
Argentina	»	130	203
Italia.....	»	2113	3290
Visillos			
Toda procedenc.	d	155	481
Francia	»	63	200
R. Unido	»	92	281

Digitized by Google

Importación por artículos y procedencias

Procedencia	N.º	Cantidad	Valor $
1	2	3	4

d) Seda

Abrazaderas

Toda procedenc.	d.	59	357
Italia	»	55	309
R. Unido	»	4	48

Calzoncillos

Alemania	k.	1	20

Camisetas

Toda procedenc.	k.	62	1240
Alemania	»	14	280
Bélgica	»	2	40
Francia	»	28	560
Italia	»	4	80
R. Unido	»	14	280

Camisetas mezcla

Alemania	k.	3	60

Cintas

Toda procedenc.	m.	2.914031	91783
Alemania	»	424559	10014
Argentina	»	20640	846
Bélgica	»	98890	2757
España	»	41687	1348
Francia	»	1.956267	66398
Italia	»	71575	1601
R Unido	»	300403	8819

Cintas mezcla

Toda procedenc.	m.	510852	10082
Alemania	»	101566	2115
Argentina	»	53644	640
Bélgica	»	7960	487
Francia	»	268581	5021
Italia	»	75393	1684
R. Unido	»	3508	135

Colchas mezcla

Francia	u.	94	248

Corbatas

Toda procedenc.	k.	2186	18723
Alemania	»	358	3039
Bélgica	»	24	198
España	»	4	32
Francia	»	591	5578
Italia	»	1025	8407
R. Unido	»	184	1469

Corbatas mezcla

Toda procedenc.	k.	107	856
Alemania	»	85	680
Bélgica	»	1	8
Italia	»	21	168

Cordón

Toda procedenc.	m.	15488	621
Alemania	»	1560	51
Francia	»	3938	243
Italia	»	9990	327

Cordón mezcla

R. Unido	m.	6180	104

Crespón

Toda procedenc.	k.	1976	30092
Alemania	»	79	1170
Argentina	»	31	465
Bélgica	»	146	2191
Francia	»	219	3745
Italia	»	47	711
R. Unido	»	1454	21810

Elástico p. calzado

Toda procedenc.	m.	9285	4643
Francia	»	4107	2054
Italia	»	4966	2483
R. Unido	»	212	106

Encajes y blondas

Toda procedenc.	m.	49533	4908
Alemania	»	2370	301
Bélgica	»	619	72
Francia	»	20819	2437
R. Unido	»	25725	2098

Encajes, puntillas y blondas mezcla

Toda procedenc.	m.	28042	1323
Alemania	»	75	30
Francia	»	25240	1060
Italia	»	1145	95
R Unido	»	1582	138

Esterilla

Toda procedenc.	m	8457	272
Italia	»	4377	169
R Unido	»	4080	103

Fleco

Toda procedenc.	m	539	166
Argentina	»	43	11
Italia	»	496	155

Fleco mezcla

Italia	m	270	32

Galón

Alemania	m.	2700	130

Galón mezcla

Alemania	m.	82846	1173

Gasa, k.

Toda procedenc.	k.	92	1832
Francia	»	63	1252
Italia	»	11	220
R Unido	»	18	360

Gasa, m.

Toda procedenc.	m.	6364	630
Alemania	»	106	11
Francia	»	5730	551
R Unido	»	528	68

Gorras

Toda procedenc.	d	116	654
Francia	»	63	336
Italia	»	53	318

Guantes

Toda procedenc.	k.	134	4020
Alemania	»	61	1830
Bélgica	»	6	180
Francia	»	43	1290
R Unido	»	24	720

Guantes mezcla

Toda procedenc.	k.	30	450
Alemania	»	15	225
Bélgica	»	3	45
Francia	»	7	105
R. Unido	»	5	75

Medias y calcetines

Toda procedenc.	k.	48	907
Alemania	»	22	402
Bélgica	»	5	80
Francia	»	20	405
Italia		1	20

Medias y calcetines mezcla

Toda procedenc.	k.	14	168
Alemania	»	13	156
Bélgica	»	1	12

Pañuelos

Toda procedenc.	k.	2573	51459
Alemania	»	150	3000
Argentina	»	634	12680
Bélgica	»	101	2020
España	»	115	2298
Francia	»	932	18640
Italia	»	85	1701
R. Unido	»	556	11120

Pañuelos mezcla

Toda procedenc.	k.	1746	20952
Alemania	»	142	1704
Argentina	»	314	4128
Bélgica	»	48	576
España	»	24	288
Francia	»	806	9672
Italia	»	157	1884
R. Unido	»	225	2700

Paraguas

Toda procedenc.	d.	258	6176
Alemania	»	33	698
España	»	1	24
Francia	»	44	1056
Italia	»	120	2930
R Unido	»	60	1468

Paraguas mezcla

Alemania	d.	4	54

Ponchos

R Unido	k.	18	360

Rebozos

Francia	k.	15	300

Ropa hecha p. mujer

Toda procedenc.	v.	—	12916
Alemania	»	—	1320
Bélgica	»	—	12
Francia	»	—	9034
R. Unido	»	—	2550

Ropa hecha mezcla p. mujer

Toda procedenc.	v.	—	895
Alemania	»	—	606
Francia	»	—	289

Sombrillas

Toda procedenc.	d.	169	2665
Alemania	»	23	384
Bélgica	»	17	71
España	»	7	70
Francia	»	58	844
Italia	»	58	1085
R. Unido	»	13	211

Sombrillas mezcla

Toda procedenc.	d.	437	3251
Alemania	»	58	411
Francia	»	125	824
Italia	»	254	2016

Tejidos, k.

Toda procedenc.	k	6070	121403
Alemania	»	284	5680
Argentina	»	76	1520
Bélgica	»	30	600
España	»	1	20
Francia	»	1691	33820
Italia	»	459	9183
R. Unido	»	3529	70580

Tejidos, m.

Toda procedenc.	m.	5884	1892
Alemania	»	912	77
Bélgica	»	214	170
España	»	89	36
Francia	»	3877	966
Italia	»	102	255
R Unido	»	690	388

Tejidos del Japón

Toda procedenc.	k.	70	420
Alemania	»	66	396
Francia	»	4	24

Tejidos mezcla

Toda procedenc.	k.	3829	45938
Alemania	»	1031	12368
Argentina	»	95	1140
Bélgica	»	73	876
España	»	8	90
Francia	»	1887	22644
Italia	»	250	3000
R. Unido	»	485	5820

Digitized by Google

Importación por artículos y procedencias

Procedencia	N.º	Cantidad	Valor $
1	2	3	4

d. Seda

Tejidos mezcla, m.

Toda procedenc.	m	118451	42503
Alemania.....	»	14971	6013
Argentina	»	2463	518
Bélgica.....	»	5181	1051
Francia.....	»	79793	27531
Italia.....	»	7265	3508
Reino Unido..	»	8778	3882

Tejidos mezcla y ramio

Alemania.....	m.	10600	420

Trencilla

Toda procedenc.	m.	85190	1584
Alemania... ..	»	2290	80
Francia.....	»	64675	1154
Italia.....	»	9727	186
Reino Unido .	»	8498	164

Trencilla mezcla

Toda procedenc.	k.	10631	916
España.....	»	800	40
Francia	»	8231	828
Reino Unido..	»	1600	48

Tul, m.

Toda procedenc.	m.	19348	1218
Alemania	»	140	40
Francia.....	»	18269	1061
Reino Unido..	»	939	117

Tul, k.

Toda procedenc.	k.	465	13950
Alemania.....	»	20	600
Argentina.....	»	2	60
Bélgica.....	»	3	90
Francia	»	369	11076
Reino Unido..	»	71	2130

Tul mezcla, m.

Toda procedenc.	m.	2540	140
Bélgica.....	»	700	45
Francia	»	1840	95

Tul mezcla, k.

Toda procedenc.	k.	5	90
Alemania... ..	»	1	18
Francia	»	4	72

e. Diversas materias textiles

Alpargatas

Francia	d.	51	107

Arpillera

Toda procedenc.	k.	2.695783	377410
Alemania.....	»	114936	16091
Argentina.....	»	366095	51254
Bélgica.....	»	1503	210
Estad. Unidos	»	14540	2036
Francia.....	»	50793	7111
Reino Unido .	»	2.147916	300708

Procedencia	N.º	Cantidad	Valor $
5	6	7	8

Arpillera engomada

Toda procedenc.	k.	2557	675
Alemania	»	1509	286
Argentina. ..	»	868	165
Bélgica.....	»	415	79
Francia	»	137	26
Reino Unido .	»	628	119

Bolsas alquitranadas

Reino Unido..	u.	29475	16934

Bolsas de arpillera

Toda procedenc.	k.	39962	6994
Argentina	»	4444	746
Reino Unido..	»	35518	6248

Cabo cáñamo y manila

Toda procedenc.	k.	292280	55944
Alemania.....	»	26630	4804
Argentina	»	6823	1287
Bélgica.....	»	9568	1788
Estad. Unidos	»	33797	6075
Francia.....	»	13492	2809
Italia.	»	73217	16038
Países Bajos .	»	1936	348
Reino Unido .	»	126817	22795

Camisas á la Crimea

Toda procedenc.	d.	341	2728
Francia.	»	76	608
Reino Unido .	»	265	2120

Cintas

Toda procedenc.	—	—	1900
Alemania.....	—	—	1229
Argentina.....	—	—	11
Italia.....	—	—	660

Cintas de yute

Alemania	u.	10000	200

Colchas de algodón y ramio

Alemania.....	d.	36	280

Correas de cáñamo

Italia.....	k.	80	20

Crin vegetal

Toda procedenc.	k.	27795	1390
Brasil.....	»	1695	85
Francia.... ..	»	26100	1305

Encerados

Toda procedenc.	u.	9607	3460
Alemania.... .	»	285	103
Argentina.....	»	604	217
Estad Unidos	»	14	5
Italia	»	3466	1248
Reino Unido ..	»	5238	1887

Procedencia	N.º	Cantidad	Valor $
9	10	11	12

Estopa

Toda procedenc.	k	3071	430
Estad. Unidos	»	2171	304
Francia,.	»	900	126

Estopa alquitranada

Toda procedenc.	k.	10185	1222
Alemania	»	750	90
Argentina	»	1592	191
Estad. Unidos	»	4034	484
Francia.....	»	1309	157
Reino Unido .	»	2500	300

Felpudos

Toda procedenc.	d.	425	3581
Alemania.....	»	86	598
Bélgica.....	»	69	595
España	»	44	130
Francia	»	26	260
Italia	»	6	58
Reino Unido .	»	194	1940

Fibras

Toda procedenc.	k.	7260	629
Alemania.....	»	4200	444
Bélgica	»	3060	185

Fieltro para techo

Toda procedenc.	k.	4810	481
Argentina,....	»	150	15
Reino Unido	»	4660	466

Filástica

Toda procedenc	k.	5975	777
Italia	»	75	10
Reino Unido.	»	5900	767

Galón

Toda procedenc.	m.	43235	1581
Alemania... ..	»	6380	445
Bélgica. .'....	»	18399	459
Francia.....	»	7808	359
Italia	»	2920	116
Reino Unido ..	»	7728	202

Género para filtros

Reino Unido...	—	—	904

Gorras de hule

Toda procedenc.	d.	106	191
Francia	»	89	157
Italia	»	17	74

Guantes de paño

Toda procedenc.	d.	99	66
Alemania .. .	»	12	29
Francia	»	84	30
Reino Unido.	»	3	7

Procedencia	N.º	Cantidad	Valor $
13	14	15	16

Hilo acarreto

Toda procedenc.	k.	272793	69090
Alemania.....	»	25452	8985
Argentina. ...	»	290	161
Bélgica..... ..	»	15811	5850
Estad Unidos	»	4509	1281
Francia, ...	»	2334	1015
Italia	»	58282	20098
Reino Unido..	»	166115	31700

Hilo de yute

Toda procedenc.	k.	221925	18093
Alemania	»	6020	443
Argentina.....	»	1510	119
Italia	»	10340	1336
Reino Unido .	»	294055	16195

Hilo para segadoras

Toda procedenc.	k	561836	179788
Argentina.....	4	7178	2297
Estad. Unidos	»	530458	169747
Reino Unido..	»	24200	7744

Hilo p. talabartero y zapatero

Toda procedenc.	k.	6749	3699
Alemania.....	»	310	162
Argentina .. .	»	226	113
Bélgica.....	»	94	47
Estad. Unidos	»	210	141
Francia	»	100	50
Italia.....	»	1189	595
Reino Unido..	»	4620	2591

Hilo p. talabartero y zapatero

Toda procedenc.	d.	430	517
Alemania.....	»	133	160
Francia.	»	198	238
Reino Unido..	»	99	119

Hule

Toda procedenc.	m	82271	30914
Alemania.....	»	7922	2616
Argentina.. ..	»	469	257
Bélgica	»	2001	716
España.....	»	44	14
Estad. Unidos.	»	2828	1360
Francia	»	1588	902
Reino Unido ..	»	67419	25049

Hule para piso, m.

Argentina.....	m.	100	108

Hule para piso, mc.

Toda procedenc.	mc	1304	744
Alemania.....	»	200	120
Argentina.....	»	88	75
Bélgica.....	»	546	267
Reino Unido..	»	470	282

Jergón

Reino Unido..	m	296	49

Digitized by Google

Importación por artículos y procedencias

Procedencia	N.º	Cantidad	Valor $
1	2	3	4
e. Diversas materias textiles			
Lona, cáñamo y yute, k.			
Toda procedenc.	k.	44520	15261
Alemania.....	»	4246	1283
Argentina.....	»	1712	598
Bélgica.....	»	455	159
Italia.....	»	15738	5508
Reino Unido..	»	22369	7713
Lona, cáñamo y yute, m.			
Toda procedenc.	m.	94655	9418
Francia.....	»	2022	209
Italia.....	»	92633	9209
Loneta			
Reino Unido..	k.	3671	1285
Mandiles			
Toda procedenc.	d.	92	882
Alemania.....	»	86	828
Argentina.....	»	2	18
Reino Unido..	»	4	36
Mantas de viaje			
Francia.....	u.	400	500
Mantillas para lámparas			
Toda procedenc.	d.	6139	2362
Alemania.....	»	4260	1652
Argentina.....	»	583	62
E. Unidos.....	»	72	36
Reino Unido..	»	1224	612
Piola, piolín y cuerda			
Toda procedenc.	k.	128477	30410
Alemania.....	»	388	194
Argentina.....	»	35	18
España.....	»	2208	1129
E. Unidos.....	»	654	534
Francia.....	»	4295	1008
Italia.....	»	117816	24869
Países Bajos..	»	1900	1719
Reino Unido..	»	1181	939
Ropa interior			
Toda procedenc.	—	—	17958
Alemania.....	—	—	279
Argentina.....	—	—	222
España.....	—	—	12
Francia.....	—	—	16883
Italia.....	—	—	13
Reino Unido..	—	—	549
Sombrerería (art.)			
Toda procedenc.	—	—	24397
Alemania.....	—	—	2181
Argentina.....	—	—	759
Bélgica.....	—	—	550
España.....	—	—	38
Francia.....	—	—	11188
Italia.....	—	—	4555
Países Bajos..	—	—	82
Reino Unido..	—	—	5044

Procedencia	N.º	Cantidad	Valor $
5	6	7	8
Sombreros adornados para mujer, d.			
Toda procedenc.	d.	86	991
Argentina.....	»	2	15
Francia.....	»	68	804
Reino Unido..	»	16	172
Sombreros de felpa			
Toda procedenc.	d.	89	3745
Alemania.....	»	2	84
Bélgica.....	»	10	420
Francia.....	»	13	553
Italia.....	»	1	42
Reino Unido..	»	63	2646
Sombreros de hule			
Toda procedenc.	d.	541	2552
Francia.....	»	487	2330
Italia.....	»	2	10
Reino Unido..	»	52	212
Tela impermeable			
Toda procedenc.	m.	18471	16663
Alemania.....	»	3780	3410
Bélgica.....	»	305	279
Francia.....	»	103	105
Italia.....	»	434	417
Reino Unido..	»	13849	12452
Tela para encuadernar			
Alemania.....	m.	5585	1117
Tela yute mezcla			
Toda procedenc.	m.	350938	21318
Alemania.....	»	107822	6551
Argentina.....	»	3120	162
Bélgica.....	»	131405	6640
E. Unidos.....	»	2040	306
Francia.....	»	44848	3309
Italia.....	»	4500	573
Reino Unido..	»	57203	3777
Tela yute mezcla			
Toda procedenc.	m.	12888	10251
Alemania.....	»	8389	5561
Argentina.....	»	137	41
Bélgica.....	»	2296	2562
Francia.....	»	1298	1127
Italia.....	»	768	960
Tripe de cáñamo			
Reino Unido..	m.	2029	1182
Yute en rama			
Reino Unido..	k.	503047	55335
VI. Aceites no comestibles			
De coco			
Toda procedenc.	k.	41543	4781
Alemania.....	»	16491	1822
Argentina.....	»	3080	370
Francia.....	»	19630	2308
Reino Unido..	»	2342	281

Procedencia	N.º	Cantidad	Valor $
9	10	11	12
De colza			
Alemania.....	k.	1300	130
De hulla			
Toda procedenc.	k.	90830	1474
Alemania.....	»	2500	38
España.....	»	12500	200
E. Unidos.....	»	1700	51
Reino Unido..	»	74130	1185
De linaza			
Toda procedenc.	k.	37620	5268
Alemania.....	»	1887	264
Argentina.....	»	4518	633
Bélgica.....	»	178	25
E. Unidos.....	»	2860	400
Francia.....	»	3534	495
Italia.....	»	1814	254
Reino Unido..	»	22829	3197
Para máquinas, k.			
Toda procedenc.	k.	645372	92452
Alemania.....	»	88037	12325
Argentina.....	»	67668	11153
Bélgica.....	»	25680	3596
E. Unidos.....	»	338322	45003
Francia.....	»	43140	6039
Países Bajos..	»	15155	2122
Reino Unido..	»	67570	12214
Para máquinas, l.			
Toda procedenc.	l.	920	1325
Alemania.....	»	186	268
E. Unidos.....	»	734	1057
Para quemar			
Toda procedenc	k.	2985	537
Argentina.....	»	700	126
Reino Unido..	»	2285	411
Aguarrás			
Toda procedenc.	l.	221455	30384
Alemania.....	»	50	7
Argentina.....	»	4067	558
E. Unidos.....	»	204032	27993
Reino Unido..	»	13306	1826
Bencina			
Toda procedenc.	l.	100729	10073
Argentina.....	»	2020	202
Bélgica.....	»	40	4
E. Unidos.....	»	96169	9617
Reino Unido.	»	2500	250
Gasolina			
Toda procedenc.	l.	214466	13522
Alemania.....	»	32	2
Argentina.....	»	7735	488
E. Unidos.....	»	193250	12184
Francia.....	»	1100	69
Reino Unido.	»	12349	779

Procedencia	N.º	Cantidad	Valor $
13	14	15	16
Kerosene			
Toda procedenc.	k.	146370	681504
Argentina.....	»	2583	12030
Brasil.....	»	117	545
E. Unidos.....	»	143670	668929
VII. Colores y tintes			
Anilina			
Toda procedenc.	k.	18507	64780
Alemania.....	»	11905	41668
Argentina.....	»	924	3236
Bélgica.....	»	4663	16322
E. Unidos.....	»	91	319
Francia.....	»	531	1859
Italia.....	»	341	1194
Reino Unido..	»	52	182
Azul de Prusia			
Toda procedenc.	k.	295883	13309
Alemania.....	»	290342	12803
Bélgica.....	»	3308	317
E. Unidos.....	»	240	29
Reino Unido..	»	1993	160
Barniz, l.			
Toda procedenc.	l.	33	56
Argentina.....	»	5	9
Bélgica.....	»	5	8
Francia.....	»	8	13
Reino Unido..	»	15	26
Barniz, k.			
Toda procedenc.	k	59470	26165
Alemania.....	»	3090	1359
Argentina.....	»	1228	539
Bélgica.....	»	1625	715
E. Unidos.....	»	11608	5107
Francia.....	»	5755	2532
Italia.....	»	2549	1122
Reino Unido..	»	33615	14791
Betún en cajas			
Toda procedenc.	d	14370	4341
Alemania.....	»	2785	920
Argentina.....	»	310	88
España.....	»	960	25
E. Unidos.....	»	4974	1252
Francia.....	»	1193	441
Reino Unido..	»	4138	1615
Betún			
Alemania.....	k.	6250	160
Caramelo líquido			
Toda procedenc.	k.	564	135
Alemania.....	»	254	61
Argentina.....	»	310	74
Carmín			
Toda procedenc.	k.	5	60
Alemania.....	»	2	24
Reino Unido..	»	3	36

Digitized by Google

Importación por artículos y procedencias

Procedencia	N.°	Cantidad	Valor $
1	2	3	4
Color vegetal en pasta			
Toda procedenc.	k.	57	85
Francia	»	16	23
R. Unido	»	41	62
Color vegetal líquido			
Toda procedenc.	k	254	76
Alemania	»	167	50
Francia	»	26	8
R. Unido	»	61	18
Extracto flúido			
Toda procedenc.	k.	1948	228
Alemania	»	142	142
Argentina	»	1	1
R. Unido	»	1805	185
Extracto de campeche			
Toda procedenc.	k	8935	1787
Alemania	»	2625	525
Argentina	»	100	20
E. Unidos	»	702	140
Francia	»	5508	1102
Extracto para curtir			
Toda procedenc.	k.	15670	910
Argentina	»	15560	906
Bélgica	»	110	4
Goma laca			
Toda procedenc.	k.	13944	7669
Alemania	»	5477	3011
Argentina	»	38	21
E. Unidos	»	350	193
Francia	»	1554	855
Italia	»	840	462
R. Unido	»	5685	3127
Mirabolano			
Toda procedenc.	k	2950	108
Alemania	»	950	48
Francia	»	2000	96
Palo campeche			
Alemania	k.	1460	53
Pintura en pasta			
Toda procedenc.	k.	626846	69925
Alemania	»	9248	1071
Argentina	»	17758	2321
Bélgica	»	25382	2792
España	»	1305	144
E. Unidos	»	5595	615
Francia	»	6400	703
Italia	»	1398	212
P. Bajos	»	35507	4260
R. Unido	»	524253	57861
Pintura en polvo			
Toda procedenc.	k	352001	39612
Alemania	»	35484	5420
Argentina	»	6422	933
Bélgica	»	35061	8080
España	»	320	118
E. Unidos	»	142	28
Francia	»	130788	9858
Italia	»	54119	6363
P. Bajos	»	22520	3376
R Unido	»	67145	5436
Pintura preparada			
Toda procedenc.	k.	161921	25906
Alemania	»	6369	1019
Argentina	»	5377	861
Bélgica	»	9555	1528
E Unidos	»	23671	3787
Francia	»	8898	1423
Italia	»	650	104
P Bajos	»	130	21
R Unido	»	107291	17163
Polvos p. preparar vinos			
Toda procedenc.	k.	38	46
Argentina	»	28	34
Italia	»	10	12
Quillay			
Chile	k	1105	66
Tártaro rojo			
Toda procedenc.	k	2820	237
Alemania	»	2500	205
Argentina	»	320	32
Tinta de escribir			
Toda procedenc.	1	10319	2972
Alemania	»	80	23
Argentina	»	948	273
Bélgica	»	400	115
E. Unidos	»	310	89
R Unido	»	8581	2472
Tinta de imprenta			
Toda procedenc.	k.	23069	8730
Alemania	»	4396	1524
Argentina	»	1344	946
Bélgica	»	110	88
España	»	70	6
E. Unidos	»	1326	945
Francia	»	8796	3082
Italia	»	250	200
R. Unido	»	6777	1939
Zumaque p. curtir			
Italia	k	6540	196
VIII. Subst. y productos químicos y farmacéuticos			
Abonos químicos			
Toda procedenc.	k.	118350	1084
Bélgica	»	32000	256
Francia	»	15500	178
Italia	»	9500	80
R. Unido	»	61300	570
Ácido acético			
Toda procedenc.	k.	36207	7241
Alemania	»	27517	5503
Argentina	»	5480	1096
Bélgica	»	2605	521
R Unido	»	605	121
Ácido muriático			
Toda procedenc.	k.	31087	2176
Alemania	»	20333	1423
Argentina	»	2792	195
Bélgica	»	2185	153
Francia	»	1707	120
R. Unido.	»	4070	285
Ácido nítrico			
Toda procedenc.	k.	13063	3397
Alemania	»	7368	1916
Argentina	»	1975	514
Bélgica	»	2039	530
Francia	»	1681	437
Ácido sulfúrico			
Toda procedenc.	k.	215521	15087
Alemania	»	203694	14259
Argentina	»	1687	118
Bélgica	»	7600	532
Francia	»	900	63
R. Unido	»	1640	115
Ácido tánico			
Toda procedenc.	k.	412	741
Alemania	»	388	698
Argentina	»	14	25
R. Unido	»	10	18
Ácido tartárico			
Toda procedenc.	k.	8550	6840
Alemania	»	4769	3775
Argentina	»	14	11
Francia	»	480	384
Italia	»	3167	2530
R Unido	»	175	140
Alcohol absoluto			
Toda procedenc.	l	222	110
Alemania	»	112	55
Bélgica	»	100	50
Francia	»	10	5
Alcohol p. quemar			
Argentina	l.	10000	1000
Alcohol rectificado			
Toda procedenc.	l.	1432	355
Alemania	»	1178	291
Bélgica	»	96	24
España	»	56	14
R Unido	»	102	26
Algodón medicinal			
Toda procedenc	k.	1135	1135
Alemania	»	273	273
Francia	»	12	12
Italia	»	850	850
Alumbre			
Toda procedenc.	k.	20042	602
Alemania	»	5087	153
Argentina	»	690	21
Italia	»	1010	30
R. Unido	»	13255	398
Arsénico comercial			
Toda procedenc.	k,	65212	3261
Alemania	»	44560	2228
Argentina	»	3340	167
Francia	»	160	8
R. Unido	»	17152	858
Bicarbonato de soda			
Toda procedenc.	k,	66684	5335
Alemania	»	200	16
Argentina	»	175	14
E Unidos	»	7330	586
Francia	»	500	40
R. Unido	»	58479	4679
Bisulfito de soda			
Toda procedenc.	k.	141	23
Alemania	»	106	16
Italia	»	35	7
Carburo de calcio			
Toda procedenc.	k.	263995	16430
Alemania	»	600	36
Argentina	»	29821	1789
Bélgica	»	100	6
E Unidos	»	57862	3472
Francia	»	30916	1855
Italia	»	112837	7770
R. Unido	»	31859	1912
Clorato de potasa			
Toda procedenc.	k.	24650	9860
Alemania	»	535	214
E Unidos	»	480	192
Francia	»	11310	4524
Italia	»	12320	4928
R. Unido	»	5	2
Cloruro de cal			
Toda procedenc.	k.	34144	3415
Alemania	»	710	71
Argentina	»	5982	588
Francia	»	16370	1637
R. Unido	»	11882	1119
Cloruro de calcio			
Toda procedenc.	k.	41795	1672
Alemania	»	21100	964
Argentina	»	3900	156
R Unido	»	13795	552

Digitized by Google

Importación por artículos y procedencias

Procedencia	N.º	Cantidad	Valor $
1	2	3	4
Crémor			
Toda procedenc.	k.	243	122
Alemania.....	»	180	90
Argentina	»	28	14
Reino Unido..	»	35	18
Dinamita			
Toda procedenc.	k	34722	27778
Argentina	»	8272	6618
Estad. Unidos	»	21850	17480
Reino Unido...	»	4600	3680
Drogas			
Toda procedenc.	—	—	295689
Alemania.....	—	—	62517
Argentina. ..	—	—	12750
Austria.....	—	—	75
Bélgica	—	—	7101
Brasil..... .	—	—	323
Chile..	—	—	283
España.....	—	—	924
Estad. Unidos	—	—	23417
Francia.	—	—	111201
Italia.....	—	—	35851
Países Bajos..	—	—	201
Reino Unido..	—	—	36046
Esencias			
Toda procedenc.	k.	2055	8236
Alemania.....	»	1299	4758
Argentina .. .	»	7	23
Estad. Unidos	»	33	349
Italia.....	»	171	882
Reino Unido..	»	545	2224
Especialidad. farmacéuticas			
Toda procedenc.	—	—	44285
Alemania	—	—	6391
Argentina	—	—	2480
España..... ..	—	—	2395
Estad. Unidos	—	—	14948
Francia	—	—	6209
Italia..	—	—	8936
Reino Unido..	—	—	2926
Farmacia (art.)			
Toda procedenc.	—	—	37889
Alemania	—	—	10053
Argentina.....	—	—	821
Bélgica	—	—	171
España	—	—	685
Estad. Unidos	—	—	3613
Francia	—	—	5730
Italia.....	—	—	11248
Países Bajos..	—	—	110
Reino Unido .	—	—	5458
Fósforo amorfo			
Toda procedenc.	k.	1050	2100
Bélgica	»	1000	2000
Reino Unido..	»	50	100
Fósforo en cilindros			
Toda procedenc.	k.	70	105
Alemania	»	20	30
Reino Unido ..	»	50	75
Glicerina			
Toda procedenc.	k.	17684	5305
Alemania	»	9045	2714
Argentina.....	»	100	30
Estad. Unidos	»	100	30
Francia	»	1600	480
Italia.....	»	660	198
Reino Unido..	»	6179	1853
Goma damar			
Toda procedenc.	k.	14918	5871
Alemania	»	2325	930
Argentina. . .	»	10	4
Francia	»	5135	1958
Italia.....	»	7448	2974
Goma p. cajas de fósforos			
Toda procedenc.	k.	1521	1521
Argentina	»	22	22
Francia	»	1250	1250
Italia.....	»	195	195
Reino Unido..	»	54	54
Jabón medicinal d.			
Toda procedenc.	d.	285	429
Alemania	»	10	15
Argentina	»	151	227
España..... .	»	1	2
Estad. Unidos	»	108	162
Francia	»	12	18
Reino Unido ..	»	2	5
Jabón medicinal k.			
Toda procedenc.	k.	4102	1009
Alemania	»	372	186
España.... . .	»	3478	696
Francia	»	12	7
Reino Unido..	»	240	120
Nitrato de potasa			
Toda procedenc.	k.	20108	2525
Alemania	»	14096	1563
Argentina	»	44	7
Bélgica	»	2687	430
Reino Unido..	»	3281	525
Nitrato de soda			
Chile	k.	18400	552
Pasta p. fábrica de fósforos			
Reino Unido..	k.	5100	518
Pasta p. papel			
Argentina.....	k.	957525	22002
Pastillas medicinales, d.			
Toda procedenc.	d	1594	1423
Alemania	»	65	86
Argentina.....	»	653	472
Estad. Unidos	»	637	681
Francia	»	145	65
Reino Unido..	»	94	119
Pastillas medicinales, k.			
Toda procedenc.	k.	974	933
Alemania	»	395	343
Argentina	»	59	71
Estad. Unidos	»	17	12
Francia	»	38	28
Italia.....	»	126	128
Reino Unido..	»	339	351
Perfumería			
Toda procedenc.	—	—	155901
Alemania	—	—	6130
Argentina.....	—	—	2059
Bélgica.	—	—	1507
España	—	—	149
Estad. Unidos	—	—	3829
Francia	—	—	118070
Reino Unido..	—	—	22175
Italia..	—	—	1792
Países Bajos..	—	—	190
Pólvora			
Toda procedenc.	k.	24831	14898
Bélgica.....	»	200	120
Reino Unido..	»	24631	14778
Pólvora p. barrenos			
Toda procedenc.	k	5465	1364
Argentina.....	»	4148	1037
Bélgica.....	»	1308	327
Potasa			
Toda procedenc.	k	14499	1305
Alemania	»	55	5
Francia	»	1667	150
Reino Unido..	»	1277	1150
Soda común			
Toda procedenc.	k	807865	32315
Alemania.	»	2850	114
Argentina	»	36220	1449
Brasil	»	725	29
Francia	»	17925	717
Italia.....	»	36935	1477
Reino Unido..	»	713210	28529
Soda doble			
Toda procedenc.	k.	697888	55831
Alemania	»	6000	480
Argentina	»	74062	5925
Brasil	»	600	48
Estad. Unidos	»	1031	82
Francia	»	20650	1652
Italia.....	»	6600	480
Reino Unido..	»	589545	47164
Sulfato de cal			
Italia.....	k	30000	150
Sulfato de cobre			
Toda procedenc.	k	246248	49250
Alemania	»	3720	744
Argentina.....	»	820	164
Brasil	»	10	2
Estad. Unidos	»	15000	3000
Francia	»	19450	3890
Italia.....	»	980	196
Reino Unido..	«	206268	41754
Sulfato de hierro			
Toda procedenc.	k.	22592	904
Alemania	»	1400	56
Bélgica.....	»	2400	96
Francia	»	1000	40
Reino Unido..	»	17792	712
Sulfato de potasa			
Alemania	k	2000	28
Sulfuro de carbono			
Países Bajos..	k	1000	200
Superfosfato de cal			
Francia	k.	11000	165
Superfosfato de potasa			
Francia	k.	10000	100
Vinos medicinales			
Toda procedenc.	d.	6390	26603
Alemania	»	153	813
Argentina	»	190	120
España.....	»	2593	11740
Francia	»	882	4295
Italia.....	»	584	2199
Reino Unido..	»	1988	7476
IX. Maderas, etc.			
Camas p. carretas			
Toda procedenc.	u.	3588	3950
Argentina	»	3429	3680
Brasil	»	135	174
Estad. Unidos	»	24	96
Cañas tacuaras			
Toda procedenc.	u	2900	87
Argentina.....	»	2200	66
Brasil	»	700	21
Cáscara p. curtir			
Toda procedenc.	k.	187190	3744
Argentina.....	«	47000	940
Brasil	»	100	2
Francia	»	10090	202
Paraguay	»	130000	2600
Curvas			
Toda procedenc.	u	7579	1579
Argentina.....	»	1506	1506
Brasil	»	73	73
Chapas			
Toda procedenc.	mc	27338	3182
Alemania	»	2337	272
Argentina.....	»	506	59
Estad Unidos	»	2060	240
Francia	»	5000	582
Italia.....	»	9195	1070
Reino Unido..	»	8240	959

Digitized by Google

Importación por artículos y procedencias

Procedencia	N.°	Cantidad	Valor $
1	2	3	4
Corcho en planchas			
Toda procedenc.	k	33958	4074
Alemania	»	1166	140
Argentina	»	3652	438
Bélgica	»	1662	199
Chile	»	1682	202
España	»	20166	2420
Francia	»	661	79
Italia	»	276	33
Portugal	»	4693	563
Durmientes			
Toda procedenc.	u.	84245	84245
Argentina	»	19693	19693
Australia	»	57058	57058
Austria	»	7125	7125
Brasil	»	14	14
Paraguay	»	355	355
Ejes			
Toda procedenc.	u.	2682	2682
Bélgica	»	6	6
Brasil	»	2279	2279
Paraguay	»	397	397
Estaquillas			
Argentina	u.	91920	9192
Leña (rajas)			
Toda procedenc.	u.	573190	2293
Argentina	»	411900	1648
Brasil	»	160990	643
Paraguay	»	500	2
Madera dura			
Toda procedenc.	m.c	108788	63285
Alemania	»	198	115
Argentina	»	15739	9183
Brasil	»	3333	1940
E. Unidos	»	66402	38647
Italia	»	1880	1098
Paraguay	»	21236	12302
Madera p. aserrín			
Toda procedenc.	t.	6695	33475
Argentina	»	813	4064
Paraguay	»	5882	29411
Mazas p. carretas			
Toda procedenc.	u.	23	50
Brasil	»	15	26
E. Unidos	»	8	24
Molduras			
Toda procedenc.	m.	148171	19468
Alemania	»	102534	12200
Argentina	»	234	100
Bélgica	»	19510	3039
Italia	»	24839	3847
Países Bajos	»	1054	282
Nogal			
Toda procedenc.	m.c	33787	32773
Alemania	»	1207	1171
Argentina	»	598	580
Bélgica	»	1000	970
E. Unidos	»	23447	22743
Francia	»	240	233
Italia	»	5095	4942
Reino Unido	»	2200	2134
Palmas			
Argentina	u	552	552
Picanillas			
Argentina	u.	64800	1944
Pickets			
Toda procedenc.	u.	2.039770	81480
Argentina	»	130614	5225
Brasil	»	91222	3538
E. Unidos	»	1.749229	69969
Reino Unido	»	68705	2748
Pino			
Toda procedenc.	m.c	3.273791	953194
Alemania	»	79	31
Argentina	»	69709	20277
Austria	»	1380	401
Brasil	»	166670	48508
Chile	»	6963	2539
E. Unidos	»	2.935616	854266
Reino Unido	»	93374	27172
Postes y medios postes			
Toda procedenc.	u.	523064	156921
Argentina	»	304181	91255
Brasil	»	35608	10683
Paraguay	»	183275	54983
Riplas			
Brasil	u.	320	8
Rollizos			
Toda procedenc.	u.	2657	7631
Argentina	»	1510	2953
Brasil	»	55	165
Paraguay	»	1091	4506
Reino Unido	»	1	7
Tarugos			
Argentina	u.	403	202
Tirantes y tirantillos			
Toda procedenc.	u.	2308	2200
Argentina	»	22	33
Brasil	»	2191	2024
Paraguay	»	95	143
Trozos			
Toda procedenc.	u.	2342	4519
Argentina	»	1845	3288
Bélgica	»	25	50
Brasil	»	256	685
E. Unidos	»	50	188
Paraguay	»	166	308
Tutores p. viñas			
Toda procedenc.	u.	341288	10238
Argentina	»	22596	678
Australia	»	26733	802
E. Unidos	»	122067	3662
Italia	»	214	6
Paraguay	»	115902	3477
Reino Unido	»	53776	1613
Umbrales			
Argentina	u.	145	245
Varas p. saladero			
Brasil	u.	37	9
Vigas			
Toda procedenc.	u.	9496	80516
Argentina	»	1692	15405
Brasil	»	490	8915
E. Unidos	»	289	2535
Paraguay	»	6969	58276
Reino Unido	»	56	385
b. Otras subts. leñosas, etc.			
Aserrín			
Francia	k.	2000	60
Ballenas de junco			
Alemania	k.	98	17
Carbón de leña			
Toda procedenc.	h.	265326	132665
Argentina	»	259635	129819
Paraguay	»	5691	2846
Esteras			
Toda procedenc.	m.	17815	3851
Alemania	»	2512	767
Bélgica	»	1116	201
E. Unidos	»	1078	194
Francia	»	9965	1843
Reino Unido	»	3144	846
Extracto de castaño			
Toda procedenc.	k.	4804	259
Francia	»	2654	133
Italia	»	2150	126
Extracto de quebracho			
Toda procedenc.	k.	564040	22561
Alemania	»	8133	325
Argentina	»	297000	11880
Italia	»	258907	10356
Junco p. estertilla			
Toda procedenc.	k.	7768	6215
Alemania	»	7079	5664
Bélgica	»	634	507
Francia	»	55	44
Paja p. cepillos			
Toda procedenc.	k.	7363	1473
Alemania	»	4413	883
Francia	»	520	104
Reino Unido	»	2430	486
Plazaba			
Toda procedenc.	k	13731	823
Alemania	»	12168	730
Bélgica	»	390	23
Brasil	»	1000	60
España	»	173	10
c. Artefactos			
Automóviles			
Toda procedenc.	u.	25	34300
Alemania	»	1	700
Argentina	»	3	1700
E. Unidos	»	3	4200
Francia	»	15	22200
Reino Unido	»	3	5500
Baúles y valijas			
Toda procedenc.	u.	438	2172
Alemania	»	174	678
España	»	18	72
Francia	»	80	271
Italia	»	32	118
Reino Unido	»	134	1033
Botes			
Brasil	u	1	20
Botes automóviles			
E. Unidos	u.	1	500
Cajas p. cigarros			
Toda procedenc.	u.	13587	814
Alemania	»	8990	539
E. Unidos	»	4287	256
Reino Unido	»	310	19
Cajones armados, u.			
Argentina	u.	160	40
Cajones armados mc.			
Reino Unido	m.c	342	130
Cajones desarmados, u.			
Toda procedenc.	u.	33273	6654
Alemania	»	780	156
Argentina	»	4250	850
Chile	»	25	5
España	»	274	55
Francia	»	9000	1800
Italia	»	15882	3176
Portugal	»	200	40
Reino Unido	»	2862	572

Digitized by Google

Importación por artículos y procedencias

Procedencia	N.º	Cantidad	Valor $
1	2	3	4
Cajones desarmados, mc.			
Toda procedenc.	m. c	18866	5660
Alemania	»	3163	949
Argentina	»	13276	3983
Brasil	»	500	150
E Unidos	»	1607	482
Francia	»	320	96
Canastos			
Toda procedenc.	d.	1264	3409
Alemania	»	783	1522
Argentina	»	8	16
España	»	1	4
E. Unidos	»	3	20
Francia	»	20	70
Italia	»	77	158
R. Unido	»	372	1619
Cancas			
Brasil	u.	1	25
Carretillas de mano			
Toda procedenc.	u.	1470	6082
Argentina	»	18	44
E. Unidos	»	1450	6028
Francia	»	2	10
Carros, carretas y carreton.			
Toda procedenc.	u.	42	2160
Alemania	»	7	950
Argentina	»	30	803
Brasil	»	1	15
E. Unidos	»	2	292
R. Unido	»	2	100
Carruajes			
Toda procedenc.	u.	1421	48341
Alemania	»	5	380
Argentina	»	37	3560
Bélgica	»	1	450
E. Unidos	»	1335	39904
Francia	»	25	2162
R. Unido	»	18	1885
Cascos			
Toda procedenc.	u.	8067	4388
Alemania	»	14	6
Argentina	»	5391	2636
Brasil	»	17	59
Cuba	»	198	184
España	»	757	421
E. Unidos	»	372	124
Francia	»	648	512
Italia	»	666	443
Portugal	»	4	3
Cascos desarmados			
Toda procedenc.	u.	25645	31978
Alemania	»	2648	1925
Argentina	»	10272	11365
España	»	1164	1595
E. Unidos	»	619	396
Francia	»	100	20
Italia	»	9462	14656
R. Unido	»	1380	2021

Procedencia	N.º	Cantidad	Valor $
5	6	7	8
Cepillos			
Toda procedenc.	d.	5561	5476
Alemania	»	1846	1799
Argentina	»	114	64
Bélgica	»	10	25
E Unidos	»	96	149
Francia	»	1244	1118
Italia	»	129	254
R. Unido	»	2122	2067
Escobas			
Toda procedenc.	d.	505	315
Argentina	»	5	15
R Unido	»	500	300
Gorras de paja			
Toda procedenc.	d.	338	1459
Bélgica	»	24	67
Francia	»	165	811
Italia	»	127	493
R. Unido	»	22	88
Hormas para sombreros			
Argentina	d.	64	220
Hormas para zapatero			
Toda procedenc.	p.	1470	511
Argentina	»	1356	481
E. Unidos	»	96	16
Francia	»	18	14
Lanchas			
Argentina	u.	1	150
Lanchas automóviles			
Toda procedenc.	u.	4	1722
Argentina	»	1	250
Bélgica	»	1	500
Francia	»	1	200
R Unido	»	1	822
Mondadientes			
Toda procedenc.	k.	8426	1686
Alemania	»	1520	304
Argentina	»	2045	409
España	»	188	38
Francia	»	95	19
Portugal	»	3716	744
R Unido	»	862	172
Muebles			
Toda procedenc.	—	—	156014
Alemania	—	—	70023
Argentina	—	—	2950
Austria	—	—	804
Bélgica	—	—	14447
Brasil	—	—	153
España	—	—	160
E. Unidos	—	—	26496
Francia	—	—	15223
Italia	—	—	11134
P. Bajos	—	—	32
R. Unido	—	—	14592

Procedencia	N.º	Cantidad	Valor $
9	10	11	12
Palos p. escobas			
Toda procedenc.	u.	104780	843
Brasil	»	10000	80
E. Unidos	»	57500	460
Francia	»	37100	299
R. Unido	»	180	4
Remos y botadores			
Toda procedenc.	m.	1438	360
Argentina	»	16	4
E. Unidos	»	1252	313
R Unido	»	170	43
Sombreros de paja			
Toda procedenc.	d.	3958	21398
Alemania	»	110	444
Argentina	»	125	333
Bélgica	»	1	6
Chile	»	4	196
Francia	»	697	4618
Italia	»	2435	12204
R. Unido	»	586	3597
Somb. de paja sin concluir			
Toda procedenc.	d.	291	764
Francia	»	139	213
Italia	»	152	551
Tapones de corcho			
Toda procedenc.	k.	22706	15894
Alemania	»	1989	1393
Argentina	»	1156	809
Bélgica	»	630	441
Brasil	»	410	287
España	»	5342	3739
E Unidos	»	157	110
Francia	»	11857	8300
Italia	»	225	157
Portugal	»	883	618
R. Unido	»	57	40
Vagones			
Argentina	u.	88	5280
Zorras			
Toda procedenc.	u.	205	3392
Alemania	»	4	68
Argentina	»	126	2042
Bélgica	»	75	1282
Zuecos			
Brasil	d.	6	15
d. Instrumentos de música			
Acordeones			
Toda procedenc.	d.	1687	16959
Alemania	»	1501	14552
Argentina	»	1	9
Bélgica	»	143	1894
Francia	»	21	288
P. Bajos	»	18	216

Procedencia	N.º	Cantidad	Valor $
13	14	15	16
Armoniums			
Toda procedenc.	u.	5	340
Alemania	»	1	30
E Unidos	»	4	310
Mandolinos			
Toda procedenc.	u	310	620
Alemania	»	111	222
Argentina	»	93	186
Bélgica	»	3	6
Italia	»	103	206
Pianos			
Toda procedenc.	u.	417	83588
Alemania	»	316	64461
Argentina	»	10	1380
Bélgica	»	59	11900
España	»	6	1060
E. Unidos	»	1	70
Francia	»	9	1900
R Unido	»	16	2817
Violines			
Alemania	u.	129	288
Demás instrum. de música			
Toda procedenc.	—	—	14666
Alemania	—	—	4527
Argentina	—	—	466
Bélgica	—	—	204
España	—	—	2945
E. Unidos	—	—	1679
Francia	—	—	3954
Italia	—	—	508
P. Bajos	—	—	132
R Unido	—	—	251
X. Papeles, cartones, etc.			
Papeles			
De estraza			
Toda procedenc.	k.	60484	9678
Alemania	»	27581	4413
Bélgica	»	2025	324
Brasil	»	12	2
E Unidos	»	1131	181
Francia	»	1781	285
Italia	»	17354	2777
P. Bajos	»	1470	235
R. Unido	»	9130	1461
De imprenta			
Toda procedenc.	k.	2.529337	354108
Alemania	»	1.169767	163768
Argentina	»	59320	8306
Austria	»	23930	3350
Bélgica	»	117259	16416
España	»	9275	1298
E Unidos	»	823109	115235
Francia	»	29544	4136
Italia	»	92262	12917
P. Bajos	»	8950	1253
R. Unido	»	195924	27429

Digitized by Google

Importación por artículos y procedencias

Procedencia	N.º	Cantidad	Valor $
1	2	3	4
De filtro, en hojas			
Toda procedenc.	u.	205000	615
Francia	»	34000	102
R. Unido	»	171000	513
Impreso			
Toda procedenc.	k.	12149	14597
Alemania	»	5848	6302
Argentina	»	3274	3287
Bélgica	»	283	259
España	»	151	328
E. Unidos	»	245	573
Francia	»	491	893
Italia	»	899	680
R. Unido	»	958	2275
De lija			
Toda procedenc.	k.	42529	8506
Alemania	»	3358	672
Argentina	»	937	188
Bélgica	»	1217	243
E Unidos	»	23520	4704
Francia	»	420	84
Italia	»	507	101
R. Unido	»	12570	2514
Para cigarros			
Toda procedenc.	k.	101227	61770
Alemania	»	9598	6719
Argentina	»	1248	475
Austria	»	73	26
Bélgica	»	65765	46030
España	»	20928	7203
Francia	»	3615	1317
Para confiteros			
Toda procedenc.	k.	1747	611
Alemania	»	1410	493
R. Unido	»	337	118
Para dibujo			
Toda procedenc.	k.	4955	1735
Alemania	»	2198	768
Argentina	»	101	35
Bélgica	»	750	263
Francia	»	423	148
Italia	»	210	74
R. Unido	»	1276	447
Para encuadernar			
Toda procedenc.	k.	5581	1953
Alemania	»	3457	1210
Argentina	»	401	140
Bélgica	»	510	179
Francia	»	1023	358
R. Unido	»	190	66
Para escribir			
Toda procedenc.	k.	49735	17411
Alemania	»	5240	1835
Argentina	»	4909	1720
Bélgica	»	221	78
España	»	16400	5740
E. Unidos	»	807	283
Francia	»	1666	583
Italia	»	12092	4232
R. Unido	»	8400	2940
Pintado			
Toda procedenc.	k.	25010	9005
Alemania	»	8735	3145
Argentina	»	301	108
Bélgica	»	995	358
E. Unidos	»	4340	1563
Francia	»	5923	2132
Italia	»	20	7
P. Bajos	»	35	13
R. Unido	»	4661	1679
Secante			
Toda procedenc.	k.	13759	4815
Alemania	»	3250	1138
Argentina	»	92	32
Bélgica	»	15	5
E. Unidos	»	597	209
Francia	»	86	30
Italia	»	518	181
P. Bajos	»	102	36
R Unido	»	9009	3184
Otras clases			
Toda procedenc.	k.	112669	18028
Alemania	»	65814	10531
Argentina	»	1205	193
Bélgica	»	12446	1991
E Unidos	»	1958	312
Francia	»	7181	1150
Italia	»	7821	1252
R Unido	»	16236	2599
Bolsas de papel			
Toda procedenc.	k.	17351	3331
Alemania	»	8156	1565
E. Unidos	»	7418	1424
Francia	»	177	34
R. Unido	»	1600	308
Libros en blanco			
Toda procedenc.	k.	21156	11849
Alemania	»	5709	3197
Argentina	»	456	255
Bélgica	»	645	361
España	»	1023	574
Francia	»	1049	588
Italia	»	7459	4177
R. Unido	»	4825	2697
Libros impresos á la rústica			
Toda procedenc.	k.	33786	20271
Alemania	»	2387	1432
Argentina	»	5864	3517
Bélgica	»	614	368
España	»	5974	3584
E. Unidos	»	730	438
Francia	»	14828	8898
Italia	»	1946	1168
R. Unido	»	1443	1866
Libros impresos empastados			
Toda procedenc.	k.	111095	39994
Alemania	»	2762	994
Argentina	»	25440	9158
Bélgica	»	765	276
España	»	13410	4827
E Unidos	»	17205	6194
Francia	»	44460	16006
Italia	»	5445	1965
R. Unido	»	1608	579
Serpentinas			
Toda procedenc.	m.	22693	10791
Alemania	»	3060	1541
Bélgica	»	19443	9155
Francia	»	180	90
Reino Unido	»	10	5
Sobres			
Toda procedenc.	k.	107524	46195
Alemania	»	58584	24675
Argentina	»	2174	957
Austria	»	208	94
Bélgica	»	4558	1945
España	»	2020	808
E. Unidos	»	896	368
Francia	»	2181	865
Italia	»	22584	9712
Países Bajos	»	238	107
Reino Unido	»	14144	6664
b) Cartones Cajas de cartón			
Toda procedenc.	k.	771962	64381
Alemania	»	342929	27249
Argentina	»	46224	3500
Bélgica	»	71431	6358
España	»	18765	1807
Francia	»	27310	2509
Italia	»	120222	11393
P. Bajos	»	70020	5252
Reino Unido	»	75062	6313
Cartón			
Toda procedenc.	k.	933	468
Alemania	»	78	39
Argentina	»	19	10
E. Unidos	»	100	50
Italia	»	86	43
Países Bajos	»	310	155
Reino Unido	»	340	171
Cartulina			
Toda procedenc.	k.	44558	15595
Alemania	»	23463	8212
Argentina	»	624	218
Austria	»	1088	381
Bélgica	»	2008	703
España	»	8	3
E. Unidos	»	167	58
Francia	»	3883	1359
Italia	»	4122	1443
Reino Unido	»	9925	3218
Naipes			
Toda procedenc.	g.	546	4368
Alemania	»	10	80
Argentina	»	10	80
España	»	336	2688
E. Unidos	»	55	440
Francia	»	122	976
Reino Unido	»	13	104
XI. Cueros y sus artef. Cueros sin curtir Lanares pelados			
Argentina	d.	80	96
Cueros curtidos			
Badanas			
Toda procedenc.	d.	1281	16686
Alemania	»	226	1356
Argentina	»	187	1122
Bélgica	»	44	264
España	»	7	42
Francia	»	1999	11994
Italia	»	206	1236
Reino Unido	»	112	672
Badana y de cabra charolad.			
Toda procedenc.	d.	130	1300
Alemania	»	7	70
España	»	60	600
E. Unidos	»	55	550
Francia	»	8	80
Becerro			
Toda procedenc.	k.	12998	20795
Alemania	»	4263	6820
Argentina	»	569	910
Bélgica	»	2065	3304
E. Unidos	»	370	592
Francia	»	4099	6558
Italia	»	837	1339
Reino Unido	»	795	1272
Becerro charolado			
Toda procedenc.	d	976	17568
Alemania	»	401	7218
Bélgica	»	449	8082
E. Unidos	»	14	252
Francia	»	30	540
Reino Unido	»	82	1476
Cabritilla			
Toda procedenc.	d.	7454	89448
Alemania	»	220	2640
Argentina	»	1092	13104
Bélgica	»	40	480
España	»	40	480
E. Unidos	»	1566	18792
Francia	»	4060	48720
Reino Unido	»	436	5232
Cabritilla para guantes			
Francia	d.	126	630
Cueros			
De búfalo			
E. Unidos	u.	18	90
De cabra, con pelo			
Toda procedenc.	d.	299	7176
Alemania	»	79	1896
Argentina	»	3	72
Reino Unido	»	217	5208
De cerdo			
Reino Unido	u.	40	160
De gamuza			
Toda procedenc.	d.	240	1440
Alemania	»	28	168
E. Unidos	»	20	120
Francia	»	66	396
Reino Unido	»	126	756

Digitized by Google

Importación por artículos y procedencias

Procedencia	N.º	Cantidad	Valor $	Procedencia	N.º	Cantidad	Valor $	Procedencia	N.º	Cantidad	Valor $	Procedencia	N.º	Cantidad	Valor $
1	2	3	4	5	6	7	8	9	10	11	12	13	14	15	16
Lanares				**Calzado para hombre**				**Marroquines**				**Hierro galvanizado en barras y planchas**			
Toda proced. ..	d.	1610	32200	Toda proced....	d.	189	4823	Toda proced....	d.	7	112	Toda proced...	k.	822398	60439
Alemania	»	40	800	España	»	26	525	Argentina.....	»	1	16	Alemania.	»	140872	9411
Argentina.....	»	5	100	Estad. Unidos.	»	102	2875	Francia	»	6	96	Argentina.....	»	5000	400
Francia.... ...	»	4	80	Francia	»	4	115					Bélgica.....	»	39729	3148
Reino Unido .	»	1561	31220	R. Unido	»	57	1308	**Monturas**				Estad. Unidos	«	12410	989
Yeguarizos				**Calzado para mujer**				Toda proced. .	u.	4	47	Francia	»	1830	82
Toda proced....	u.	66	198	Toda proced....	d.	218	2765	Argentina.....	»	3	38	Países Bajos..	»	913	64
Argentina....	»	24	72	Alemania	»	25	269	Estad Unidos	»	1	9	R. Unido.....	»	621644	46345
Estad. Unidos.	»	27	81	Estad. Unidos	»	13	260					**Hierro galvanizado p, techo**			
Francia	»	15	45	Francia	»	132	1605	**Talabartería**				Toda proced....	qq	62116	434812
Yeguarizos charolados				Reino Unido..	»	48	631	Toda proced....	—	—	50865	Alemania.	»	608	4253
Toda proced....	u	212	1272	**Calzado para niño**				Alemania.....	—	—	4454	Argentina.....	»	7928	55499
Argentina.....	»	12	72	Toda proced....	d.	860	5554	Argentina.....	—	—	950	Bélgica.....	»	74	516
Estad. Unidos	»	60	360	Alemania	»	92	586	Bélgica.....	—	—	8040	Estad Unidos	»	1185	8299
Francia.....	·	108	648	Estad. Unidos	»	275	1862	Estad Unidos	—	—	701	Francia	»	194	1357
Reino Unido..	»	32	192	Francia	»	226	1104	Francia... ...	—	—	4827	Reino Unido ..	»	52125	364876
Suelas				R. Unido.	»	267	2002	Italia..... ...	—	—	579	Demás proced.	»	2	12
Toda proced ...	u	206	1648	**Carteras**				P. Bajos.....	—	—	3010	**Acero en barras**			
Alemania.....	»	192	24	Toda proced....	d.	4131	11268	Reino Unido..	—	—	28304	Toda proced....	k.	109097	21819
Francia.....	»	1456	182	Alemania	»	1974	7336	**Zapatería**				Alemania.....	»	155	31
Tafiletes				Argentina. .	»	95	233	Toda proced.. .	--	—	30097	Argentina.....		3270	654
Toda proced....	d.	127	762	España.....	»	38	316	Alemania	—	—	3005	Bélgica.... ...	»	3960	792
Alemania... ..	»	70	420	Francia	»	1697	1732	Argentina.....	—	—	491	Estad. Unidos	»	1985	397
Argentina. ...	»	8	48	Italia.....	»	6	100	Bélgica.....	—	—	266	Francia	,	6309	1261
Francia	»	37	222	P. Bajos.....	»	6	137	España.....	—	—	67	Países Bajos .	»	550	110
Reino Unido..	»	12	72	Reino Unido..	»	315	1414	Estad Unidos	—	—	1823	R. Unido.. ...	»	92868	18574
Vaquetas				**Correas cuero de camello**				Francia	—	—	18385	**Acero para minas**			
Toda proced...	u.	235	1175	Alemania	m	780	150	Italia	—	—	3197	Toda proced....	k.	17230	2629
Alemania.....	»	6	30	**Correas para máquinas**				R. Unido.....	—	—	2863	Argentina.....	»	14202	2024
Argentina.....	»	4	20	Toda proced....	k.	11756	23966	**Zapatillas**				Países Bajos..	»	3026	605
Estad. Unidos	»	169	845	Alemania	»	9743	13547	Toda proced....	d.	883	4491	**b. Máquinas é instrumentos agrícolas**			
Francia..... .	»	41	205	Argentina.....	»	1599	2080	Alemania	»	32	179	**Máquinas Aventadoras**			
Reino Unido..	»	15	75	Bélgica.....	»	489	636	Argentina.....	»	1	6	Toda proced .	k.	33	515
Vaquetas charoladas				Estad. Unidos	»	206	268	Bélgica..	»	8	44	Argentina.....	»	3	155
Toda proced....	u.	142	1704	Francia	»	1124	1461	Estad. Unidos	»	8	60	Estad. Unidos	»	22	260
Argentina....	»	2	24	Italia.....	«	200	260	Francia	»	748	3731	Reino Unido..	»	8	100
Bélgica.....	»	12	144	R. Unido.....	»	4395	5714	Reino Unido..	»	86	474	**Carpidoras**			
Estad. Unidos.	»	90	1080	**Corras de piel**				**XII. Hierro y acero y sus artefactos**				Toda proced...	u.	504	2029
Francia	»	18	456	Toda proced...	d.	99	259	**a) Hierro y acero en barras, planchas y lingotes**				Estad. Unidos	»	474	1899
c. Artefactos				Alemania.. ...	»	15	36	**Hierro en barras y planchas**				Reino Unido ..	»	30	130
Arreos				Francia	»	67	182	Toda proced....	u.	8057	376319	**Cortadoras de pasto**			
Toda proced....	u.	114	669	Italia.....	»	8	20	Alemania.	»	303	14193	Toda proced.. .	u.	187	3865
Alemania.....	»	13	200	R. Unido.....	»	9	21	Argentina....	»	899	50196	Argentina.....	»	9	295
Argentina....	»	46	84	**Guantes de cabritilla**				Bélgica.....	»	5390	246339	Bélgica.	»	1	5
España.....	»	1	80	Toda proced....	d.	1297	10299	Estad. Unidos	»	7	318	Estad. Unidos	»	130	3300
Estad. Unidos	»	51	200	Alemania	»	45	270	Francia	»	30	1510	Reino Unido ..	»	47	265
Francia	»	1	80	Argentina.....	»	87	798	Países Bajos..	»	864	41354	**Desgranadoras**			
Reino Unido..	»	2	25	Francia.....	»	879	7377	R Unido.....	»	563	22386	Toda proced...	u.	1165	4210
				Italia	»	130	918	Demás proced.	»	1	23	Argentina.....	»	1	10
				R. Unido.....	»	156	936	**Hierro en lingotes**				Bélgica.....	»	1	4
				Guantes de piel				Toda proced....	k	404394	6006	Estad. Unidos	»	1160	4138
				Francia	d.	29	174	Argentina.....	»	600	9	R Unido.....	»	3	58
								Bélgica.....	»	17255	259				
								Reino Unido .	»	386539	5798				

Digitized by Google

Importación por artículos y procedencias

Procedencia	N.°	Cantidad	Valor $
1	2	3	4
Enfardadoras			
Toda proced...	u.	10	505
Alemania.....	»	2	30
Argentina.....	»	3	225
E. Unidos.....	»	4	180
Francia.....	»	1	70
Hormiguicidas			
Toda proced...	u.	294	1415
Alemania.....	»	282	1355
Argentina.....	»	12	60
Para molinos			
Toda proced..	u.	88	23098
Alemania.....	»	66	11035
Argentina.....	»	4	3580
Bélgica.....	»	1	200
Francia.....	»	6	4000
Italia.....	»	6	1430
R. Unido.....	»	5	2853
Picadoras			
Argentina.....	u.	1	100
Pulverizadoras			
Toda proced...	u.	423	1335
Alemania.....	»	110	360
Argentina.....	»	1	50
E. Unidos.....	»	4	34
Francia.....	»	256	751
Italia.....	»	52	140
Quebradoras			
Argentina.....	u.	1	40
Regadoras			
Toda proced..	u.	102	3868
Argentina.....	»	14	1000
E. Unidos.....	»	88	2868
Rompedoras de granos			
Toda proced...	u.	258	2096
Argentina.....	»	2	48
Bélgica.....	»	6	48
E. Unidos.....	»	144	1152
R. Unido.....	»	106	848
Segadoras-atadoras			
Toda proced...	u.	228	15150
Argentina.....	»	5	750
E. Unidos.....	»	223	14400
Sembradoras			
Toda proced...	u.	355	3069
Alemania.....	»	6	70
Argentina.....	»	213	840
E. Unidos.....	»	136	2159
Sulfatadoras			
Toda proced..	u.	9	349
España.....	»	1	14
Italia.....	»	8	335
Trilladoras			
Toda proced...	u.	9	15100
Argentina.....	»	1	3000
E. Unidos.....	»	1	2000
R. Unido.....	»	7	10100
Otras máquinas			
Toda proced...	u.	254	11039
Argentina.....	»	16	840
Bélgica.....	»	5	80
E. Unidos.....	»	208	9764
R. Unido.....	»	25	355
Instrumentos agrícolas			
Arados			
Toda proced...	u.	2242	22280
Argentina.....	»	260	3260
Bélgica.....	»	12	60
E. Unidos.....	»	1702	16315
Francia.....	»	1	20
R. Unido.....	»	267	2625
Azadas			
Toda proced...	u.	28743	5748
Argentina.....	»	210	42
España.....	»	25	5
E. Unidos.....	»	450	90
Francia.....	»	427	85
Italia.....	»	4917	984
R. Unido.....	»	22714	4542
Guadañas			
Toda proced...	k.	15450	7726
Alemania.....	»	1644	822
Argentina.....	»	1188	594
Bélgica.....	»	3965	1983
E. Unidos.....	»	2736	1368
Francia.....	»	3030	1515
Italia.....	»	120	60
P. Bajos.....	»	2647	1324
R. Unido.....	»	120	60
Hoces			
Toda proced..	k.	4272	2137
Alemania.....	»	55	28
Francia.....	»	40	20
Italia.....	»	70	35
R. Unido.....	»	4107	2054
Horquillas			
Toda proced...	d.	1530	7650
Argentina.....	»	22	110
E. Unidos.....	»	939	4695
R. Unido.....	»	569	2845
Palas			
Toda proced...	d.	4407	27862
Alemania.....	»	213	1220
Argentina.....	»	76	595
E. Unidos.....	»	652	3545
Francia.....	»	20	100
Reino Unido..	»	3446	22402
Picos			
Toda proced..	k.	39505	9650
Alemania.....	»	476	135
España.....	»	165	26
E. Unidos.....	»	10861	2967
Francia.....	»	490	128
Italia.....	»	5061	1230
Reino Unido..	»	22452	5164
Rastras			
Toda proced..	u.	441	3626
Argentina.....	»	21	255
E. Unidos.....	»	359	2733
Reino Unido..	»	61	638
Rastrillos			
Toda proced...	u.	519	2443
Alemania.....	»	7	155
Argentina.....	»	5	130
E. Unidos.....	»	507	2158
Instrumentos no especific.			
Toda proced...	u.	—	54418
Alemania.....	»	—	2293
Argentina.....	»	—	2756
Bélgica.....	»	—	2119
España.....	»	—	476
Estad. Unidos	»	—	31830
Francia.....	»	—	9412
Italia.....	»	—	842
Países Bajos..	»	—	86
Reino Unido..	»	—	4604
c. Máquinas, materias primas y útiles para la industria			
Máquinas			
Aplastadoras			
Argentina.....	u	1	50
P. aserraderos y carpinteros			
Toda proced....	u.	224	14942
Alemania.....	»	109	6987
Argentina.....	»	18	1910
E. Unidos.....	»	27	2487
Francia.....	»	34	1628
Reino Unido..	»	36	1930
Para capsular botellas			
Italia.....	u.	1	18
Para cartonerías			
Toda proced....	u.	6	282
Alemania.....	»	5	202
Reino Unido..	»	1	80
Para cervecerías			
Toda proced..	u.	12	970
Alemania.....	»	11	890
E. Unidos.....	»	1	80
Para cigarrerías			
Toda proced..	u.	4	1290
Alemania.....	»	1	70
E. Unidos.....	»	2	1000
Francia.....	»	1	220
Para confiterías			
Toda proced...	u.	10	551
Alemania.....	»	8	491
Argentina.....	»	2	60
Para coser			
Toda proced..	u.	9270	95257
Alemania.....	»	954	10123
Argentina.....	»	46	600
Bélgica.....	»	1017	10320
Brasil.....	»	1	4
España.....	»	1	12
E. Unidos.....	»	5560	57305
Francia.....	»	6	79
P. Bajos.....	»	92	920
Paraguay.....	»	41	410
Reino Unido..	»	1552	15484
Para conservar carne			
Toda proced...	u.	2	2440
Argentina.....	»	1	800
Reino Unido..	»	1	1640
Para cremerías			
Alemania.....	u.	8	115
Para curtidurías			
Toda proced....	u.	26	4778
Alemania.....	»	11	2280
Argentina.....	»	1	85
E. Unidos.....	»	6	983
Francia.....	»	6	1130
Italia.....	»	1	250
Reino Unido..	»	1	50
Para destilerías			
Alemania.....	u.	2	2400
Para embotellar			
Italia.....	u.	1	15
Para encuadernar			
Toda proced.	u.	26	1025
Alemania.....	»	25	865
Reino Unido..	»	1	160
Para enfardar			
Reino Unido..	u.	7	8232
P. elaborar extracto de carne			
Toda proced....	u.	6	766
Alemania.....	»	5	116
Argentina.....	»	1	650
Para escribir			
Toda procedenc.	u.	315	12485
Alemania.....	»	15	720
Argentina.....	»	44	2200
Estad. Unidos	»	182	7955
Francia.....	»	3	80
Reino Unido..	»	71	1530

Digitized by Google

Importación por artículos y procedencias

Procedencia	N.°	Cantidad	Valor $
1	2	3	4
Para esquilar			
Toda proced...	u.	77	1952
Alemania.	»	2	45
Argentina.....	»	73	1886
Estad. Unidos.	»	1	15
P. Bajos.....	»	1	6
Para fábricas de aceite			
Toda proced....	u.	2	560
Francia.....	»	1	500
Italia.....	»	1	60
Para fáb. de alcohol			
Italia.....	u.	1	200
Para fáb. de alpargatas			
R. Unido	u.	4	240
Para fábricas de bolsas			
Alemania.....	u.	1	50
Para fábricas de calzado			
Toda proced. ..	u.	44	4032
Alemania.....	»	2	130
Argentina ...	»	14	1261
Bélgica.....	»	6	210
E. Unidos	»	10	616
Francia.....	»	5	925
Italia	»	1	50
Reino Unido..	»	6	840
Para fábricas de conservas			
Toda proced....	u.	9	760
Alemania	»	8	740
Países Bajos..	»	1	20
Para fábricas de chocolate			
Alemania	u.	6	560
Para fábricas de dulces			
Toda proced....	u.	19	542
Alemania,.....	»	15	512
Reino Unido..	»	4	30
Para fábricas de escobas			
Estad. Unidos.	u.	1	16
Para fáb. de galletitas			
Toda proced....	u.	6	800
Alemania.....	»	1	300
Bélgica.....	»	3	150
Estad. Unidos.	»	1	70
Francia.....	»	1	280
Para fábricas de hielo			
Toda proced....	u.	2	980
Alemania. .. .	»	1	430
Argentina ...	»	1	550
Para fábricas de ladrillo			
Toda proced..	u.	6	1115
Alemania.....	»	1	260
Argentina. . .	»	3	670
Estad. Unidos	»	2	185
Para fábricas de soda			
Toda proced. ..	u.	6	1040
Francia.....	»	1	75
Reino Unido.	»	5	965
Para fábricas de tejidos			
Toda proced....	u.	67	9396
Alemania.....	»	12	2395
Argentina....	»	42	2700
Italia	»	1	250
Reino Unido..	»	12	4051
Para fundición			
Alemania.....	u.	1	90
Para hacer helados			
Estad. Unidos	u.	6	43
Para herrerías			
Toda proced....	u.	330	14582
Alemania. ...	»	95	3006
Argentina	»	4	618
Bélgica..... .	»	39	1230
Estad. Unidos.	»	3	455
Francia	»	167	6948
Italia	»	3	220
Reino Unido..	»	19	7105
Para hojalaterías			
Toda proced....	u.	64	551
Alemania.....	»	10	72
Argentina.....	»	7	103
Estad. Unidos.	»	42	336
Reino Unido..	»	5	40
Para incubar			
Toda proced....	u.	22	442
Argentina.. ..	»	4	88
Estad. Unidos.	»	16	334
Reino Unido..	»	2	20
Para jabonerías			
Argentina.....	u.	1	80
Para lavar			
Toda proced...	u.	86	1410
Alemania	»	4	80
Argentina.....	»	1	15
E. Unidos.....	»	81	1315
Para lecherías			
Alemania	u.	84	672
Para licorerías			
Toda proced....	u.	7	573
Alemania.....	»	4	425
Francia... ...	»	1	22
Reino Unido .	»	2	126
Para tipografías			
Toda proced...	u.	29	5095
Alemania.... .	»	20	2025
Argentina....	»	2	1690
Francia	»	3	710
Italia	»	1	450
Reino Unido..	»	3	220
Para mantequerías			
Toda proced.. .	u.	14	58
Alemania.....	»	1	6
Argentina.....	»	13	52
Para panaderías			
Toda proced..	u.	47	6784
Alemania	»	21	3975
Argentina.....	»	10	741
Bélgica	»	6	850
Estad. Unidos.	»	3	368
Italia	»	6	450
Reino Unido..	»	1	400
Para picar carne			
Toda proced.. .	u	247	775
Alemania.. . .	»	36	108
Argentina....	»	2	40
Bélgica.....	»	63	189
Estad. Unidos.	»	80	240
Países Bajos..	»	66	198
Para picar tabaco			
Toda proced...	u.	2	270
Chile.....	»	1	30
Reino Unido..	»	1	240
Para refinerías de azúcar			
Alemania	u.	1	180
Para sombrererías			
Toda proced. ..	u.	4	265
Italia	»	3	105
Reino Unido.	»	1	160
Para tapar botellas			
Toda proced....	u.	7	18
Alemania.....	»	1	10
Estad Unidos	»	6	8
Para tejer alambre			
Argentina. ...	u.	1	8
Para tipografías			
Toda proced...	u.	61	6121
Alemania	»	36	2962
Argentina.....	»	5	1700
Estad. Unidos.	»	1	60
Francia	»	4	374
Italia	»	2	200
R. Unido	»	13	825
Para triturar piedra			
Toda proced...	u.	2	1255
Argentina.....	»	1	1000
Francia.....	»	1	253
Para velerías			
Francia.	u.	1	350
Para vinicultura			
Toda proced...	u.	73	2019
Alemania	»	39	794
Francia	»	9	160
Italia.....	»	25	1065
No especificadas			
Toda proced...	u.	592	29067
Alemania.....	»	49	4592
Argentina.....	»	84	10641
Bélgica.....	»	233	3065
España.....	»	1	20
Estad. Unidos.	»	32	1342
Francia	»	13	1863
Italia...	»	22	1837
Países Bajos..	»	3	310
Reino Unido..	»	155	5857
Demás máquinas			
Ascensores			
Argentina.....	u.	1	200
Dinamos			
Toda proced .	u.	36	3003
Alemania.. ...	»	35	2553
Argentina,....	»	1	450
Guinches			
Toda proced....	u.	8	4165
Alemania.....	»	1	600
Argentina.....	»	1	600
Reino Unido..	»	6	2965
Locomotoras			
Toda proced...	u.	22	285800
Argentina ...	»	3	5500
Bélgica	»	1	1000
R Unido . ..	»	18	279300
Máq. p. botes automóviles			
Argentina,....	u.	1	100

Digitized by Google

Importación por artículos y procedencias

Máquinas registradoras

Procedencia	N.°	Cantidad	Valor $
Toda procedenc.	u.	50	3380
Argentina	»	1	40
E Unidos.....	»	31	1715
Francia	»	3	105
Reino Unido..	»	15	1520

Máquinas y calderas para buques

Procedencia	N.°	Cantidad	Valor $
Toda procedenc.	—	—	21925
Alemania.....	—	—	1890
Argentina.....	—	—	170
E. Unidos.....	—	—	190
Francia.	—	—	900
Reino Unido..	—	—	18775

Molinos de viento

Procedencia	N.°	Cantidad	Valor $
Toda procedenc.	u.	479	23505
Alemania.....	»	1	170
Argentina	»	8	1265
E. Unidos.....	»	469	22030
Reino Unido..	»	1	40

Motores de gas

Procedencia	N.°	Cantidad	Valor $
Reino Unido ..	u.	2	250

Motores de kerosene

Procedencia	N.°	Cantidad	Valor $
Toda procedenc.	u	2	463
Argentina.....	»	1	125
Francia	»	1	338

Motores de vapor

Procedencia	N.°	Cantidad	Valor $
Toda procedenc.	u.	222	108846
Alemania.....	»	16	4562
Argentina	»	19	9945
Bélgica.....	»	13	3840
E. Unidos.....	»	81	10190
Francia	»	1	1190
Italia.....	»	1	5000
Reino Unido.	»	91	74119

Motores eléctricos

Procedencia	N.°	Cantidad	Valor $
Toda procedenc.	u.	7	802
Alemania.....	»	6	187
Reino Unido..	»	1	615

Materias y útiles para la industria

Agujas p. máquinas de coser

Procedencia	N.°	Cantidad	Valor $
Toda procedenc.	u.	304268	2435
Alemania.	»	90008	720
Argentina.....	»	2000	16
Bélgica.....	»	123690	990
Estad. Unidos	»	15000	120
Países Bajos..	»	10000	80
Reino Unido..	»	63570	509

Agujas otras clases

Procedencia	N.°	Cantidad	Valor $
Toda procedenc.	u.	10419536	6282
Alemania.....	»	9743636	5830
Bélgica.....	»	352800	180
Francia	»	50000	23
Italia.....	»	29000	13
R. Unido.....	»	244100	236

Alambre para cerco

Procedencia	N.°	Cantidad	Valor $
Toda procedenc.	t.	11155	793732
Alemania.....	»	5410	378263
Argentina	»	350	25777
Bélgica.....	»	901	60945
Brasil,.....	»	134	10410
España.....	»	45	3600
E Unidos	»	1446	95534
Francia.	»	4	320
Italia	»	1	96
P. Bajos.....	»	654	52301
Reino Unido..	»	2210	166486

Alambre otras clases

Procedencia	N.°	Cantidad	Valor $
Toda procedenc.	k.	275249	25074
Alemania.	»	186299	14777
Argentina	»	2372	244
Bélgica.....	»	20787	3067
E. Unidos	»	14027	1272
Francia	»	7832	1578
Reino Unido..	»	43932	4136

Azuelas

Procedencia	N.°	Cantidad	Valor $
Toda proced . .	u.	2713	596
E Unidos.....	»	110	50
R. Unido.....	»	2603	546

Ballenas de acero

Procedencia	N.°	Cantidad	Valor $
Toda procedenc.	k	1488	744
Alemania	»	844	422
Francia	»	470	235
Italia.....	»	124	62
Reino Unido.	»	50	25

Bujes, p.

Procedencia	N.°	Cantidad	Valor $
Toda procedenc.	p.	173	277
Argentina.....	»	6	10
E. Unidos	»	100	160
Francia	»	67	107

Bujes, k.

Procedencia	N.°	Cantidad	Valor $
Toda procedenc.	k.	97476	8772
Argentina.....	»	14416	1297
Reino Unido..	»	83060	7475

Bulones

Procedencia	N.°	Cantidad	Valor $
Toda proced....	k.	116679	14011
Alemania.....	»	91	11
Argentina.....	»	31760	3822
Bélgica.....	»	4960	595
Francia.....	»	26135	3136
Italia.....	»	2228	267
Reino Unido..	»	51505	6180

Cabo de alambre

Procedencia	N.°	Cantidad	Valor $
Toda procedenc.	k.	32883	5097
Alemania.....	»	2443	379
Argentina.....	»	1370	212
Italia.....	»	219	34
Reino Unido..	»	28851	4472

Clavos de hierro

Procedencia	N.°	Cantidad	Valor $
Toda procedenc.	k	560992	33660
Alemania.....	»	36445	2187
Argentina.....	»	22619	1357
Bélgica.....	»	47543	2853
E Unidos	»	6578	395
Francia.	»	5407	324
Italia	»	500	30
Reino Unido.	»	44900	26514

Clavos hierro galvanizado

Procedencia	N.°	Cantidad	Valor $
Toda procedenc	k.	472966	47298
Alemania.....	»	135500	15550
Argentina.....	»	36157	3616
Bélgica.....	»	61869	6187
E Unidos	»	19972	1997
Francia	»	5780	578
Italia.....	»	1000	100
Reino Unido.	»	192688	19270

Clavos de hierro p. zapatero

Procedencia	N.°	Cantidad	Valor $
Toda procedenc.	k.	24902	2242
Bélgica.....	»	1225	110
E Unidos	»	9766	879
Francia	»	8205	739
Reino Unido..	»	5706	514

Clavos para herrar

Procedencia	N.°	Cantidad	Valor $
Toda procedenc.	k.	64993	16249
Alemania	»	46589	11647
Argentina.....	»	4134	1034
Francia.....	»	340	85
Italia	»	13414	3354
R. Unido.....	»	516	129

Clavos puntas de París

Procedencia	N.°	Cantidad	Valor $
Toda procedenc.	k.	64029	3906
Alemania.	»	21522	1333
Argentina.....	»	8297	510
Bélgica.....	»	3278	197
Francia.....	»	4306	258
Italia.....	»	5400	324
Reino Unido..	»	21226	1284

Clavos tachuelas

Procedencia	N.°	Cantidad	Valor $
Toda procedenc.	k	71813	10054
Alemania	»	19692	2757
Argentina.....	»	3347	469
Bélgica.....	»	13101	1834
E. Unidos	»	5331	746
Francia	»	11421	1599
P. Bajos.....	»	11014	1542
Reino Unido..	»	7907	1107

Clavos otras clases

Procedencia	N.°	Cantidad	Valor $
Toda procedenc.	k.	51350	6918
Alemania.....	»	4305	722
Argentina. ...	»	6070	632
Bélgica.....	»	12073	1798
Francia	»	2309	299
P. Bajos.....	»	2926	352
Reino Unido .	»	23657	3115

Columnas de hierro

Procedencia	N.°	Cantidad	Valor $
R. Unido.....	k.	30150	1809

Ejes

Procedencia	N.°	Cantidad	Valor $
Toda procedenc.	k.	2490	17430
Argentina	»	95	665
Bélgica.....	»	240	1680
E. Unidos ...	»	271	1897
Francia.....	»	1884	13188

Fiejes

Procedencia	N.°	Cantidad	Valor $
Toda procedenc.	t.	1566	70487
Alemania	»	246	11101
Argentina.....	»	133	5979
Bélgica.....	»	753	33875
E. Unidos	»	1	61
Francia	»	112	5037
Reino Unido..	»	321	14434

Frenos

Procedencia	N.°	Cantidad	Valor $
Toda procedenc.	u.	14904	9093
Alemania... .	»	208	412
Bélgica.....	»	740	315
E Unidos	»	196	88
Francia	»	171	120
Reino Unido..	»	12679	8158

Hachas

Procedencia	N.°	Cantidad	Valor $
Toda procedenc.	d.	2264	14961
Alemania	»	135	1215
Bélgica.....	»	50	240
España	»	16	84
E. Unidos	»	1548	10198
Francia	»	43	292
Italia.....	»	80	320
Reino Unido..	»	392	2612

Herrajes, d.

Procedencia	N.°	Cantidad	Valor $
Toda procedenc.	d	33865	33309
Alemania	»	24127	15249
Argentina.....	»	81	43
Bélgica.....	»	740	1693
E. Unidos	»	1459	1187
Francia	»	3623	10778
P. Bajos	»	894	604
Reino Unido..	»	2941	3755

Herrajes, k.

Procedencia	N.°	Cantidad	Valor $
Toda procedenc.	k.	138920	26792
Alemania.	»	46448	7757
Argentina.....	»	2280	471
Bélgica.....	»	6216	1943
E. Unidos	»	19132	4113
Francia	»	18085	3655
P. Bajos	»	1462	269
R. Unido.....	»	45324	8584

Inodoros

Procedencia	N.°	Cantidad	Valor $
Toda procedenc.	k.	2153	447
Argentina.....	»	65	13
E. Unidos	»	87	34
R Unido	»	2001	400

Digitized by Google

Importación por artículos y procedencias

Procedencia	N.°	Cantidad	Valor $
1	2	3	4
Materias y útiles para la industria			
Postes de hierro			
E. Unidos....	k.	470	56
Resortes para carruajes			
Toda proced....	k.	247462	45781
Alemania	»	63077	11669
Argentina.....	»	892	165
Bélgica.....	»	82010	15172
E. Unido.....	»	2183	404
Francia.....	»	96275	17811
R. Unido	»	3025	560
Rieles			
Toda proced..	t.	1379	62075
Alemania	»	28	1257
Argentina.....	»	486	21864
Bélgica.....	»	148	6671
Reino Unido..	»	717	32283
Ruedas para tranvías			
Toda proced....	u.	1410	500
Bélgica.....	»	1350	270
R. Unido.....	»	60	230
Tijeras para esquilar			
Toda proced....	d	2260	11300
Argentina.....	»	70	350
R. Unido.....	»	2190	10950
Tirantes			
Toda proced....	t.	6601	297057
Alemania.....	»	168	7541
Argentina.....	»	202	9112
Bélgica.....	»	4505	202755
E. Unidos.....	»	70	3173
Francia	»	85	3838
P. Bajos.....	»	638	28695
Reino Unido .	»	933	41983
Tornillos y tuercas			
Toda proced....	k.	443164	55018
Alemania.....	»	25969	3397
Argentina	»	13478	1627
Bélgica.....	»	50019	6376
Estad. Unidos.	»	629	88
Francia.....	»	128204	16147
Italia.....	»	220	26
P. Bajos.....	»	6825	822
Reino Unido..	»	217820	26535
Herramientas no especific.			
Toda proced....	—	—	92498
Alemania.....	—	—	11073
Argentina.....	—	—	2359
Bélgica.....	—	—	3411
España	—	—	190
E Unidos	—	—	11843
Francia.....	—	—	31496
Italia.....	—	—	1231
Países Bajos ..	—	—	473
R. Unido	—	—	30422
d. Armas			
Carabinas			
Toda proced....	u.	665	3873
Alemania.....	»	99	693
Bélgica.....	»	261	1001
E. Unidos.....	»	276	1936
R. Unido.....	»	29	243
Escopetas			
Toda proced....	u.	3998	21291
Alemania.	»	245	1244
Argentina.....	»	31	188
Bélgica.....	»	2472	12825
España.....	»	327	1443
E. Unidos ...	»	230	1704
Francia.....	»	419	1990
Italia...	»	68	298
Países Bajos..	»	86	504
Reino Unido..	»	120	1095
Fusiles			
Argentina.....	u.	4	40
e. Demás artefactos			
Balanzas, k.			
Toda proced. ..	k.	144624	7270
Alemania	»	24520	644
Argentina.....	»	1000	65
E. Unidos.....	»	73501	4772
Francia.....	»	9670	484
Países Bajos..	»	733	22
Reino Unido..	»	35200	1283
Balanzas, u.			
Toda proced....	u.	648	2536
Alemania	»	62	158
Argentina.....	»	6	455
Brasil	»	1	3
E Unidos	»	442	1382
Francia.....	»	28	90
Italia	»	10	105
Reino Unido..	»	99	343
Bicicletas			
Toda proced....	u.	101	2692
Alemania.....	»	24	500
Argentina.....	»	34	743
E Unidos . ..	»	11	275
Francia.....	»	2	30
Italia.....	»	5	130
Reino Unido..	»	25	1014
Cajas de hierro			
Toda proced. ..	k.	129247	25849
Alemania	»	9490	1898
Argentina . .	»	19000	3800
Bélgica..... ..	»	2337	467
España	»	2500	500
E. Unidos	»	1950	390
Francia.....	»	10784	2157
Italia.....	»	795	159
Reino Unido..	»	82391	16478
Camas de hierro			
Toda proced....	u.	420	4250
Alemania	»	3	46
Argentina....	»	6	79
Bélgica.....	»	26	268
E Unidos	»	76	490
Francia..	»	35	236
Países Bajos..	»	20	240
Reino Unido..	»	254	2891
Cocinas de hierro, k.			
Toda proced. ..	k	69083	10273
Alemania	»	51189	7630
Argentina	»	1417	213
España.....	»	182	27
E. Unidos ...	»	2267	340
Francia	»	3473	510
Italia.	»	240	36
Reino Unido..	»	10315	1517
Cocinas de hierro, u.			
Toda proced....	u.	168	2097
Alemania	»	149	1829
Argentina	»	6	73
Bélgica	»	13	195
Depósitos de hierro p agua			
Argentina.....	u	1	60
Estufas, u.			
Toda proced....	u	1684	1658
Alemania	»	146	310
Argentina.....	»	21	38
Bélgica	»	84	241
E Unidos	»	1388	715
Francia.....	»	3	55
Italia.....	»	2	15
R. Unido	»	40	284
Estufas, k.			
Toda proced....	k.	8629	1707
E. Unidos . .	»	1060	212
Francia	»	2294	440
Reino Unido .	»	5275	1055
Obras de hierro, k.			
Toda proced..	k.	289764	52155
Alemania.	»	34828	6976
Argentina	»	13420	2445
Bélgica	»	21389	4088
España.....	»	3435	498
E Unidos	»	8586	1744
Francia..... .	»	29504	5751
Italia.....	»	245	49
Países Bajos..	»	9645	1465
Reino Unido..	»	168712	29139
Obras de hierro, d.			
Toda proced....	d.	757	1217
Alemania	»	326	979
Países Bajos .	»	431	238
Obras de hierro esmaltado, k.			
Toda proced...	k.	271472	108586
Alemania	»	209117	83646
Argentina.....	»	40	16
Bélgica.....	»	29147	11659
España.....	»	145	58
E. Unidos	»	1248	490
Francia	»	9002	3608
P. Bajos.....	»	9970	3989
R. Unido.....	»	12803	5120
Obras de hierro esmaltado, d.			
Toda proced....	d.	674	7149
Alemania	»	594	6342
Bélgica	»	80	807
Ollas de acero			
R. Unido.....	k.	6070	1214
Ollas de hierro			
Toda proced..	k.	96298	12974
Alemania	»	945	189
Argentina.....	»	991	128
E. Unidos	»	782	226
Reino Unido..	»	93580	12431
Plumas para escribir			
Toda proced...	k.	1094	4047
Alemania	»	18	66
Argentina.....	»	2	7
E. Unidos	»	91	337
Francia.....	»	4	15
Reino Unido..	»	979	3622
Tejido de alambre			
Toda proced...	k.	54068	12120
Alemania	»	13450	2768
Argentina.....	»	3415	693
Bélgica..	»	347	174
España.....	»	268	134
E. Unidos	»	8050	1610
Francia... ...	»	7385	1498
Italia.....	»	2731	1366
Países Bajos .	»	310	62
Reino Unido..	»	18112	3815
Instrumentos de cirugía			
Toda proced...	—	—	4539
Alemania.....	—	—	1491
Argentina.....	—	—	152
Bélgica.....	—	—	138
E. Unidos	—	—	63
Francia.....	—	—	2035
Italia.....	—	—	240
R. Unido.....	—	—	420
Zorras de hierro			
Argentina....	u.	3	60

Digitized by Google

Importación por artículos y procedencias

Procedencia	N.º	Cantidad	Valor $
1	2	3	4
XIII. Otros metales, etc.			
Alhajas de oro			
Toda proced...	—	—	75923
Alemania	—	—	33227
Argentina.....	—	—	325
E. Unidos	—	—	590
Francia	—	—	41659
Reino Unido..	—	—	122
Aluminio			
Toda proced...	k.	215	
Alemania	»	18	18
Argentina.....	»	25	25
Bélgica.....	»	70	70
E. Unidos	»	22	22
Italia.....	»	44	44
R. Unido	»	36	36
Bronce			
Toda proced...	k.	4573	2337
Alemania	»	452	226
Argentina.....	»	1008	504
Bélgica.....	»	757	378
Francia.	»	283	142
Países Bajos..	»	500	300
R. Unido	»	1573	787
Bronce en polvo			
Toda proced...	k.	1441	2882
Alemania	»	816	1632
Argentina.....	»	143	286
Bélgica.....	»	204	408
E. Unidos	»	113	226
Francia	»	5	10
Italia.....	»	11	22
Reino Unido..	«	149	298
Cajas de lata p. te			
Toda proced...	k.	800718	16039
Alemania	»	7200	72
Argentina.....	»	50470	2269
Bélgica.	»	3800	190
Chile.....	»	300	60
E. Unidos	»	18092	323
Francia	»	4600	58
Italia..	»	300	15
R. Unido	»	715956	13052
Caños de bronce			
Toda proced...	k.	3598	2159
Alemania	»	185	111
Argentina....	»	389	233
Reino Unido..	»	3024	1815
Caños de cobre			
Toda proced...	k.	2428	1457
Alemania	»	30	18
Argentina.....	»	703	422
Reino Unido .	»	1695	1017
Caños de plomo			
Toda proced...	k.	125624	15075
Argentina.....	»	4219	507
Bélgica.....	»	3870	465
Italia.....	»	117518	14101
R. Unido.....	»	17	2

Procedencia	N.º	Cantidad	Valor $
5	6	7	8
Cápsulas p. botellas			
Toda proced...	k.	26144	16992
Alemania	»	19242	12507
Argentina.....	»	856	558
España.....	»	378	246
Francia	»	2319	1507
Italia.....	»	233	146
R. Unido.....	»	3126	2028
Clavos de bronce			
Alemania	k	143	72
Clavos de cobre			
Toda proced...	k.	347	183
Argentina.....	»	20	11
Reino Unido..	»	327	172
Clavos metal amarillo			
Toda proced...	k.	20008	10004
Alemania	»	2542	1271
Argentina.....	»	90	45
Francia	»	16416	8208
Reino Unido..	»	960	480
Cobre en barras			
Toda proced...	k	517	207
Alemania.....	»	60	24
Argentina.....	»	375	150
Reino Unido.	»	82	33
Cobre en planchas			
Toda proced...	k.	7719	3860
Argentina.....	»	616	308
Francia	»	356	178
Italia.....	»	6562	3281
R. Unido.....	»	185	93
Cubiertos			
Toda proced...	d.	47209	57537
Alemania.....	»	19517	21988
Argentina	»	394	396
Bélgica	»	6566	8326
E. Unidos.....	»	4207	4174
Francia	»	5551	9840
Italia..... ..	»	838	850
P. Bajos	»	734	692
Reino Unido..	»	9402	11271
Estaño			
Toda proced...	k	47508	22804
Argentina	»	879	421
Bélgica.....	»	495	238
E. Unidos.....	»	102	49
Francia	»	103	49
Reino Unido .	»	45929	22047
Ferretería			
Toda proced ..	—	—	283240
Alemania	—	—	79414
Argentina.....	—	—	11298
Bélgica	—	—	58552
Brasil	—	—	33

Procedencia	N.º	Cantidad	Valor $
9	10	11	12
Chile	—	—	159
España.....	—	—	1018
E. Unidos	—	—	18211
Francia	—	—	50851
Italia..... .	—	—	4086
P. Bajos.....	—	—	1637
R. Unido.....	—	—	57981
Hélices			
Argentina.. ..	u.	1	25
Hojalata			
Toda proced.. .	k.	862345	86237
Alemania	»	7180	718
Argentina	»	11250	1125
Bélgica	»	3550	355
E. Unidos.....	»	25646	2566
Francia	»	5310	531
R. Unido	»	809409	80942
Hojalata (arts.)			
Toda procedenc.	—	—	6020
Alemania.	—	—	3108
Argentina.....	—	—	636
Bélgica	—	—	8
España.....	—	—	58
E. Unidos	—	—	547
Francia	—	—	48
Italia.....	—	—	105
Portugal.....	—	—	200
Reino Unido..	—	—	1310
Latón			
Toda Procedenc.	k.	22800	8209
Alemania... .	»	2110	760
Argentina.....	»	70	25
E. Unidos.....	»	213	77
Reino Unido ..	»	20407	7347
Mercurio			
Toda procedenc.	k.	394	473
Alemania.....	»	80	96
R. Unido	»	314	377
Metal blanco (art.)			
Toda procedenc.	—	—	27413
Alemania.....	—	—	9844
Argentina.....	—	—	527
Bélgica..... .	—	—	1311
E. Unidos.....	—	—	5343
Francia	—	—	2839
Italia.....	—	—	53
R. Unido.. ...	—	—	7496
Metal blanco en chapas			
Toda procedenc.	k.	2979	4471
Alemania.....	»	250	375
E. Unidos	»	13	20
Italia..... .	»	950	1426
R. Unido	»	1766	2650
Metal blanco en lingotes			
Toda procedenc.	k.	1749	525
Alemania	»	258	77
Argentina	»	300	90
E. Unidos ...	»	895	269
R. Unido.....	»	296	89

Procedencia	N.º	Cantidad	Valor $
13	14	15	16
Obras de aluminio			
Toda procedenc.	k.	896	902
Alemania	»	340	68
Bélgica	»	64	96
Italia.....	»	492	738
Obras de bronce			
Toda procedenc.	k.	12862	14361
Alemania	»	3114	3278
Argentina.....	»	863	949
Bélgica	»	307	338
E. Unidos .. .	»	316	357
Francia	»	109	120
Italia.....	»	194	213
P. Bajos	»	20	22
R. Unido	»	7939	9084
Obras de bronce, doc.			
Toda procedenc.	d.	372	1553
Alemania	»	349	1537
P. Bajos	»	23	16
Obras de latón			
Alemania	d.	43	225
Papel de plomo			
Toda procedenc.	k.	10174	5698
Alemania.....	»	6441	3657
Argentina	»	1000	560
Francia	»	731	409
Italia.....	»	1938	1086
R. Unido.	»	64	36
Plata (art.)			
Toda procedenc.	—	—	6924
Alemania	—	—	3890
Argentina.. ..	—	—	12
Francia	—	—	2982
R. Unido.. ..	—	—	40
Plata en barras			
Toda procedenc.	k.	62	2449
Alemania.....	»	33	1609
Francia	»	20	390
R. Unido . .,.	»	9	450
Plomo			
Toda procedenc.	k.	242992	18228
Alemania.....	»	1497	112
Argentina.....	»	1081	81
Bélgica.....	»	2105	159
España.....	»	25100	1883
Francia	»	123185	9240
P. Bajos	»	20790	1560
R Unido.. ..	»	69234	5193
Relojería			
Toda procedenc.	—	—	3297
Alemania	—	—	383
Argentina. ...	—	—	110
E. Unidos	—	—	183
Francia	—	—	1990
P. Bajos	—	—	20
R. Unido.....	—	—	611

Digitized by Google

Importación por artículos y procedencias

Procedencia	N.°	Cantidad	Valor $
1	2	3	4
Relojes de composición			
Toda procedenc.	u.	1065	3240
Alemania.....	»	875	2625
Argentina.....	»	66	198
E. Unidos	»	88	309
Francia	»	36	108
Relojes de oro			
Toda procedenc.	u.	138	4220
Alemania	»	69	2130
E. Unidos	»	5	150
Francia.....	»	64	1940
Relojes de plata			
Toda procedenc.	u.	108	729
Alemania.....	»	50	294
Argentina.....	»	43	323
E. Unidos	»	2	14
Francia	»	12	90
Reino Unido..	»	1	8
Relojes sobremesa y pared			
Toda procedenc.	u	19055	21051
Alemania.....	»	12895	10836
Argentina.....	»	6	25
Bélgica.....	»	595	521
E. Unidos	»	3883	7058
Francia	»	103	352
Países Bajos.	»	234	216
R. Unido.....	»	1339	2043
Tipos de imprenta			
Toda procedenc.	k.	20707	12423
Alemania.....	»	9500	5700
Argentina... .	»	2519	1510
Bélgica.....	»	440	264
España.....	»	150	90
E. Unidos	»	624	375
Francia	»	4069	2441
Italia.....	»	2107	1264
Reino Unido .	»	1298	779
Tiros á bala			
Toda procedenc.	M.	5717	47646
Alemania.....	»	395	1706
Argentina	»	12	37
Bélgica.....	»	1157	5886
E. Unidos	»	2561	26189
Francia.....	»	466	2958
R Unido.....	»	1126	10870
Útiles tipográficos			
Toda procedenc.	—	—	2733
Alemania	—	—	724
Argentina.....	—	—	367
Bélgica.....	—	—	190
E. Unidos	—	—	15
Francia	—	—	472
Italia.....	—	—	124
Reino Unido..	—	—	841

Procedencia	N.°	Cantidad	Valor $
5	6	7	8
Zinc			
Toda procedenc.	k.	332873	29959
Alemania.....	»	146316	13169
Argentina	»	4944	445
Bélgica.....	»	116005	10441
Brasil	»	355	32
Francia.....	»	4113	370
Países Bajos..	»	35163	3164
Reino Unido..	»	25977	2338
XIV. Piedras, tierras, etc.			
Alfarería			
Toda procedenc.	—	—	8474
Alemania	—	—	2475
Argentina	—	—	36
Bélgica.....	—	—	119
Brasil	—	—	19
España.....	—	—	275
Francia.....	—	—	1075
Italia.....	—	—	319
Reino Unido..	—	—	4156
Amianto			
Toda procedenc.	—	209	168
Argentina	—	182	146
Reino Unido..	—	27	22
Artículos fantasía y cristal			
Toda procedenc.	—	—	14383
Alemania	—	—	9334
Argentina	—	—	51
Bélgica.....	—	—	98
España.....	—	—	18
E Unidos	—	-	2680
Francia.....	—	—	65
Italia.....	—	—	1671
Reino Unido..	—	—	466
Azufre			
Toda procedenc.	k.	491766	38963
Alemania	»	570	29
España.....	»	142850	11428
Francia... ...	»	25840	2067
Italia.....	»	317806	25200
Reino Unido..	»	4700	239
Baldosas azulejos			
Toda procedenc.	u.	1.782986	26494
Alemania	»	58500	842
Argentina	»	95428	1493
Bélgica.....	»	71381	916
España.....	»	429190	7302
Francia	»	757100	10102
Italia.....	»	124013	2030
Países Bajos..	»	3410	35
Reino Unido .	»	243964	3774
Baldosas de barro			
Toda procedenc.	M.	4739	48577
Alemania	»	10	102
Argentina	»	226	2305
España.....	»	23	240
Francia	»	4480	45930

Procedencia	N.°	Cantidad	Valor $
9	10	11	12
Baldosas de portland			
Toda procedenc.	m. c	2843	2843
Argentina	»	40	40
España.....	»	1452	1452
Italia.....	»	1351	1351
Baldosas portland y mármol			
Italia.....	m. c	1141	1000
Baldosas de mármol			
Toda procedenc.	m. c	440	661
Argentina	»	31	47
Bélgica	»	97	146
Italia	»	312	468
Baldosas mosaico			
Toda procedenc.	m. c	9908	16394
Alemania	«	673	1010
Bélgica	»	439	659
España.....	»	2736	4568
Francia	»	2257	3516
Reino Unido..	»	3803	6641
Baldosas de vidrio			
España.....	u.	670	33
Bórax			
Toda procedenc.	k	8034	2008
Alemania	»	2436	609
Argentina	»	136	34
E. Unidos	»	1445	361
Italia..	»	702	175
Reino Unido..	»	3315	829
Botellas de barro			
Toda procedenc.	d.	3473	1020
Alemania	»	407	117
Reino Unido..	»	3066	903
Botellas de vidrio			
Toda procedenc.	d.	313642	83442
Alemania	»	256819	68001
Argentina	»	21754	5239
Bélgica	»	1025	295
Chile.....	»	60	17
España.....	»	703	132
Francia.....	»	5430	1563
Italia	»	392	89
Portugal.....	»	720	207
Reino Unido..	»	26739	7899
Caños de barro			
Toda procedenc.	u.	67954	41643
Alemania	»	4800	288
Bélgica	»	17994	10303
Reino Unido..	»	45160	31052
Carbón de piedra			
Toda procedenc.	t.	187979	1.879796
Argentina	»	5407	54066
Bélgica	»	50	500
Brasil	»	1	12
Francia.....	»	43	433
Reino Unido..	»	182478	1.824785

Procedencia	N.°	Cantidad	Valor $
13	14	15	16
Cemento armado			
Argentina	k.	350	60
Cristalería y vidriería			
Toda procedenc.	k	—	1253
Alemania	»	—	267
Argentina	»	—	66
Bélgica	»	—	373
España.....	»	—	9
Francia.....	»	—	471
Italia.....	»	—	6
Reino Unido..	«	—	61
Damajuanas			
Toda procedenc.	u.	118962	12498
Alemania.....	»	110012	11487
Argentina	»	400	60
España.....	»	1950	43
Francia.....	»	6630	908
Esmeril			
Toda procedenc.	k.	2244	628
Alemania	»	100	28
Argentina.....	»	238	66
Bélgica	»	40	11
E. Unidos	»	671	188
Países Bajos..	»	41	12
Reino Unido..	»	1154	323
Espejos			
Toda procedenc.	u.	36	342
Alemania	»	19	198
Argentina	»	1	6
Bélgica	»	9	23
Francia.....	»	1	23
Italia	»	5	88
Reino Unido..	»	1	4
Frascos de vidrio			
Toda procedenc.	k.	161533	17055
Alemania	»	104990	10715
Argentina	»	4313	637
Bélgica	»	3092	297
España.....	»	10554	1006
E. Unidos	»	10478	1061
Francia.....	»	5228	507
Reino Unido..	»	22878	2832
Inodoros de barro			
Toda procedenc.	u.	6362	4415
Argentina	»	4	3
Reino Unido..	»	6358	4412
Ladrillos			
Argentina	u	99866	899
Ladrillos refractarios			
Toda procedenc.	u.	367598	12865
Argentina	»	11505	384
Bélgica	»	5359	178
Francia.....	»	152939	5085
Reino Unido..	»	197735	6418

Digitized by Google

Importación por artículos y procedencias

Procedencia	N.º	Cantidad	Valor $
1	2	3	4
Loza			
Toda proced....	—	—	137471
Alemania....	—	—	19512
Argentina	—	—	2112
Bélgica.....	—	—	14731
España.....	—	—	166
Estad. Unidos.	—	—	251
Francia	—	—	4440
Italia.....	—	—	1683
P. Bajos	—	—	220
R. Unido.....	—	—	94356
Lunas azogadas			
Toda proced....	m.c	7911	56604
Alemania.....	»	1752	10428
Argentina.....	»	24	95
Bélgica.....	»	4160	31550
Francia	»	1190	9882
Italia	»	21	148
P. Bajos	»	673	4036
R. Unido	»	91	465
Lunas sin azogar			
Toda proced....	m.c	4426	37834
Alemania.....	»	805	4'60
Argentina.....	»	38	370
Bélgica.	»	2196	19374
Francia	»	923	8981
Países Bajos..	»	72	568
R. Unido	»	392	4381
Mármol labrado			
Toda proced....	—	—	3328
Alemania.....	—	—	10
Argentina.....	—	—	100
Austria	—	—	30
Italia..... ...	—	—	3188
Mármol pulido			
Toda proced....	k.	69843	4190
Alemania.... .	»	14267	856
Argentina.....	»	6618	397
Bélgica.....	»	31729	1903
Italia.....	»	4200	252
R. Unido.....	»	13029	782
Mármol sin pulir			
Toda proced. ..	k.	1.340167	33505
Argentina	»	19320	484
Bélgica	»	47101	1178
Francia	»	2000	50
Italia.....	»	1.271746	31793
Masilla			
Toda proced....	k.	143275	5732
Alemania.....	»	1575	63
Argentina.....	»	1100	44
Bélgica.....	»	99765	3991
Estad. Unidos.	»	3500	140
Francia	»	26110	1044
R Unido.	»	11225	450

Procedencia	N.º	Cantidad	Valor $
5	6	7	8
Monumentos de mármol			
Toda proced....	u.	9	790
Argentina	»	5	230
Italia.....	»	2	440
R. Unido	»	2	120
Piedra ágata pulida			
Alemania	—	—	150
Piedra esmeril			
Toda proced....	k.	277	83
Bélgica.....	»	160	48
Estad Unidos	»	117	35
Piedra para litografía			
Toda proced...	k.	6483	653
Alemania	»	3555	302
Argentina.....	»	2275	202
Bélgica	»	133	113
España.....	»	420	36
Pizarras con ó sin marco			
Toda proced....	k.	76266	4576
Alemania	»	68161	4090
Bélgica	»	505	30
Estad. Unidos.	»	7600	456
Porcelana (art.)			
Toda proced. ..	—	—	47967
Alemania	—	—	26928
Argentina	—	—	313
Bélgica.....	—	—	8499
Estad. Unidos.	—	—	658
Francia	—	—	8070
Italia..... ...	—	—	328
Países Bajos .	—	—	297
R Unido	—	—	2874
Sifones			
Toda proced....	d.	1885	8908
Bélgica	»	28	130
Francia	»	1094	5423
R. Unido.	»	763	3355
Talco			
Toda proced....	k.	10873	327
Alemania	»	10190	306
Austria... . ..	»	83	3
Bélgica.....	»	600	18
Tejas de barro			
Toda proced....	u.	94407	2407
Argentina	»	17270	440
Brasil	»	4117	105
Francia	»	73020	1862
Tierra p. fundición			
Argentina	k.	1000	100

Procedencia	N.º	Cantidad	Valor $
9	10	11	12
Tierra portland			
Toda proced. ..	t.	29979	479668
Alemania.....	»	3865	61834
Argentina.....	»	1031	16493
Bélgica.....	»	6732	107706
Brasil..... .	»	938	15
España.....	»	141	2261
Estad. Unidos.	»	768	12294
Francia.....	»	10522	168355
Italia.....	»	30	484
Países Bajos .	»	987	15789
R. Unido.....	»	5902	94437
Tierra refractaria			
Toda proced....	k.	178834	5366
Alemania	»	9242	278
Argentina.....	»	4285	129
Francia.....	»	195	6
Italia.....	»	1100	33
R. Unido	»	164012	4920
Tierra romana			
Toda proced. ..	qq	11344	18151
Argentina.....	»	582	931
Brasil	»	1	2
Estad. Unidos.	»	765	1224
Francia.	»	9648	15437
Italia.....	»	48	77
R. Unido.....	»	300	480
Tiza			
Toda proced ...	qq	15577	23366
Alemania.....	»	15	22
Argentina.....	»	591	886
Bélgica.....	»	994	1490
España.....	»	50	75
Estad. Unidos.	»	37	56
Francia	»	8855	13284
Italia..... .	»	4540	6810
Países Bajos..	»	100	150
R. Unido..	»	395	593
Tubos de vidrio p. lámpara			
Toda proced....	d.	32004	15368
Alemania.....	»	10078	4836
Argentina. ...	»	40	20
Bélgica.....	»	14777	7093
Francia	»	4801	2310
Estad. Unidos.	»	1414	679
Países Bajos..	»	81	39
R. Unido.....	»	813	391
Vidrio (art.)			
Toda proced....	—	—	94466
Alemania.....	—	—	33433
Argentina.....	—	—	1828
Bélgica..... ..	—	—	30880
España..... ...	—	—	77
Estad. Unidos.	—	—	4881
Francia.....	—	—	12449
Italia.....	—	—	640
Países Bajos.	—	—	2256
R. Unido.....	—	—	8022
Vidrio en polvo			
Francia	t.	17	180

Procedencia	N.º	Cantidad	Valor $
13	14	15	16
Vidrios p. claraboya			
Toda proced....	k.	115762	11114
Alemania	»	19500	1872
Argentina	»	40	4
Bélgica.....	»	28411	2727
Francia.	»	11374	1092
Países Bajos..	»	56437	5419
Vidrios planos			
Toda proced ...	c.	17642	54691
Alemania.....	»	56	197
Argentina ...	»	438	1555
Bélgica.....	»	16311	48783
Francia	»	258	955
R. Unido.....	»	579	3201
Vidrios rayados, d.			
Toda proced. ..	d.	773	3033
Francia	»	488	1483
Italia	»	3	36
R. Unido.....	»	282	1514
Vidrios rayados, m. c.			
Toda proced.. .	m/c	2544	1161
Alemania.....	»	76	27
Bélgica.	»	1326	524
R. Unido	»	1142	610
Yeso			
Toda proced.. .	k.	443203	6647
Alemania	»	2880	43
Argentina.....	»	36997	555
Brasil	»	5733	86
España.....	»	2000	30
Estad. Unidos.	»	394197	5912
Italia.....	»	730	11
R. Unido.	»	666	10
XV. Artículos diversos			
Abanicos			
Toda proced. ..	d.	24392	23303
Alemania	»	2467	2323
Argentina.....	»	551	294
Bélgica.....	»	300	605
España	»	11037	7392
Francia	»	6411	8837
Italia	»	1714	2362
R. Unido.....	»	1912	1490
Accesorios p. automóviles			
Toda proced....	—	—	4272
Alemania.....	—	—	357
Argentina	—	—	1219
Estad. Unidos.	—	—	939
Francia	—	—	1353
Italia.....	—	—	20
R. Unido	—	—	384
Accesorios p. fonógrafos			
Toda proced....	—	—	11139
Alemania	—	—	5835
Argentina.....	—	—	236
Estad Unidos.	—	—	2867
Francia	—	—	1849
Italia.....	—	—	261
R. Unido.....	—	—	91
Acces. p. máquinas de coser			
Toda proced....	—	—	7411
Alemania.	—	—	505
Argentina	—	—	7
Estad. Unidos.	—	—	6829
Francia.....	—	—	10
R. Unido.....	—	—	60

Digitized by Google

Importación por artículos y procedencias

Procedencia	N.°	Cantidad	Valor $
1	2	3	4
Acces. p. otras máquinas			
Toda proced ...	—	—	120280
Alemania	—	—	16753
Argentina.....	—	—	32902
Bélgica.....	—	—	4051
Brasil	—	—	110
España.... ..	—	—	18
Estad. Unidos	—	—	9229
Francia.... ...	—	—	25864
Italia..... ..	—	—	1544
Países Bajos.	—	—	8857
Reino Unido..	—	—	20352
Adobe p. curtidurias			
Toda proced .	k	9176	919
Alemania	»	2020	202
Argentina.....	»	685	69
Francia.....	»	3646	365
Italia.....	»	2825	283
Alambiques			
Italia.....	u	1	200
Alpiste			
España...	k.	1485	149
Alquitrán y brea			
Toda proced ...	k.	79813	2394
Alemania	»	71948	2158
Argentina.....	»	467	14
Bélgica.....	»	2870	86
Estad. Unidos	»	1658	50
Francia.....	4	100	3
R. Unido.....	»	2773	83
Aparatos científicos			
Toda proced....	—	—	18026
Alemania	—	—	2981
Argentina.....	—	—	481
Bélgica	—	—	84
España.....	—	—	975
Estad. Unidos	—	—	4409
Francia	—	—	5850
Italia.....	—	—	138
R. Unido.....	—	—	3108
Apar. de gas y electricidad			
Toda proced....	—	—	18179
Alemania	—	—	6568
Argentina.....	—	—	3112
Bélgica...	—	—	141
España.....	—	—	40
Estad. Unidos	—	—	334
Francia	—	—	3052
Italia.....	—	—	767
Reino Unido..	—	—	4195
Armería			
Toda proced....	—	—	26850
Alemania	—	—	4470
Argentina.....	—	—	418
Bélgica.....	—	—	5368
Estad. Unidos	—	—	5363
Francia... ...	—	—	4689
Italia.....	—	—	956
Países Bajos..	—	—	383
Reino Unido..	—	—	5173

Procedencia	N.°	Cantidad	Valor $
5	6	7	8
Art. escritorio y educación			
Toda proced. .	—	—	26050
Alemania	—	—	8822
Argentina . .	—	—	517
Bélgica	—	—	312
España . . .	—	—	25
Estad Unidos	—	—	2915
Francia	—	—	6911
Italia	—	—	457
R Unido.....	—	—	6091
Artículos de goma			
Toda procedenc.	—	—	21819
Alemania	—	—	8480
Argentina . .	—	—	77
Bélgica	—	—	631
España..... .	—	—	5
Estad. Unidos	—	—	3616
Francia.....	—	—	1581
Italia.....	—	—	3102
R Unido.... .	—	—	4327
Artículos navales n. e.			
Toda procedenc.	—	—	21687
Alemania.....	—	—	9211
Argentina...	—	—	3010
Bélgica.....	—	—	229
Brasil	—	—	26
España.....	—	—	2200
Estad. Unidos	—	—	3052
Italia.....	—	—	74
R. Unido.....	—	—	3885
Azúcar glucosa			
Toda procedenc.	k	185626	6592
Alemania.	»	8100	283
Argentina. ..	»	500	20
Estad Unidos	»	156978	5592
Italia	»	2320	93
Reino Unido..	»	17728	604
Ballenas			
Toda procedenc.	k	3025	5310
Alemania.. ...	»	1140	1706
Bélgica	»	15	42
Francia.	»	1677	3236
Reino Unido .	»	193	326
Bañaderos p. ganado			
Toda procedenc.	u.	39	1158
Argentina	»	2	650
Reino Unido..	»	37	508
Baterías de cocina			
Toda procedenc.	—	—	52386
Alemania	—	—	8649
Argentina	—	—	413
Bélgica	—	—	2741
Brasil	—	—	5
Estad. Unidos	—	—	270
Francia.....	—	—	22394
Italia.....	—	—	459
Reino Unido..	—	—	17455

Procedencia	N.°	Cantidad	Valor $
9	10	11	12
Bebederos p ganado			
Toda procedenc.	u	24	420
Argentina.....	»	12	360
Reino Unido	»	12	60
Bicicletas (accesorios)			
Toda procedenc.	—	—	3396
Alemania	—	—	832
Argentina . .	—	—	40
Estad. Unidos	—	—	269
Francia	—	—	683
Italia	—	—	976
Reino Unido .	—	—	596
Botones			
Toda procedenc.	g.	425230	58352
Alemania	»	145893	28281
Argentina. ...	»	10111	981
Bélgica	»	3970	467
España..	»	35	3
Estad Unidos	»	598	649
Francia.	»	115341	15982
Italia	»	126116	8892
Países Bajos .	»	58	57
eino Unido..	»	23108	3040
Bragueros			
Toda procedenc.	d.	53	286
Estad. Unidos	»	7	56
Reino Unido .	»	46	230
Bretes p. ganado			
Argentina ...	u.	1	82
Brochas			
Toda procedenc	d.	11621	7891
Alemania	»	9029	5348
Argentina . ..	»	59	79
Bélgica.....	»	243	290
Francia.....	»	566	871
Italia..	»	1504	862
Reino Unido .	»	220	441
Caños de goma			
Toda procedenc.	k.	6920	8303
Alemania	»	3707	4448
Argentina	»	199	239
Bélgica.	»	1014	1216
Estad Unidos	»	18	21
Francia	»	23	28
Italia.....	»	1059	1271
Países Bajos..	»	490	588
Reino Unido .	»	410	492
Carruajes (art.)			
Toda procedenc.	—	—	11893
Alemania	—	—	1195
Argentina	—	—	1106
Bélgica.	—	—	453
Estad. Unidos	—	—	1913
Francia.....	—	—	5372
Italia	—	—	925
Reino Unido..	—	—	929

Procedencia	N.°	Cantidad	Valor $
13	14	15	16
Celuloide (art.)			
Toda procedenc.	—	—	5881
Alemania . ..	—	—	3273
Argentina	—	—	159
Bélgica	—	—	122
Estad. Unidos	—	—	321
Francia.....	—	—	1076
Italia	—	—	359
Reino Unido..	—	—	551
Celuloide en planchas			
Toda procedenc.	k.	1418	710
Alemania	»	839	420
Argentina	»	339	170
Italia....	»	240	120
Cera animal			
Toda procedenc.	k	170	102
Alemania	»	110	66
España..... ..	»	60	36
Cera mineral			
Toda procedenc.	k.	167	67
Alemania	»	122	49
Argentina....	»	25	10
Francia.....	»	20	8
Cinematógrafos			
Francia.... ..	u.	1	420
Cohetes de la India			
Toda procedenc.	c.	2282	2510
Alemania	»	160	176
Argentina.....	»	2	2
Estad. Unidos	»	2120	2332
Cola			
Toda procedenc.	k.	66038	15848
Alemania	»	12127	2910
Argentina.. ..	»	16	4
Bélgica...	»	6752	1620
Francia	»	25426	6102
Italia.....	»	16542	3970
Países Bajos..	»	828	198
Reino Unido	»	4347	1044
Confitería (art.)			
Toda procedenc.	—	—	4398
Alemania	—	—	2756
Argentina....	—	—	32
Bélgica.....	—	—	688
España.....	—	—	184
Francia	—	—	318
Italia..	—	—	280
Reino Unido..	—	—	138
Coronas			
Francia.....	d.	20	155

Digitized by Google

Importación por artículos y procedencias

Específico p. curar ovejas

Procedencia	N.°	Cantidad	Valor $
1	2	3	4
Toda procedenc.	qq	12928	387846
Alemania	»	1072	32178
Argentina	»	2258	67731
Bélgica	»	888	26646
E. Unidos	»	555	16644
Francia	»	97	2907
Italia	»	774	23221
Países Bajos	»	57	1718
Reino Unido	»	7227	216801

Estearina

Procedencia	N.°	Cantidad	Valor $
Toda procedenc.	k.	134631	22887
Alemania	»	12111	2058
Bélgica	»	38587	6560
España	»	823	140
Francia	»	83000	14100
Reino Unido	»	110	19

Estuches

Procedencia	N.°	Cantidad	Valor $
Toda procedenc.	d.	4807	4155
Alemania	»	3495	3153
Argentina	»	52	113
Bélgica	»	22	26
España	»	2	8
Francia	»	1203	753
Italia	»	5	36
Reino Unido	»	28	66

Flores artificiales

Procedencia	N.°	Cantidad	Valor $
Toda procedenc.	d	8053	5275
Alemania	»	4498	1866
Argentina	»	20	24
Francia	»	2476	2735
Reino Unido	»	1059	650

Fonógrafos y gramófonos

Procedencia	N.°	Cantidad	Valor $
Toda procedenc.	u.	1203	11626
Alemania	»	282	1693
Argentina	»	17	280
E. Unidos	»	672	8549
Francia	»	163	855
Italia	»	68	244
Reino Unido	»	1	5

Forrajes

Procedencia	N.°	Cantidad	Valor $
Toda procedenc	k.	198714	3553
Argentina	»	197394	3448
Brasil	»	2320	105

Fotografía (art.)

Procedencia	N.°	Cantidad	Valor $
Toda procedenc.	—	—	16014
Alemania	—	—	4811
Argentina	—	—	421
Austria	—	—	544
España	—	—	313
E. Unidos	—	—	1867
Francia	—	—	4175
Italia	—	—	287
Reino Unido	—	—	3596

Goma en cuerda

Procedencia	N.°	Cantidad	Valor $
Toda procedenc.	k.	610	366
Alemania	»	103	63
Argentina	»	35	21
Reino Unido	»	472	283

Goma en planchas

Procedencia	N.°	Cantidad	Valor $
Toda procedenc.	k.	2888	3756
Alemania	»	1188	1545
Argentina	»	49	64
E. Unidos	»	20	26
Italia	»	237	308
Reino Unido	»	1394	1813

Grasa p. máquinas

Procedencia	N.°	Cantidad	Valor $
Toda procedenc.	k.	27974	1643
Alemania	»	2510	378
Argentina	»	1643	109
E. Unidos	»	15710	526
Francia	»	6195	439
Italia	»	1396	139
Reino Unido	»	520	52

Jabón común

Procedencia	N.°	Cantidad	Valor $
Toda procedenc.	k.	87919	7913
Alemania	»	4036	363
Argentina	»	349	31
Bélgica	»	1405	126
España	»	26689	2403
E. Unidos	»	2829	255
Francia	»	31116	2801
Italia	»	7485	673
Reino Unido	»	14010	1261

Jabón fino, k

Procedencia	N.°	Cantidad	Valor $
Toda procedenc.	k.	33907	12753
Alemania	»	3783	1642
Argentina	»	1323	549
Bélgica	»	367	184
España	»	35	18
E. Unidos	»	1801	670
Francia	»	3208	1472
Italia	»	395	149
Países Bajos	»	82	41
Reino Unido	»	22913	8028

Jabón fino, d.

Procedencia	N.°	Cantidad	Valor $
Toda procedenc.	k	1008	733
Alemania	»	496	257
Argentina	»	6	12
Francia	»	405	286
Reino Unido	»	101	178

Lacre p. botellas

Procedencia	N.°	Cantidad	Valor $
Toda procedenc.	d	500	75
Alemania	»	60	9
Francia	»	200	30
Italia	»	240	36

Lámparas

Procedencia	N.°	Cantidad	Valor $
Toda procedenc.	u.	71839	21294
Alemania	»	55657	11983
Argentina	»	165	256
Bélgica	»	6023	4372
Chile	»	222	56
España	»	29	36
E. Unidos	»	5700	2349
Francia	»	528	154
Italia	»	4	41
Países Bajos	»	1026	233
Reino Unido	»	2485	1814

Lámparas p. alcohol

Procedencia	N.°	Cantidad	Valor $
Argentina	u	50	70

Lápices

Procedencia	N.°	Cantidad	Valor $
Toda procedenc.	d.	23434	12163
Alemania	»	14290	6550
Argentina	»	4	8
Bélgica	»	970	970
E. Unidos	»	4789	3023
Francia	»	877	85
Italia	»	300	300
Países Bajos	»	109	100
Reino Unido	»	2104	1127

Látigos

Procedencia	N.°	Cantidad	Valor $
Toda procedenc.	d	1425	4247
Alemania	»	4	12
Argentina	»	59	173
Bélgica	»	15	119
E. Unidos	»	39	55
Francia	»	108	86
Italia	»	973	2894
Reino Unido	»	227	908

Levaduras

Procedencia	N.°	Cantidad	Valor $
Toda procedenc.	k.	2138	906
Alemania	»	220	97
Argentina	»	114	47
E. Unidos	»	1234	543
Francia	»	130	25
Reino Unido	»	440	194

Litografía

Procedencia	N.°	Cantidad	Valor $
Toda procedenc.	—	—	6127
Alemania	—	—	1058
Argentina	—	—	408
Bélgica	—	—	279
España	—	—	5
E. Unidos	—	—	655
Francia	—	—	1013
Reino Unido	—	—	2709

Máquinas fotográficas

Procedencia	N.°	Cantidad	Valor $
Toda procedenc.	u.	148	775
Alemania	»	11	145
Argentina	»	3	14
E. Unidos	»	1	6
Italia	»	131	550
Reino Unido	»	2	60

Mechas p. barreno

Procedencia	N.°	Cantidad	Valor $
Toda procedenc.	k	3051	2663
Alemania	»	125	109
Argentina	»	466	405
Bélgica	»	1000	870
Francia	»	870	757
Reino Unido	»	600	522

Mercería

Procedencia	N.°	Cantidad	Valor $
Toda procedenc.	—	—	409461
Alemania	—	—	163413
Argentina	—	—	12402
Bélgica	—	—	30393
Chile	—	—	87
España	—	—	6705
E. Unidos	—	—	10335
Francia	—	—	116709
Italia	—	—	22350
Países Bajos	—	—	1719
Paraguay	—	—	20
Reino Unido	—	—	45328

Muñecas

Procedencia	N.°	Cantidad	Valor $
Toda procedenc.	d.	16279	4362
Alemania	»	16081	4110
Bélgica	»	169	69
Italia	»	15	15
Reino Unido	»	32	168

Parafina

Procedencia	N.°	Cantidad	Valor $
Toda procedenc.	k	936	139
Alemania	»	53	9
Italia	»	770	111
Reino Unido	»	113	19

Peines y peinillas

Procedencia	N.°	Cantidad	Valor $
Toda procedenc.	d.	33837	12911
Alemania	»	5774	2163
Argentina	»	1329	457
Bélgica	»	1628	441
España	»	506	171
E. Unidos	»	213	78
Francia	»	21003	8087
Italia	»	1132	453
Países Bajos	»	360	144
Reino Unido	»	1942	917

Pelo de conejo

Procedencia	N.°	Cantidad	Valor $
Toda procedenc.	k.	13838	20444
Alemania	»	1088	1632
Argentina	»	205	308
Bélgica	»	845	968
Francia	»	7935	11903
Italia	»	955	1433
Reino Unido	»	2800	4200

Plantas vivas

Procedencia	N.°	Cantidad	Valor $
Toda procedenc.	—	—	1894
Alemania	—	—	135
Argentina	—	—	101
Bélgica	—	—	300
Brasil	—	—	435
E. Unidos	—	—	15
Francia	—	—	785
Italia	—	—	60
Paraguay	—	—	63

Plumas p. adorno, k.

Procedencia	N.°	Cantidad	Valor $
Francia	k.	3	60

Plumas p. adorno, d.

Procedencia	N.°	Cantidad	Valor $
Toda procedenc.	d	462	2148
Argentina	»	5	37
Francia	»	297	1500
Reino Unido	»	160	611

Resina y pez

Procedencia	N.°	Cantidad	Valor $
Toda procedenc.	t.	2965	59307
Alemania	»	8	150
Argentina	»	118	2357
Brasil	»	3	66
E. Unidos	»	2095	41898
Francia	»	53	1062
Reino Unido	»	688	13764

Digitized by Google

Importación por artículos y procedencias

Procedencia	N.°	Cantidad	Valor $
1	2	3	4
Sal común			
Toda procedenc.	h.	417060	208530
Argentina	»	2910	1455
Brasil	»	1134	567
España	»	413016	206508
Sal de roca			
R. Unido	k.	169636	1693
Sanguijuelas			
Alemania	u.	1400	42
Sarmientos y vides			
Francia	—	—	220
Semillas De alfalfa			
Toda procedenc	k.	228577	57145
Alemania	»	25512	6378
Argentina	»	19640	4910
Bélgica	»	10000	2500
España	»	1300	325
Francia	k.	72019	18005
Italia	»	98956	24739
R. Unido	»	1150	288
De árboles			
Toda procedenc.	k.	180	9
Chile	»	80	8
Italia	»	100	1
De avena			
Toda procedenc.	k.	5370	140
Argentina	»	1170	32
Bélgica	»	200	8
R. Unido	»	4000	100
De cáñamo			
Toda procedenc.	k.	1135	56
Argentina	»	787	39
Chile	»	148	7
Italia	»	200	10
De flores			
Toda procedenc.	k.	62	62
Argentina	»	12	12
Francia	»	40	40
Italia	»	10	10
De hortalizas			
Toda procedenc.	k.	5966	5966
Alemania	»	755	755
Argentina	»	404	404
E. Unidos	»	10	10
Francia	»	3899	3899
Italia	»	548	548
R. Unido	»	350	350
De pastos			
Toda procedenc.	k.	68883	2736
Alemania	»	1903	290
Argentina	»	12140	247
Chile	»	370	19
E. Unidos	»	135	7
Francia	»	6385	167
Italia	»	1500	42
R. Unido	»	29050	1964
Tapicería (art.)			
Toda procedenc.	—	—	4673
Alemania	—	—	2885
Argentina	—	—	24
Bélgica	—	—	49
Francia	—	—	737
Italia	—	—	718
P. Bajos	—	—	5
R. Unido	—	—	255
Velas de estearina			
Toda procedenc.	k.	16202	4861
Alemania	»	7879	2364
Bélgica	»	1007	303
España	»	275	83
Francia	»	4924	1477
Italia	»	1495	449
R. Unido	»	622	186
Zapatos de goma			
Alemania	d.	292	1460
Artículos no especificados			
Toda procedenc.	—	—	72879
Alemania	—	—	16025
Argentina	—	—	11303
Austria	—	—	45
Bélgica	—	—	5363
Brasil	—	—	302
Chile	—	—	143
España	—	—	1247
E. Unidos	—	—	6541
Francia	—	—	12160
Italia	—	—	2837
P. Bajos	—	—	210
Portugal	—	—	280
R. Unido	—	—	16423

Artículos para las oficinas públicas, legaciones, ferrocarriles, tranvías y sociedades

Procedencia	Valor	Procedencia	Valor	Procedencia	Valor	Procedencia	Valor	Procedencia	Valor
1	2	3	4	5	6	7	8	9	10
a) Oficinas públicas		**Facultad de Medicina**		**Direc. de Salubridad**		**Oficina Hidrográfica del Puerto**		**Legaciones**	
Presid. de la República		Toda procedenc.	4430	E. Unidos	40	Alemania	8000	Toda procedenc.	14218
Argentina	478	Alemania	430	**Comisión de Caridad**		**Municipalidad de Montevideo**		Alemania	125
Ministerio del Interior		Francia	4000	Todas procedenc.	27872	Toda procedenc.	8150	Bélgica	962
Bélgica	600	**Fac. de Veterinaria**		Alemania	7833	Bélgica	4000	Brasil	23
Ministerio Industrias		Alemania	2605	Argentina	20	R. Unido	4150	España	180
E. Unidos	296	**Escuela de Agronomía**		Bélgica	377	**Municipalidad de Canelones**		Estados Unidos	649
Curia Eclesiástica		Toda procedenc.	6278	Francia	5715	Reino Unido	1960	Francia	6982
Toda procedenc.	5021	Alemania	5730	Italia	10895	**Jefatura de Policía de la Capital**		Italia	1420
Alemania	840	Bélgica	548	R. Unido	3032	R. Unido	1272	Países Bajos	800
Argentina	1156	**Depart. de Ingenieros**		**Sanidad Militar**		**Luz Eléctrica de Montevideo**		Portugal	500
España	270	Inglaterra	730	Toda procedenc.	600	Toda procedenc.	514636	Reino Unido	2577
Francia	730	**Direc. de Agricultura**		Argentina	300	Alemania	333650		
Italia	1440	Argentina	3150	Bélgica	200	Argentina	13217		
Portugal	80	**Dir. Correos y Telégraf.**		Francia	100	Bélgica	2270		
R. Unido	505	Toda procedenc.	719	**Hospital Militar**		España	25		
Banco de la República		Alemania	125	Alemania	500	E. Unidos	5693		
Argentina	522	Argentina	500	**Museo Nacional**		Francia	12335		
Universidad		R. Unido	94	Francia	20	Italia	1275		
Toda procedenc.	3512	**Direc. de Imp. Directos**		**Observatorio Físico-Climatológico**		P. Bajos	7085		
Alemania	615	Toda procedenc.	1617	Toda procedenc.	630	R. Unido	138596		
Bélgica	1020	España	1607	Alemania	100				
E. Unidos	300	R. Unido	10	Francia	80				
Francia	1325			Italia	400				
Italia	132			R. Unido	50				
R. Unido	120								

Digitized by Google

Artículos para las oficinas públicas, legaciones, ferrocarriles, tranvías y sociedades

Procedencia	Valor	Procedencia	Valor	Procedencia	Valor	Procedencia	Valor	Procedencia	Valor
1	2	3	4	5	6	7	8	9	10
c. Ferrocarriles		**Paso del Molino**		**Club N. de Regatas**		**Fábrica de tejidos**		**Minas de oro del Urug.**	
Central		Toda procedencia	490072	Inglaterra	180	Toda procedencia	21456	Toda procedencia	11135
Toda procedencia	1754393	Alemania	292076			Alemania	4807	Alemania	1040
Alemania	1194	Argentina	44905	**Comp. de Electricidad**		Argentina	5712	Bélgica	510
Argentina	7089	Bélgica	110896	Alemania	3306	Bélgica	715	Estados Unidos	1840
Austria	8884	Estados Unidos	6546			España	200	Francia	2942
Bélgica	678797	Reino Unido	35649	**Compañía de Gas**		Estados Unidos	300	Reino Unido	4803
Brasil	1126			Inglaterra	6464	Francia	1005		
E. Unidos	86886	**No especificados**				Italia	4246	**Puerto del Salto**	
Francia	80	Toda procedencia	114	**Comp. G. de Fósforos**		Reino Unido	4471	Argentina	1699
Paraguay	1980	Argentina	62						
R. Unido	895678	Reino Unido	52	Toda procedencia	25033	**Frigorífica Uruguaya**		**Refinería de azúcar**	
Australia	72679			Alemania	475	Toda procedencia	3854	Toda procedencia	1205
Midland		**e) Empresas y Socied.**		Argentina	15985	Alemania	100	Alemania	450
		Aguas Corrientes		Bélgica	525	Argentina	1325	Bélgica	650
Toda procedencia	49772			Estados Unidos	120	Reino Unido	2429	Francia	805
Argentina	2413	Toda procedencia	360016	Francia	7692				
E. Unidos	177	Estados Unidos	379	Reino Unido	240	**Liga contra Tubercul.**		**Soc. Comerc. Montev.**	
Inglaterra	47182	Francia	1069					Toda procedencia	68248
		Reino Unido	358568	**Emp. Constructora del Puerto Montevideo**		Alemania	50	Alemania	4805
Norte								Argentina	5966
Toda procedencia	3732	**Astilleros**		Toda procedencia	224290	**Luz Eléctrica: Durazno**		Bélgica	98060
Argentina	17	Toda procedencia	53612	Alemania	994			Estados Unidos	121939
Estados Unidos	774	Alemania	51	Argentina	1172	Toda procedencia	542	Reino Unido	449878
Reino Unido	2941	Argentina	22880	Bélgica	10451	Alemania	360		
		Brasil	25	España	3330	Estados Unidos	182	**Teléfonos**	
Noroeste		Estados Unidos	4437	Estados Unidos	280			Toda procedencia	5597
Reino Unido	5289	Italia	1331	Francia	199959	**Florida**		Alemania	4260
		Reino Unido	24460	Italia	63			Argentina	56
Oeste		Países Bajos	428	Países Bajos	2833	Toda procedencia	184	Bélgica	1128
Argentina	3962			Reino Unido	5208	Argentina	100	Italia	22
		Asoc. Rural Paysandú				Estados Unidos	84	Reino Unido	131
Uruguayo del Este				**Fábricas de aceite**					
Toda procedencia	26857	Argentina	400	Reino Unido	1070	**Mercedes**		**Telégrafo Nacional**	
Argentina	120							Reino Unido	560
Reino Unido	26737	**Canteras**		**Fáb. de aguardiente**		Alemania	650		
								Telégrafos	
F. C. y Tranvía Norte		Argentina	82	Argentina	3000	**Minas**			
Reino Unido	3000							Toda procedencia	8264
		Carretera Canelones		**Fábrica Liebigs**		Toda procedencia	928	Argentina	75
d) Tranvías						Alemania	259	Reino Unido	8189
Oriental		Argentina	1025	Reino Unido	238	Reino Unido	669	**Tiro Suizo Paysandú**	
								Bélgica	216
Toda procedencia	181393	**Carret. Pan de Azúcar**							
Alemania	41520							**Unión Industrial**	
Argentina	1529	Bélgica	766					Italia	300
Bélgica	58851								
Estados Unidos	61850								
Países Bajos	884								
Reino Unido	16759								

Digitized by Google

Importación por categorías y procedencias (1907)
(Importation par catégories et provenances)

Pesos (Piastres)

Procedencia	Valor
1	2
Importación	
Todas procedencias	37.470715
Alemania	6.079598
Argentina	2.563187
Austria	22.178
Bélgica	2 688520
Brasil	1.743731
Cuba	121040
Chile	108342
España	1.725198
Estados Unidos	3.439445
Francia	3.924069
Italia	2.898391
Países Bajos	233968
Paraguay	192649
Portugal	27708
Reino Unido	11.572152
Australia	130539
I. Animales vivos	
Toda procedencia	754232
Alemania	500
Argentina	351944
Brasil	78
Estados Unidos	9720
Francia	19650
Italia	400
Reino Unido	371940
a. Ganado común	
Toda procedencia	296846
Argentina	296768
Brasil	78
b. Ganado fino	
Toda procedencia	457386
Alemania	500
Argentina	55176
Estados Unidos	9720
Francia	19650
Italia	400
Reino Unido	371940
II. Substancias alimenticias	
Toda procedencia	6.534186
Alemania	1.758654
Argentina	632519
Austria	280
Bélgica	57738
Brasil	1.578514
Cuba	863
Chile	103774
España	281628
Estados Unidos	127550
Francia	809884
Italia	889367
Países Bajos	18719
Paraguay	9109
Portugal	11809
Reino Unido	253778

Procedencia	Valor
3	4
a. Granos, cereales y legumbres	
Toda procedencia	1.605952
Alemania	258015
Argentina	504514
Austria	84
Bélgica	4652
Brasil	365958
Cuba	138
Chile	66513
España	13873
Estados Unidos	128
Francia	91701
Italia	276501
Países Bajos	11269
Portugal	19
Reino Unido	12557
b. Harinas, féculas y pastas	
Toda procedencia	179965
Alemania	19405
Argentina	2576
Austria	196
Bélgica	14773
Brasil	96136
España	1896
Estados Unidos	6865
Francia	5093
Italia	10123
Reino Unido	22902
c. Aceites comestibles	
Toda procedencia	641366
Alemania	1481
Argentina	7555
Brasil	732
Chile	382
España	102864
Estados Unidos	102480
Francia	38819
Italia	376729
Portugal	908
Reino Unido	9416
d. Especias y otros cond.	
Toda procedencia	2.102222
Alemania	1.390076
Argentina	46001
Bélgica	25454
Brasil	5007
Cuba	725
Chile	2207
España	41659
Estados Unidos	2983
Francia	506049
Italia	59556
Paraguay	174
Portugal	12
Reino Unido	22319
e. Pescados y mariscos	
Toda procedencia	124417
Alemania	53805
Argentina	4561
Bélgica	672
España	27825

Procedencia	Valor
5	6
Estados Unidos	2371
Francia	14325
Italia	9474
Países Bajos	76
Portugal	2400
Reino Unido	8908
f. Frutas	
Toda procedencia	287923
Alemania	10728
Argentina	36049
Brasil	27382
Chile	28892
España	75858
Estados Unidos	4639
Francia	24850
Italia	70668
Paraguay	12
Portugal	296
Reino Unido	8549
g. Dulces	
Toda procedencia	181169
Alemania	2463
Argentina	6651
Bélgica	1507
Brasil	15097
España	3928
Estados Unidos	175
Francia	91133
Italia	19316
Países Bajos	110
Portugal	23
Reino Unido	40766
h. Demás substancias	
Toda procedencia	1.411172
Alemania	22681
Argentina	24612
Bélgica	10680
Brasil	1.068202
Chile	5750
España	13725
Estados Unidos	7909
Francia	37914
Italia	67000
Países Bajos	7264
Paraguay	8923
Portugal	8151
Reino Unido	128361
III. Bebidas	
Toda procedencia	2.097937
Alemania	36649
Argentina	44673
Austria	136
Bélgica	7132
Brasil	5970
Cuba	119750
Chile	44
España	950343
Estados Unidos	636
Francia	391436
Italia	479442
Países Bajos	4161
Paraguay	515
Portugal	12268
Reino Unido	44782

Procedencia	Valor
7	8
a. Vinos	
Toda procedencia	1.709525
Alemania	20103
Argentina	37922
Bélgica	4603
Brasil	2099
Cuba	875
España	900757
Francia	271126
Italia	447990
Países Bajos	1147
Paraguay	326
Portugal	11864
Reino Unido	10713
b. Aguardientes y licores	
Toda procedencia	314883
Alemania	6134
Argentina	2094
Bélgica	855
Brasil	3811
Cuba	118875
Chile	15
España	42434
Estados Unidos	590
Francia	108105
Italia	2828
Países Bajos	3014
Paraguay	189
Portugal	373
Reino Unido	25566
c. Demás bebidas	
Toda procedencia	73529
Alemania	10412
Argentina	4657
Austria	136
Bélgica	1674
Brasil	60
Chile	29
España	7152
Estados Unidos	46
Francia	12205
Italia	28624
Países Bajos	—
Paraguay	—
Portugal	31
Reino Unido	8503
IV. Tabacos y aplic.	
Toda procedencia	309031
Alemania	114106
Argentina	23450
Bélgica	5673
Brasil	68956
Cuba	243
Chile	95
Estados Unidos	37775
Francia	251
Italia	20096
Países Bajos	1442
Paraguay	10946
Reino Unido	25995

Procedencia	Valor
9	10
V. Materias textiles y sus artefactos	
Toda procedencia	8.165884
Alemania	1.107234
Argentina	306933
Bélgica	311367
Brasil	162
Cuba	—
Chile	—
España	158506
Estados Unidos	262983
Francia	971720
Italia	1.038243
Países Bajos	7889
Portugal	396
Reino Unido	4.000371
a. Algodón	
Toda procedencia	4 552588
Alemania	583626
Argentina	176832
Bélgica	150677
Brasil	77
España	129188
Estados Unidos	80239
Francia	322824
Italia	775973
Países Bajos	4508
Portugal	214
Reino Unido	2.328430
b. Lana	
Toda procedencia	1.876596
Alemania	329710
Argentina	39977
Bélgica	91008
Cuba	—
España	19560
Estados Unidos	24
Francia	342399
Italia	112835
Países Bajos	955
Portugal	188
Reino Unido	939946
c. Hilo	
Toda procedencia	222361
Alemania	68847
Argentina	9165
Bélgica	37225
España	4189
Estados Unidos	411
Francia	20134
Italia	29126
Países Bajos	277
Reino Unido	52985
d. Seda	
Toda procedencia	517720
Alemania	64826
Argentina	22018
Bélgica	11651
España	4246
Francia	233087
Italia	43147
Reino Unido	138721

Digitized by Google

Importación por categorías y procedencias (Importation par catégories et provenances) (1907)

Pesos (Piastres)

Procedencia 1	Valor 2
e. Diversas materias textiles	
Toda procedenc.	996533
Alemania	60225
Argentina	58911
Bélgica	20806
Brasil	85
España	1323
E. Unidos	182309
Francia	53276
Italia	77160
P. Bajos	2149
R. Unido	540289
VI. Aceites no comest.	
Toda procedenc.	841450
Alemania	14856
Argentina	25560
Bélgica	3625
Brasil	545
España	200
Estados Unidos	765234
Francia	8911
Italia	254
Países Bajos	2122
R. Unido	20143
VII. Colores y tintes	
Toda procedenc.	267712
Alemania	70032
Argentina	10294
Bélgica	29969
Chile	66
España	293
Estados Unidos	12504
Francia	21959
Italia	9865
Países Bajos	7657
R. Unido	105073
VIII. Substancias y productos químicos	
Toda procedenc.	877490
Alemania	129947
Argentina	61989
Austria	75
Bélgica	13824
Brasil	402
Chile	835
España	16605
Estados Unidos	71853
Francia	270288
Italia	88183
Países Bajos	701
R. Unido	222788
IX. Maderas y otras substancias leñosas	
Toda procedenc.	2.210345
Alemania	188231
Argentina	374950
Austria	8330
Bélgica	36217
Brasil	75571
Cuba	184
Chile	2942
España	12519
Estados Unidos	1.074369
Francia	67378
Italia	65536
Países Bajos	662
Paraguay	169606
Portugal	1968
Reino Unido	74022
Australia	5786
a. Maderas labradas y sin labrar	
Toda procedenc.	1563738
Alemania	13929
Argentina	193206
Austria	7526
Bélgica	4264
Brasil	74707
Chile	2741
España	2420
Estados Unidos	992370
Francia	1096
Italia	10996
Países Bajos	282
Paraguay	166760
Portugal	563
Reino Unido	35018
Australia	57860
b. Otras substancias leñosas	
Toda procedenc.	167924
Alemania	8386
Argentina	141699
Bélgica	731
Brasil	60
España	10
Estados Unidos	194
Francia	2184
Italia	10482
Paraguay	2846
Reino Unido	1332
c. Artefactos	
Toda procedenc.	362222
Alemania	81836
Argentina	38004
Au tria	804
Bélgica	17218
Brasil	804
Cuba	184
Chile	201
España	6084
Estados Unidos	79746
Francia	57956
Italia	43344
Países Bajos	32
Portugal	1405
Reino Unido	34604
d. Instrum. de música	
Toda procedenc.	116461
Alemania	84080
Argentina	2041
Bélgica	14004
España	4005
Estados Unidos	2059
Francia	6142
Italia	714
Países Bajos	348
R Unido	3068
X. Papeles, cartones y sus artefactos	
Toda procedenc.	720075
Alemania	269978
Argentina	32179
Austria	3851
Bélgica	85312
Brasil	2
España	28860
Estados Unidos	132032
Francia	42543
Italia	52122
Países Bajos	7051
R Unido	66145
a. Papeles	
Toda procedenc.	635263
Alemania	234398
Argentina	28371
Austria	3470
Bélgica	78251
Brasil	2
España	24362
Estados Unidos	131484
Francia	37699
Italia	39243
Países Bajos	1644
R Unido	56339
b. Cartones	
Toda procedenc.	84812
Alemania	35580
Argentina	3808
Austria	381
Bélgica	7061
España	4198
Estados Unidos	548
Francia	4844
Italia	12879
Países Bajos	5407
Reino Unido	9806
XI Cueros y sus artef.	
Toda procedenc.	339887
Alemania	51639
Argentina	20336
Bélgica	21260
España	2110
Estados Unidos	30820
Francia	112899
Italia	7649
Países Bajos	3147
R Unido	90027
a. Cueros sin curtir	
Toda proced.	7272
Alemania	1896
Argentina	168
R. Unido	5208
b. Cueros curtidos	
Toda procedenc.	187076
Alemania	19714
Argentina	15472
Bélgica	12274
España	1122
Estados Unidos	22762
Francia	72030
Italia	2575
R. Unido	41127
c. Artefactos	
Toda procedenc	145539
Alemania	30029
Argentina	4696
Bélgica	8986
España	988
Estados Unidos	8058
Francia	40869
Italia	5074
P. Bajos	3147
R. Unido	43692
XII. Hierro, acero y demás artefactos	
Toda procedenc.	3828254
Alemania	727709
Argentina	267009
Austria	—
Bélgica	661387
Brasil	10437
Chile	30
España	7087
Estados Unidos	378186
Francia	168975
Italia	23717
Paraguay	410
Países Bajos	117686
R Unido	1465621
a Hierro y acero en barras y planchas	
Toda procedenc.	901084
Alemania	27888
Argentina	108782
Bélgica	251054
Brasil	20
Estados Unidos	10003
Francia	4210
Italia	15
Países Bajos	23165
R Unido	476947
b. Máquinas é instrum. de labranza	
Toda procedenc	880009
Alemania	12850
Argentina	10993
Bélgica	337
España	14
Estados Unidos	42154
Francia	4821
Italia	2131
R. Unido	14709
2. Instrumentos para la agricultura	
Toda procedenc	144136
Alemania	4653
Argentina	7742
Bélgica	4162
España	507
Estados Unidos	65751
Francia	11280
Italia	3151
Países Bajos	1410
R. Unido	45480
c. Máquinas, materias y útiles p. la industria	
Toda procedenc.	691004
Alemania	59640
Argentina	48593
Bélgica	20854
Brasil	4
Chile	30
España	32
Estados Unidos	109338
Francia	18130
Italia	10170
Paraguay	410
Países Bajos	1454
R. Unido	422349
2. Materias y útiles p. la industria	
Toda procedenc.	1715364
Alemania	505269
Argentina	81644
Bélgica	353117
Brasil	10410
España	3874
Estados Unidos	134245
Francia	111643
Italia	5857
P. Bajos	85138
R Unido	424167
d. Armas	
Toda procedenc.	25204
Alemania	1937
Argentina	228
Bélgica	13826
España	1443
E Unidos	3640
Francia	1990
Italia	293
P Bajos	504
R. Unido	1343

Digitized by Google

Importación por categorías y procedencias (1907)
(Importation par catégories et provenances)

Pesos (Piastres)

Procedencia 1	Valor 2	Procedencia 3	Valor 4	Procedencia 5	Valor 6	Procedencia 7	Valor 8	Procedencia 9	Valor 10
c. Demás artefactos		**XIV. Piedras, tierras, cristalería y cerámica**		Estados Unidos	145078	**a. Oficinas Públicas**		**c. Ferrocarriles y Tranvías**	
Toda procedencia	262453	Toda procedencia	3.272950	Francia	326503	Toda procedencia	565766	Toda procedencia	2.518584
Alemania	115472	Alemania	274849	Italia	111025	Alemania	352595	Alemania	334790
Argentina	9027	Argentina	92926	Países Bajos	14253	Argentina	19323	Argentina	60097
Bélgica	18037	Austria	33	Paraguay	83	Bélgica	8638	Austria	8884
Brasil	3	Bélgica	294686	Portugal	280	España	1902	Bélgica	848544
España	1217	Brasil	239	Reino Unido	402605	Estados Unidos	6319	Brasil	1126
Estados Unidos	13055	Chile	17	**XVI. Artículos para las oficinas públicas, Legaciones, Ferrocarriles, Tranvías y Sociedades. En conjunto**		Francia	18590	Estados Unidos	156233
Francia	16901	España	29151			Italia	3747	Francia	80
Italia	2100	Estados Unidos	30876			Países Bajos	7085	Países Bajos	884
Países Bajos	6015	Francia	327048			Portugal	80	Paraguay	1980
Reino Unido	80626	Italia	78319			Reino Unido	147487	Reino Unido	1.033287
XIII Otros metales y sus artefactos		Países Bajos	28821	Toda procedencia	4.544510			Australia	72679
		Portugal	207	Alemania	716946	**b. Legaciones**		**d. Empresas, Fábricas y Sociedades**	
Toda procedencia	819997	Reino Unido	2.115778	Argentina	138617				
Alemania	217451			Austria	8884	Toda procedencia	14218	Toda procedencia	1.445942
Argentina	24803	**XV. Artículos y manufacturas diversos**		Bélgica	972442	Alemania	125	Alemania	29436
Bélgica	88196			Brasil	1174	Bélgica	962	Argentina	59197
Brasil	65	Toda procedencia	1.886855	España	5612	Brasil	23	Bélgica	114298
Chile	219	Alemania	400817	Estados Unidos	292762	España	180	Brasil	25
España	3295	Argentina	155005	Francia	244839	Estados Unidos	649	España	3530
Estados Unidos	67067	Austria	589	Italia	22024	Francia	6982	Estados Unidos	129561
Francia	139782	Bélgica	99692	Países Bajos	12030	Italia	1420	Francia	219187
Italia	12149	Brasil	1676	Paraguay	1980	Países Bajos	800	Italia	16857
Países Bajos	7627	Chile	320	Portugal	580	Portugal	500	Países Bajos	3261
Portugal	200	España	228989	Reino Unido	2.053941	Reino Unido	2577	Reino Unido	870590
Reino Unido	259143			Australia	72679				

Digitized by Google

Importación sujeta y libre de derechos, por aduanas

(Importation sujette et libre de droits, par douanes)

Pesos (Piastres)

Aduanas	Sujeta y libre	Sujeta	Libre	Aduanas	Sujeta y libre	Sujeta	Libre	Aduanas	Sujeta y libre	Sujeta	Libre
1	2	3	4	5	6	7	8	9	10	11	12
Todas aduanas	37.470715	31.117266	6.353449	Colonia	365902	289153	76749	Rivera	11026	11026	—
				Colonia (p. d.)	38619	36552	2067	Rivera (p. d.)	4872	4872	—
Montevideo	34.970862	29.112001	5.858861	Carmelo	106994	87451	19543	Corrales	95	95	—
				Conchillas	55998	38643	17355	San Luis	5617	5617	—
Demás aduanas	2.499853	2.005265	494588	Nueva Palmira	35025	34510	515	Yaguarí	442	442	—
				Rosario	21756	21696	60				
Artigas	83035	19057	63978	Sauce	107510	70301	37209	Salto	656972	425577	231395
San Eugenio	3365	3365	—								
Santa Rosa	79528	15550	63978	Maldonado	28944	28944	—	Soriano	230395	196655	33740
Ricardiño	142	142	—					Mercedes	190898	165116	25782
				Paysandú	733211	686717	46494	Dolores	34722	31539	3183
Cerro Largo	68725	68723	2					Soriano	4775	—	4775
Artigas	48056	48054	2	Río Negro (F. Bentos)	279757	237687	42070	Treinta y Tres	21609	21609	—
Aceguá	17848	17848	—					Chuy	13062	13062	—
Centurión	2821	2821	—	Rocha (La Paloma)	20277	20117	160	Cebollatí	8547	8547	—

Importación por procedencias y aduanas

(Importation par provenances et douanes)

Procedencias	Todas aduanas			Aduana de Montevideo			Demás aduanas		
	Sujeta y libre	Sujeta	Libre	Sujeta y libre	Sujeta	Libre	Sujeta y libre	Sujeta	Libre
1	2	3	4	5	6	7	8	9	10
Toda procedencia	37.470715	31.117266	6.353449	34.970862	29.112001	5.858861	2.499853	2.005265	494588
Alemania	6.079598	5.307695	771903	5.959014	5.190375	768639	120584	117320	3264
Argentina	2.563187	1.960076	603111	1.548986	1.363019	185967	1.014201	597057	417144
Australia	130539	69000	61539	89701	28162	61539	40838	40838	—
Austria	22178	13294	8884	22178	13294	8884	—	—	—
Bélgica	2.688520	1.681191	1.007329	2.688520	1.681191	1.007329	—	—	—
Brasil	1.743731	1.742036	1695	1.476854	1.475243	1611	266877	266793	84
Cuba	121040	121040	—	121040	121040	—	—	—	—
Chile	108342	107790	552	108342	107790	552	—	—	—
España	1.725198	1.699463	25735	1.578055	1.563908	14147	147143	135555	11588
Estados Unidos	3.439445	3.058124	381321	3.247041	2.866231	380810	192404	191893	511
Francia	3.924069	3.801238	122831	3.837537	3.718769	118768	86532	82469	4063
Italia	2.898391	2.778027	120364	2.845223	2.727239	117984	53168	50788	2380
Países Bajos	233968	220011	13957	233968	220011	13957	—	—	—
Paraguay	192649	159455	33194	191116	159455	31661	1533	—	1533
Portugal	27708	27128	580	27508	26928	580	200	200	—
Reino Unido	11.572152	8.371698	3.200454	10.995779	7.849346	3.146433	576373	522352	54021

Digitized by Google

Importación por procedencias, departamentos y aduanas (1907)

(Importation par provenances, départements et douanes)

Aduanas	Sujeta y libre	Sujeta	Libre
1	2	3	4
Todas aduanas	37.470715	31.117266	6.353449
Alemania			
Todas aduanas	6.079598	5.307695	771903
Montevideo	5.959014	5.190375	768639
Colonia	11865	11605	260
Colonia p. d.	491	491	—
Carmelo	1683	1683	—
Nueva Palmira	881	881	—
Rosario	1642	1642	—
Sauce	7168	6908	260
Maldonado	8879	8879	—
Paysandú	49577	49577	—
Río Negro (F. Bentos)	3317	673	2644
Rocha (La Paloma)	5229	5229	—
Salto	1971	1971	—
Soriano	39746	39386	360
Dolores	1328	1328	—
Mercedes	38418	38058	360
Argentina			
Todas aduanas	2.563187	1.960076	603111
Montevideo	1.548986	1.363019	185967
Artigas (Santa Rosa)	74716	10820	63896
Colonia	220073	144644	75429
Colonia p. d.	27386	25319	2067
Carmelo	71340	52277	19063
Conchillas	54590	37235	17355
Nueva Palmira	9176	9061	115
Rosario	7662	7602	60
Sauce	49919	13150	36769
Paysandú	305095	275391	29704
Río Negro (F. Bentos)	56852	21072	35780
Salto	305834	108674	197160
Soriano	51631	36456	15175
Dolores	5723	5573	150
Mercedes	41133	30883	10250
Soriano p. d.	4775	—	4775
Australia			
Todas aduanas	130539	69000	61539
Montevideo	89701	28162	61539
Paysandú	40838	40838	—
Austria			
Montevideo	22178	13294	8884
Bélgica			
Montevideo	2 688520	1.681191	1.007329
Brasil			
Todas aduanas	1.743731	1.742036	1695
Montevideo	1.476854	1.475243	1611
Artigas	8319	8237	82
San Eugenio	3365	3365	—
Santa Rosa	4812	4730	82
Ricardiño	142	142	—
Cerro Largo	68725	68723	2
Artigas	48056	48054	2
Aceguá	17849	17848	—
Centurión	2821	2821	—
Colonia	7642	7642	—
Colonia p. d.	1389	1389	—
Carmelo	2262	2262	—
Nueva Palmira	1527	1527	—
Rosario	2464	2464	—
Maldonado	4392	4392	—
Paysandú	66814	66814	—
Río Negro (F. Bentos)	2473	2473	—
Rocha (La Paloma)	4020	4020	—
Rivera	11026	11026	—
Rivera p. d.	4872	4872	—
Corrales	95	95	—
San Luis	5617	5617	—
Yaguarí	442	442	—
Salto	51415	51455	—
Soriano	20402	20402	—
Mercedes	19348	19348	—
Dolores	1054	1054	—
Treinta y Tres	21609	21609	—
Chuy	13062	13062	—
Cebollatí	8547	1054	—
Cuba			
Montevideo	121040	121040	—
Chile			
Montevideo	108342	107790	552
España			
Todas aduanas	1.725198	1.699463	25735
Montevideo	1.578055	1.563908	14147
Colonia	1866	1866	—
Colonia p. d.	175	175	—
Carmelo	500	500	—
Nueva Palmira	60	60	—
Rosario	1103	1103	—
Sauce	28	28	—
Maldonado	390	390	—
Paysandú	59324	59324	—
Río Negro (F. Bentos)	13124	13124	—
Rocha (La Paloma)	1903	1743	160
Salto	43587	43587	—
Soriano	26949	15521	11428
Dolores	118	118	—
Mercedes	26831	15403	11428
Estados Unidos			
Todas aduanas	3.439445	3.058124	381321
Montevideo	3.247041	2.866231	380810
Colonia	35025	35025	—
Colonia p. d.	3056	3056	—
Carmelo	16762	16762	—
Conchillas	1408	1408	—
Nueva Palmira	5985	5985	—
Rosario	4683	4683	—
Sauce	3131	3131	—
Maldonado	6564	6564	—
Paysandú	70932	70932	—
Río Negro (F. Bentos)	6723	6723	—
Rocha (La Paloma)	3885	3885	—
Salto	36220	35709	511
Soriano	33055	33055	—
Dolores	6691	6691	—
Mercedes	26364	26364	—
Francia			
Todas aduanas	3.924069	3.801238	122831
Montevideo	3.837537	3.718769	118768
Colonia	4993	4993	—
Colonia p. d.	915	915	—
Carmelo	2201	2201	—
Nueva Palmira	219	219	—
Rosario	1439	1439	—
Sauce	219	219	—
Maldonado	1680	1680	—
Paysandú	12886	12886	—
Río Negro (F. Bentos)	5301	5301	—
Rocha (La Paloma)	852	852	—
Salto	58666	54603	4063
Soriano	2154	2154	—
Mercedes	2034	2034	—
Dolores	120	120	—

Digitized by Google

Importación por procedencias, departamentos y aduanas (1907)

(Importation par provenances, départements et douanes)

Aduanas	Sujeta y libre	Sujeta	Libre	Aduanas	Sujeta y libre	Sujeta	Libre	Aduanas	Sujeta y libre	Sujeta	Libre
1	2	3	4	5	6	7	8	9	10	11	12
Italia				**Países Bajos**				Montevideo	10.975779	7.849346	3.146433
Todas aduanas	2.898391	2.778027	120364	Montevideo	233968	220011	13957	Colonia	82085	81905	180
Montevideo	2.845223	2.727239	117984	**Paraguay**				Colonia p. d. . . .	4210	4210	—
Colonia	2353	1473	880	Todas aduanas . . .	192649	159455	33194	Carmelo.	11660	11660	—
Colonia p. d. . . .	997	997	—	Montevideo	191116	159455	31661	Nueva Palmira . . .	16669	16669	—
Carmelo.	586	106	480	Soriano (Dolores) . .	1533	—	1533	Rosario	2632	2632	—
Nueva Palmira . . .	508	108	400	**Portugal**				Sauce	46914	46734	180
Rosario	131	131	—	Todas aduanas . . .	27708	27128	580	Maldonado	7039	7039	—
Sauce	131	131	—	Montevideo	27508	26928	580	Paysandú	115088	98298	16790
Paysandú	12457	12457	—	Paysandú	200	200	—	Río Negro (F. Btos) .	191610	187964	3646
Río Negro (F. Btos) .	357	357	—	**Reino Unido**				Rocha (La Paloma).	3942	3942	—
Rocha (La Paloma) .	446	446	—	Todas aduanas	11.572152	8.371698	3.200454	Salto	130078	100417	29661
Salto	29161	29161	—					Soriano	46531	42787	3744
Soriano	8394	6894	1500					Dolores	15654	15654	—
Mercedes.	5893	5893	—					Mercedes	30877	27133	3744
Dolores	2501	1001	1500								

Digitized by Google

Importación por procedencias y aduanas (Importation par provenances et douanes) 1907 - 1906

Procedencias	1907	1906	Diferencia en 1907		Proporción °/₀ sobre el total	
			Absoluta	Relativa °/₀	1907	1906
1	2	3	4	5	6	7
Por procedencias (Par provenances)						
Todas procedencias	**37.470715**	**34.454915**	**3.015800**	**8,75**	**100**	**100**
Alemania	6.079598	5.397620	681978	12,63	16,23	15,67
Argentina	2.563187	3.167468	— 604281	— 19,07	6,84	9,19
Australia	130539	—	130539	—	0,35	—
Austria	22178	—	22178	—	0,06	—
Bélgica	2.688520	1.903710	784810	41,22	7,18	5,53
Brasil	1.743731	1.785616	— 41885	— 2,34	4,65	5,18
Cuba	121040	153359	— 32319	— 21,07	0,32	0,44
Chile	108342	101203	7139	7,05	0,29	0,30
España	1.725198	1.568031	157167	10,02	4,60	4,56
Estados Unidos	3.439445	3.358379	81066	2,41	9,18	9,75
Francia	3.924069	4.015331	— 91262	— 2,29	10,47	11,65
Italia	2.898391	2.785219	113172	4,06	7,74	8.08
Países Bajos	233968	311176	— 77208	— 24,80	0,63	0,90
Paraguay	192649	119712	72937	60,92	0,51	0,34
Portugal	27708	32683	— 4975	— 15,22	0,07	0,10
Reino Unido	11.572152	9.755408	1.816744	18,62	30,88	28,31
Por aduanas (Par douanes)						
La República	**37.470715**	**34.454915**	**3.015800**	**8,75**	**100,00**	**100,00**
Montevideo	34.970862	31.856234	3.114628	9,77	93,33	92,46
Artigas	83035	83977	— 942	— 1,12	0,22	0,24
Cerro Largo	68725	59575	9150	15,35	0.18	0,17
Colonia	365902	434297	— 68395	— 15,72	0,98	1,26
Maldonado	28944	13803	15141	109,68	0,08	0,04
Paysandú	733211	707544	25667	3,62	1,96	2,05
Río Negro	279757	393164	— 113407	— 28,84	0,75	1,14
Rivera	11026	9394	1632	17.37	0,03	0,03
Rocha	20277	21462	— 1185	— 5,52	0,05	0,06
Salto	656972	628740	28232	44,90	1,75	1,83
Soriano	230395	206513	23882	11.56	0,61	0,60
Treinta y Tres	21609	40212	— 18603	— 46,26	0,06	0,12

Digitized by Google

Exportación por artículos (1908) (Exportation par marchandises)

Pesos (Piastres)

Artículos	Marchandises	Unidad	Cantidad	Valor $	Artículos	Marchandises	Unidad	Cantidad	Valor $
1	2	3	4	5	6	7	8	9	10
Exportación	Exportation			40.341421	J. Demás productos	J. Autres produits			102160
					Aceite de patas	Huile de pattes	k.	69444	7639
I. Ganadería, etc	I. Élevage, etc.			36.480838	Caseina	Caséine	»	69513	3476
					Crema de leche	Crème de lait	»	6274	1495
					Chicharrones	Rillons	»	110331	1651
a. Animales vivos	a. Animaux vivants	u.		1.706590	Garras	Rognures	»	339606	13585
Bovinos	Esp. bovine	»	171390	1.298089	Glicerina	Glycérine	»	46487	4649
Caprinos	» caprine	»	75	153	Manteca	Beurre	»	21546	6464
Equinos	» chevaline	»	2481	25854	Nervios	Nerfs	»	417975	16719
Mulares	» mulassière	»	1812	22928	Pelo porcino	Poil de porc	»	370	20
Ovinos	» ovine	»	223673	357814	Queso	Fromage	»	49570	9914
Porcinos	» porcine	»	584	1752	Residuos de saladero	Résidus de saladero	»	48904	733
					Sangre seca	Sang sec.	»	695400	10431
b. Astas	b. Cornes			111851	Tripas saladas	Boyaux salés	»	317308	22213
De campo	de champ.	u	194228	2914	» secas	» secs.	»	8638	2591
» matadero	d'abattoir	»	524680	15740	Vejigas	Vessies	»	1810	544
» saladero	de saladero	»	1.133936	85046	Velas de composición.	Bougies composition.	»	723	36
Marlos de astas	écorces.	k	857829	8151					
					II. Agricultura, etc.	Agriculture, etc.	—	—	2.119714
c. Carnes	c. Viandes	k.		5.685379					
Congelada	Congelée	»	6.914274	414857	a. Granos, cereales, harinas y pastas	a. Grains, céréales, farines et pâtes	—	—	1.940056
Conservada	Conservée	»	1.659249	331851					
Líquida	Liquide	»	23160	6949	1 Granos y cereales	1. Grains et céréales			1.699012
Tasajo	Salée	»	44.948013	3.595837	Alpiste	Alpiste	k.	70270	2810
Caldo concentrado	Bouillon concentré	»	242917	72875	Avena	Avoine	»	6410	161
Carneros congelados	Moutons congelés	»	2.319712	139183	Cebada	Orge	»	103501	2607
Extracto de carne	Extrait de viande	»	541922	975458	Joyo	Ivraie	»	53734	537
Lenguas congeladas	Langues congelées	»	3658	366	Lino	Lin	»	17.590786	527728
» conservadas	» conservées	»	662071	132414	Maíz	Maïs	»	494918	6931
» frescas	» fraîches	»	35080	3508	Trigo	Blé	»	50.176649	1.154063
» secas	» sèches	»	470	71	Residuos de maíz	Résidus du maïs	»	417506	4175
Riñones frescos	Rognons frais	»	138326	8300					
Sesos frescos	Cervelles fraîches	»	44461	3557	2. Harinas	2. Farines			239622
Tocino	Lard	»	1530	153	De maíz	De maïs	k.	1226	43
					» trigo	» blé	»	6 653783	239539
d. Cerda	d. Crin	k.	841005	336401	Sémola	Sémoule	»	1137	40
e. Cueros y sus artef.	e. Peaux			9.930835	3. Pastas alimenticias	3. Pâtes alimentaires			1422
De cabra	De chèvre	u.	920	460	Fideos	Pâtes d' Italie	k.	22368	1342
» carnero	» mouton	k.	8.544515	2.136131	Galletitas	Biscuits	»	667	80
» » salados	» » salées	u.	14130	3109					
» cordero	d' agneau	k.	195013	48753	b. Frutas y legumbres	b. Fruits et légumes	—	—	81769
Nonatos vac. salados	Mort-nés bov salées	u	12732	10186					
» » secos	» » sèches	k.	159415	47824	1. Frutas	1. Fruits			44974
Vacunos salados	Bovines salées	u.	814744	4.073720	Aceitunas	Olives	k.	1880	94
» secos	» sèches	»	1.091985	3.275955	Almendras	Amandes	»	2284	457
Vaquillona y bec. sal.	Génisses et taurill sal.	»	19410	23292	Duraznos	Pêches	v.	—	23287
» » » sec.	» » » sèch	k.	1.131248	282816	Frutillas	Fraises	»	—	3450
Yeguarizos salados	Chevalines salées	u.	2663	5326	Guindas	Cerises	»	—	2440
» secos	» sèches	»	19596	21556	Manzanas	Pommes	»	—	701
Pellones	Couvertures de selle	»	416	692	Naranjas	Oranges	u.	117510	588
Calzado	Chaussure	—	—	1015	Peras	Poires	—	—	4656
					No especificadas.	Non dénommés.	»	—	9301
f. Grasa y sebo	f. Graisse et suif			1.570928					
Grasa	Graisse	k	1.379403	151733	2. Legumbres	2. Légumes			36795
Sebo	Suif	»	14.938842	1.419195	Ajos	Aulx	m.	12019	8413
					Cebollas	Oignons	»	12436	13679
g. Guano	g. Guano	k	4.165755	62486	Papas	Pommes de terre	k.	3800	76
					Porotos	Haricots	»	235	20
					No especificadas.	Non dénommés	—	—	14607
h. Huesos y ceniza de huesos	h. Os et cendre d'os			118192	c. Forrajes y tortas oleaginosas	c. Fourrages et tourteaux oléagineux			15347
Canillas	Tibias	k.	515110	4121	Alfalfa	Luzerne	k.	165607	4305
Ceniza de huesos	Cendre d'os.	»	8.744748	52469	Pasto	Foin	»	17959	144
Huesos	Os	»	7.275728	58205	Tortas de lino	Tourteaux de lin	»	427901	10698
Pezuñas	Sabots de bétail	»	357545	3397	» » maní	» » arachide	»	6412	161
					» » nabo	» » navette	»	1770	39
i. Lana	i. Laine	»	52.675059	16.856016					

Digitized by Google

Exportación por artículos (1908)

(Exportation par marchandises)

Pesos (Piastres)

Artículos	Marchandises	Unidad	Cantidad	Valor $	Artículos	Marchandises	Unidad	Cantidad	Valor $
1	2	3	4	5	6	7	8	9	10
d. Otros productos	d. Autres produits			82543	*Cueros :*	*Peaux :*			
Afrechillo	Petit son	k.	2.234553	26816	de carpincho	de carpincho	u	4733	1184
Afrecho	Son	»	2 727886	32737	» lobo marino	» phoque	»	6659	19977
Cigarrillos	Cigarettes	—	—	5944	» nutria	» loutre	k.	4517	3613
Paja para escobas	Paille à balais	k	199770	11987	» zorro	» renard	u.	56	14
» » techos	» p. toitures	mag.	100	5	Perdices conservadas	Perdrix conservées	—	—	787
Plantas vivas	Plantes vives	—	—	1028	Pescado fresco	Poisson frais	coll	333060	16653
Semilla de alfalfa	Graines de luzerne	k	16560	4026	Plumas de avestruz	Plumes d'autruche	k	39727	99320
III. Indust. extractivas, etc.	III. Indust. extractives, etc.			1.438645	c) Otros productos	c) Autres produits			87533
					Agua mineral	Eau minérale	d.	25966	61932
					Aves	Volaille	—	—	7739
a) Minerales y metales	a) Minéraux et métaux			1.209564	Cal	Chaux	h	815	163
					Dulce seco	Confiture sèche	k.	790	237
Minerales	Minéraux			1.164510	Escobas	Balais	d	213	426
Adoquines	Pavés		5008	200312	Huevos	Œufs	—	—	6287
Arena	Sable	T.	746726	746726	Jabón	Savon	k.	1200	72
Piedra ágata	Pierre agate	k.	116620	11662	Leña	Bois à chauffage	cst.	1493	4181
» cal	» chaux	T	277	831	Ponchos de lana	Ponchos de laine	u.	77	128
» común	» commune	»	203071	203071	Residuos de curtiduría	Résidus de tannerie	k.	157945	6368
» labrada	» ouvrée	k	876795	1767					
» »	» »	m/c	71	71	IV. Artículos diversos	IV Produits divers			11073
Tierra	Terre	T.	350	70	Bronce viejo	Vieux bronze	k.	3800	380
					Carruajes y carros	Voitures et chars	u	35	3187
					Cobre viejo	Vieux cuivre	k	26440	2644
Metales	Métaux				Hierro »	Ferraille	»	924383	4132
Oro	Or	k	102.805	45054	Trapos viejos	Chiffons	»	29782	730
b) Caza y pesca	b) Chasse et pêche	—	—	141548	V. Provisiones para buques	V. Provision de navires	—	—	291150

Digitized by Google

Digitized by Google

Digitized by Google

Exportación por artículos y destinos (1908)
(Exportation par marchandises et destinations)

Pesos (Piastres)

Destino	Unidad	Cantidad	Valor
1	2	3	4
Exportación	—	—	40.341421
I. Ganadería é industrias derivadas			
a. Animales vivos			
Bovinos			
Todo destino	u.	171390	1.298089
Argentina	»	48625	404642
Brasil	»	122645	890722
Paraguay	»	1	250
Canarias	»	119	2475
Caprinos			
Todo destino	u.	75	153
Argentina	»	8	16
Brasil	»	67	137
Equinos			
Todo destino	u.	2481	25854
Argentina	»	1196	11983
Bélgica	»	2	14
Brasil	»	1193	9517
Cuba	»	19	800
Chile	»	35	1080
Paraguay	»	30	2000
Reino Unido	»	1	300
Trinidad	»	5	160
Mulares			
Todo destino	u.	1812	22928
Argentina	»	140	1120
Brasil	»	1412	11408
Cuba	»	176	7040
Chile	»	64	3200
Trinidad	»	20	160
Ovinos			
Todo destino	u.	223673	357814
Argentina	»	123256	235235
Bélgica	»	13256	31783
Brasil	»	86965	88258
Paraguay	»	196	2538
Porcinos			
Todo destino	u.	584	1752
Argentina	»	150	450
Brasil	»	434	1302
b. Astas			
De campo			
Todo destino	u.	184228	2914
Argentina	»	43076	646
Bélgica	»	98701	1481
España	»	5948	89
Francia	»	43303	650
Italia	»	3200	48
De matadero			
Todo destino	u.	524680	15740
Alemania	»	58973	1769
Argentina	»	40080	1202
Bélgica	»	115901	3477
Francia	»	249941	7498
Italia	»	59785	1794
De saladero			
Todo destino	u.	1.133936	85046
Argentina	»	181241	13594
Bélgica	»	304542	22842
España	»	9750	731
Francia	»	475681	35675
Italia	»	93844	7038
Reino Unido	»	68878	5166
Marlos de astas			
Todo destino	k.	857829	8151
Argentina	»	122765	1167
Bélgica	»	46040	437
Italia	»	4100	39
Reino Unido	»	640924	6090
Rusia	»	44000	418
c. Carnes y extracto de carne			
Carne congelada			
Todo destino	t.	6914	414857
Reino Unido	»	6711	402662
Sud-Africa	»	203	12195
Carne conservada			
Todo destino	qq.	16593	331851
Argentina	»	5464	109284
Bélgica	»	5259	105191
Paraguay	»	2	33
Portugal	»	52	1032
Reino Unido	»	5816	116311
Carne liquida			
Todo destino	k.	23160	6949
Argentina	»	3313	994
Brasil	»	1806	542
Cuba	»	3280	984
España	»	13385	4016
Portugal	»	1376	413
Carne tasajo			
Todo destino	t	44948	3.595837
Argentina	»	6718	537419
Bélgica	»	7	552
Brasil	»	26301	2.104085
Cuba	»	10417	833332
España	»	113	9007
Estados Unidos	»	417	33387
Portugal	»	256	20512
Reino Unido	»	73	5829
Puerto Rico	»	638	51070
Trinidad	»	8	644
Caldo concentrado			
Todo destino	k.	242917	72875
Argentina	»	67962	20388
Bélgica	»	174955	52487
Carneros congelados			
Reino Unido	t.	2320	139183
Extracto de carne			
Todo destino	k.	541922	975458
Argentina	»	223080	401543
Bélgica	»	318608	573494
Paraguay	»	134	241
Reino Unido	»	100	180
Lenguas congeladas			
Argentina	k.	3658	366
Lenguas conservadas			
Todo destino	k.	662071	132414
Alemania	»	897	179
Argentina	»	176512	35302
Bélgica	»	54570	10914
Brasil	»	6700	1340
Paraguay	»	165	33
Portugal	»	135	27
Reino Unido	»	423092	84619
Lenguas frescas			
Todo destino	k.	35080	3508
Argentina	»	34880	3488
Paraguay	»	200	20
Lenguas secas			
Brasil	k.	470	71
Riñones frescos			
Argentina	k.	138326	8300
Sesos frescos			
Argentina	k.	44461	3557
Tocino			
Chile	k.	1530	153
d. Cerda			
Todo destino	k.	841005	336401
Alemania	»	13941	5577
Argentina	»	27269	10907
Bélgica	»	118164	47266
Brasil	»	351	140
Estados Unidos	»	176303	70521
Francia	»	142459	56984
Italia	»	349544	139817
Reino Unido	»	12974	5189

Digitized by Google

Exportación por artículos y destinos

Pesos (Piastres)

Destino	Unidad	Cantidad	Valor
1	2	3	4
e. Cueros			
De cabra			
Argentina	u.	920	460
De carnero			
Todo destino	qq.	85445	2.136131
Alemania	»	3536	88392
Argentina	»	2990	74763
Brasil	»	44	1111
Estados Unidos	»	94	2338
Francia	»	70955	1.773889
Italia	»	3371	84272
Reino Unido	»	4455	111366
De carnero salados			
Todo destino	u.	14130	3109
Bélgica	»	6180	1360
Brasil	»	7950	1749
De cordero			
Todo destino	k.	195013	48753
Alemania	»	189443	47361
Argentina	»	181	45
Bélgica	»	5389	1347
Nonatos vacunos secos			
Todo destino	k.	159415	47824
Alemania	»	5364	1609
Bélgica	»	1814	544
España	»	6477	1943
Estados Unidos	»	20466	6140
Francia	»	34102	10230
Italia	»	86899	26070
Reino Unido	»	4293	1288
Nonatos vacunos salados			
Todo destino	u.	12732	10186
Alemania	»	900	720
Argentina	»	2122	1698
Bélgica	»	4950	3960
Francia	»	4200	3360
Italia	»	560	448
Vacunos salados			
Todo destino	u.	814744	4.073720
Alemania	»	178611	893055
Argentina	»	64599	322995
Austria	»	50	250
Bélgica	»	266360	1.331800
España	»	3583	17915
Estados Unidos	»	4000	20000
Francia	»	188026	940130
Italia	»	3800	19000
Reino Unido	»	105715	528575
Vacunos secos			
Todo destino	u.	1.091985	3.275955
Alemania	»	110535	331605
Argentina	»	17011	51033
Austria	»	6735	20205
Bélgica	»	119421	358263
Brasil	»	2950	8850
España	»	68039	204117
Estados Unidos	»	572410	1.717230
Francia	»	9176	27528
Italia	»	183895	551685
Reino Unido	»	1813	5439
Vaquillona y becerro salados			
Todo destino	u.	19410	23292
Alemania	»	3600	4320
Bélgica	»	14460	17352
Francia	»	100	120
Reino Unido	»	1250	1500
Vaquillona y becerro secos			
Todo destino	k.	1.131248	282816
Alemania	»	45188	11297
Argentina	»	34	9
Austria	»	2167	542
Bélgica	»	6150	1538
Brasil	»	1007	251
España	»	16947	4238
Estados Unidos	»	200397	50099
Francia	»	239576	59895
Italia	»	195625	48907
Portugal	»	424157	106040
Yeguarizos y potros salados			
Todo destino	u.	2663	5326
Alemania	»	1951	3902
Argentina	»	270	540
Bélgica	»	442	884
Yeguarizos y potros secos			
Todo destino	u.	19596	21556
Alemania	»	19264	21191
Argentina	»	21	23
Bélgica	»	300	330
Brasil	»	11	12
Calzado			
Todo destino	—	—	1015
Brasil	»	—	193
Chile	»	—	822
Pellones			
Todo destino	u.	416	692
Brasil	»	156	260
Chile	»	60	100
Paraguay	»	200	332
f. Grasa y sebo			
Grasa de vaca			
Todo destino	k.	1.379403	151733
Alemania	»	13855	1524
Argentina	»	426722	46939
Bélgica	»	663954	73034
Brasil	»	1200	132
Chile	»	261072	28718
Reino Unido	»	12600	1386
Sebo			
Todo destino	t	14939	1.419195
Alemania	»	90	8555
Argentina	»	2782	264245
Bélgica	»	73	6979
Brasil	»	749	71176
Chile	»	1178	111867
Escocia	»	511	48603
España	»	2884	273969
Francia	»	347	32943
Italia	»	1690	160523
Reino Unido	»	3587	340772
Rusia	»	1048	99563
g. Guano			
Todo destino	t.	4165	62486
Alemania	»	1060	15907
Argentina	»	304	4562
Bélgica	»	1123	16841
Reino Unido	»	1678	25176
h. Huesos y ceniza de huesos			
Canillas			
Todo destino	k.	515110	4121
Bélgica	»	5030	40
Francia	»	510080	4081
Ceniza de huesos			
Todo destino	t.	8744	52469
Argentina	»	1458	8810
Italia	»	260	1562
Reino Unido	»	7016	42097
Huesos			
Todo destino	t.	7275	58205
Argentina	»	1538	12300
Bélgica	»	387	3099
Estados Unidos	»	2305	18441
Francia	»	1234	9876
Reino Unido	»	1811	14489
Pezuñas			
Todo destino	k.	357545	3397
Argentina	»	61750	587
Bélgica	»	82313	782
Italia	»	29373	279
Reino Unido	»	184109	1749
i. Lana			
Todo destino	t.	52675	16.856016
Alemania	»	11650	3.727960
Argentina	»	9918	3.173636
Austria	»	1586	507571
Bélgica	»	10090	3.228719
Brasil	»	27	8709
España	»	—	104
Estados Unidos	»	1251	400314
Francia	»	14494	4.638181
Italia	»	710	227243
Reino Unido	»	2949	943579
j. Otros productos			
Aceite de patas			
Todo destino	k.	69444	7639
Alemania	»	68593	7545
Reino Unido	»	851	94
Caseína			
Todo destino	k.	69513	3476
Alemania	»	43430	2172
Argentina	»	7800	390
Reino Unido	»	18283	914

Digitized by Google

Exportación por artículos y destinos

Pesos (Piastres)

Destino	Unidad	Cantidad	Valor
1	2	3	4
Crema de leche			
Argentina	k.	6274	1491
Chicharrones			
Alemania	k.	110331	1655
Garras			
Todo destino	k.	339606	13585
Alemania	»	37805	1513
Argentina	»	6433	257
Bélgica	»	67094	2684
Estados Unidos	»	25175	1007
Francia	»	194862	7794
Italia	»	8237	330
Glicerina			
Todo destino	k.	46487	4649
Alemania	»	18820	1882
Francia	»	27667	2767
Manteca			
Reino Unido	k.	21546	6464
Nervios			
Todo destino	k.	417975	16719
Alemania	»	62613	2505
Argentina	»	61978	2479
Bélgica	»	22742	910
Estados Unidos	»	92705	3708
Francia	»	79753	3190
Reino Unido	»	98184	3927
Pelo porcino			
Italia	k.	370	20
Queso			
Todo destino	k.	49570	9914
Argentina	»	1155	231
Brasil	»	490	98
Chile	»	3340	668
Paraguay	»	44585	8917
Residuos de saladero			
Todo destino	k.	48904	733
Alemania	»	44364	665
Reino Unido	»	4540	68
Sangre seca			
Todo destino	k.	695400	10431
Argentina	»	245480	3682
Francia	»	449920	6749
Tripas saladas			
Todo destino	k.	317308	22213
Alemania	»	81074	5676
Argentina	»	185627	12994
Bélgica	»	29738	2082
Brasil	»	143	10
Italia	»	20726	1451
Tripas secas			
Todo destino	k.	8638	2591
Alemania	»	190	57
España	»	8448	2534
Vejigas secas			
Todo destino	k.	1810	544
Brasil	»	1125	338
Italia	»	685	206
Velas de composición			
Paraguay	k.	723	36

II. Agricultura é industrias derivadas

a. Granos, cereales, harinas y pastas

1. Granos y cereales

Alpiste

Todo destino	k.	70270	2810
Brasil	»	63360	2534
Chile	»	6500	260
Paraguay	»	410	16

Avena

Todo destino	k.	6410	161
Brasil	»	5650	142
Paraguay	»	760	19

Cebada

Todo destino	k.	103501	2607
Alemania	»	71901	1798
Brasil	»	610	15
Chile	»	3489	88
Paraguay	»	20501	531
Malvinas	»	1000	25
Trinidad	»	6000	150

Joyo

Argentina	k.	53734	537

Lino

Todo destino	k.	17590	527728
Alemania	»	1351	40513
Argentina	»	14369	431084
Bélgica	»	1115	33459
Brasil	»	6	184
Chile	»	261	7840
Francia	»	89	2656
Países Bajos	»	202	6071
Reino Unido	»	197	5921

Maíz

Todo destino	k.	494918	6931
Alemania	»	157948	2211
Argentina	»	8200	115
Brasil	»	207260	2904
Chile	»	84249	1179
Paraguay	»	7850	110
Malvinas	»	11411	160
Trinidad	»	18000	252

Trigo

Todo destino	t	50176	1.154063
Alemania	»	6981	160564
Argentina	»	26009	598208
Bélgica	»	8151	187491
Brasil	»	26	592
Chile	»	64	1480
Italia	»	1611	37054
Portugal	»	250	5746
Reino Unido	»	7084	162928

Residuos de maíz

Alemania	k.	417506	4175

2. Harinas

De maíz

Todo destino	k.	1226	43
Chile	»	120	4
Paraguay	»	1106	39

De trigo

Todo destino	k.	6.653783	239539
Alemania	»	70000	2520
Argentina	»	195300	7031
Bélgica	»	13836	498
Brasil	»	6.158914	221722
Cuba	»	19320	696
Chile	»	193933	6982
Malvinas	»	2480	90

Sémola

Todo destino	k.	1137	40
Chile	»	791	28
Paraguay	»	346	12

3. Pastas

Fideos

Todo destino	k.	22368	1342
Chile	»	21868	1312
Paraguay	»	500	30

Galletitas

Chile	k.	667	80

b Frutas y legumbres

1. Frutas

Aceitunas

Argentina	k.	1888	94

Almendras

Argentina	k.	2284	457

Digitized by Google

Exportación por artículos y destinos

Pesos (Piastres)

Destino	Unidad	Cantidad	Valor
1	2	3	4
Duraznos			
Todo destino	—	—	23287
Argentina	»	—	20659
Brasil	»	—	1733
Paraguay	»	—	895
Frutillas			
Argentina	—	—	3450
Guindas			
Argentina	—	—	2440
Manzanas			
Argentina	—	—	701
Naranjas			
Argentina	—	117510	588
Peras			
Todo destino	—	—	4656
Argentina	»	—	122
Brasil	»	—	4288
Chile	»	—	108
Paraguay	»	—	138
No especificadas			
Todo destino	—	—	9301
Argentina	»	—	7147
Brasil	»	—	992
Chile	»	—	678
Paraguay	»	—	484
2. Legumbres			
Ajos			
Todo destino	m.	12019	8413
Argentina	»	2251	1576
Brasil	»	4676	3273
Cuba	»	3697	2588
Chile	»	21	15
Paraguay	»	208	145
Trinidad	»	1166	816
Cebollas			
Todo destino	m.	12436	13679
Argentina	»	8283	9111
Cuba	»	2636	2900
Chile	»	490	539
Paraguay	»	747	821
Trinidad	»	280	308
Papas			
Todo destino	k	3800	76
Brasil	»	1600	32
Chile	»	1200	24
Malvinas	»	1000	20
Porotos			
Brasil	k	235	20
No especificadas			
Todo destino	—	—	14607
Argentina	»	—	14276
Brasil	»	—	110
Chile	»	—	221
c. Forrajes y tortas oleaginosas			
Alfalfa			
Todo destino	k.	165607	4305
Argentina	»	14400	374
Brasil	»	151207	3931
Pasto			
Todo destino	k.	17959	144
Brasil	»	4190	34
Cuba	»	1000	8
Chile	»	3020	24
Malvinas	»	9749	78
Tortas de lino			
Todo destino	k.	427901	10698
Chile	»	1500	38
R. Unido	»	423401	10585
Malvinas	»	3000	75
Tortas de mani			
R. Unido	k.	6412	161
Tortas de nabo			
R. Unido	k.	1770	39
d. Otros productos			
Afrechillo			
Todo destino	k.	2234553	26816
Alemania	»	1195223	14343
Argentina	»	266500	3198
Bélgica	»	608880	7307
Brasil	»	3800	46
Chile	»	12400	149
R. Unido	»	140000	1680
Malvinas	»	5250	63
Trinidad	»	2500	30
Afrecho			
Todo destino	k.	2727886	32737
Alemania	»	2098107	25178
Argentina	»	168000	2016
Bélgica	»	358400	4301
Brasil	»	89464	1075
Chile	»	9200	110
Paraguay	»	2965	36
Trinidad	»	1750	21
Cigarrillos			
Todo destino	—	—	5944
Argentina	»	—	2080
Chile	»	—	2269
Paraguay	»	—	1595
Paja para escobas			
Todo destino	k.	199770	11987
Brasil	»	196720	11804
Chile	»	3050	183
Paja para techos			
Brasil	maz.	100	5
Plantas vivas			
Todo destino	—	—	1028
Argentina	»	—	30
Brasil	»	—	998
Semilla de alfalfa			
Brasil	k.	16560	4026
III. Industrias extractivas			
a. Minerales y metales			
1. Minerales			
Adoquines			
Argentina	M.	5008	200312
Arena			
Todo destino	t.	746726	746726
Alemania	»	10	10
Argentina	»	739525	739525
Cuba	»	140	140
E. Unidos	»	1000	1000
Italia	»	55	55
Reino Unido	»	25	25
Rusia	»	21	21
Australia	»	4400	4400
Barbadas	»	1550	1550
Piedra ágata			
Argentina	k.	116620	11662
Piedra cal			
Argentina	t.	277	831
Piedra común			
Argentina	t.	203071	203071
Piedra labrada			
Argentina	k.	876795	1767
Piedra labrada			
Argentina	m/c.	71	71
Tierra			
Todo destino	t.	350	70
Argentina	»	250	50
Barbadas	»	100	20
2. Metales			
Oro			
No especif.	k.	102,^{895} grs	45054

Digitized by Google

Exportación por artículos y destinos

Pesos (Piastres)

Destino	Unidad	Cantidad	Valor
1	2	3	4
b. Caza y pesca			
Cueros:			
De carpincho			
Argentina	u	4733	1184
De lobo marino			
Reino Unido	u.	6659	19977
De nutria			
Todo destino	k.	4517	3613
Alemania	»	4067	3254
Argentina	»	227	181
Italia	»	223	178
De zorro			
Italia	u.	56	14
Perdices en escabeche			
Todo destino	—	—	787
Cuba	—	—	370
Chile	—	—	300
Paraguay	—	—	117
Pescado fresco			
Argentina	c.	333060	16653
Plumas de avestruz			
Todo destino	k.	39727	99320
Alemania	»	3539	8848
España	»	2147	5368
Estados Unidos	»	3749	9373
Francia	»	30292	75731
c. Otros productos			
Agua mineral			
Todo destino	d.	25966	61932
Argentina	»	25719	61438
España	»	7	14
Paraguay	»	240	480
Aves			
Argentina	—	—	7739
Cal			
Brasil	—	815	163
Dulce seco			
Todo destino	k,	790	237
Chile	»	250	75
Paraguay	»	540	162
Escobas			
Todo destino	d.	213	426
Chile	»	69	138
Paraguay	»	144	288
Huevos			
Argentina	—	—	6287
Jabón común			
Chile	k.	1200	72
Leña			
Todo destino	cst.	1493	4181
Argentina	»	61	171
Brasil	»	1432	4010
Ponchos de lana			
Todo destino	u.	77	128
Brasil	»	5	8
Chile	»	72	120
Residuos de curtiduría			
Todo destino	k.	157945	6368
Alemania	»	65968	2638
Brasil	»	26628	1066
España	»	526	21
Estados Unidos	»	64822	2643
IV. Artículos diversos			
Bronce viejo			
Italia	l.	3800	380
Carruajes y carros			
Todo destino	u.	35	3187
Argentina	»	12	722
Brasil	»	18	1165
Paraguay	»	5	1300
Cobre viejo			
Todo destino	k.	26440	2644
Argentina	»	2440	244
Italia	»	24000	2400
Hierro viejo			
Todo destino	k	924383	4132
Alemania	»	3200	16
Argentina	»	109000	55
Bélgica	»	503330	2517
Reino Unido	»	308853	1544
Trapos viejos			
Reino Unido	k.	29782	730
V. Provisiones para buques			
No especificados	—	—	291150

Digitized by Google

Exportación por categorías y destinos (1908)

(Exportation par catégories et destinations)

Pesos (Piastres)

Destino	Unidad	Cantidad	Valor
1	2	3	4
Exportación			
Todo destino	—	—	40.341421
Alemania	—	—	5.454661
Argentina	—	—	8.143029
Austria	—	—	528568
Bélgica	—	—	6.138059
Brasil	—	—	3.467283
Cuba	—	—	848858
Chile	—	—	170924
España	—	—	524066
Estados Unidos	—	—	2.336201
Francia	—	—	7.699927
Italia	—	—	1.310813
Países Bajos	—	—	6071
Paraguay	—	—	21618
Portugal	—	—	133770
Reino Unido	—	—	3.046605
Rusia	—	—	100002
Demás destinos			
Australia	—	—	4400
Canarias	—	—	2475
Barbadas	—	—	1570
Malvinas	—	—	511
Puerto Rico	—	—	51070
Sur África	—	—	12195
Trinidad	—	—	2541
No especificadas	—	—	336204
I. Ganadería é industrias derivadas			
Todo destino	—	—	36.480838
Alemania	—	—	5.188593
Argentina	—	—	5.785772
Austria	—	—	528568
Bélgica	—	—	5.902486
Brasil	—	—	3.200411
Cuba	—	—	842156
Chile	—	—	146608
España	—	—	518663
Estados Unidos	—	—	2.323185
Francia	—	—	7.621540
Italia	—	—	1.270732
Paraguay	—	—	14400
Portugal	—	—	128024
Reino Unido	—	—	2.843015
Rusia	—	—	99981
Canarias	—	—	2475
Puerto Rico	—	—	51070
Sur África	—	—	12195
Trinidad	—	—	964
a. Animales vivos			
Todo destino	—	—	1.706590
Argentina	—	—	653446
Bélgica	—	—	31797
Brasil	—	—	1.001344
Cuba	—	—	7840
Chile	—	—	4280
Paraguay	—	—	4788
Reino Unido	—	—	300
Canarias	—	—	2475
Trinidad	—	—	320

Destino	Unidad	Cantidad	Valor
5	6	7	8
b. Astas			
Todo destino	—	—	111851
Alemania	—	—	1769
Argentina	—	—	16609
Bélgica	—	—	28237
España	—	—	820
Francia	—	—	43823
Italia	—	—	8919
Reino Unido	—	—	11256
Rusia	—	—	418
c. Carnes y extractos			
Todo destino	—	—	5.685379
Alemania	—	—	179
Argentina	—	—	1.120641
Bélgica	—	—	742638
Brasil	—	—	2.106038
Cuba	—	—	834316
Chile	—	—	153
España	—	—	13023
Estados Unidos	—	—	33387
Paraguay	—	—	327
Portugal	—	—	21984
Reino Unido	—	—	748784
Puerto Rico	—	—	51070
Sur Africa	—	—	12195
Trinidad	—	—	644
d. Cerda			
Todo destino	—	—	336401
Alemania	—	—	5577
Argentina	—	—	10907
Bélgica	—	—	47266
Brasil	—	—	140
Estados Unidos	—	—	70521
Francia	—	—	56984
Italia	—	—	139817
Reino Unido	—	—	5189
e. Cueros			
Todo destino	—	—	9.930835
Alemania	—	—	1.403452
Argentina	—	—	451566
Austria	—	—	20997
Bélgica	—	—	1.717378
Brasil	—	—	12426
Chile	—	—	922
España	—	—	228213
Estados Unidos	—	—	1.795807
Francia	—	—	2.815152
Italia	—	—	730382
Paraguay	—	—	332
Portugal	—	—	106040
Reino Unido	—	—	648168
f. Grasa y sebo			
Todo destino	—	—	1.570928
Alemania	—	—	10079
Argentina	—	—	311184
Bélgica	—	—	80013
Brasil	—	—	71308
Chile	—	—	140585
España	—	—	273969
Francia	—	—	32943
Italia	—	—	160523
Reino Unido	—	—	390761
Rusia	—	—	99563

Destino	Unidad	Cantidad	Valor
9	10	11	12
g. Guano			
Todo destino	—	—	62486
Alemania	—	—	15907
Argentina	—	—	4562
Bélgica	—	—	16841
Reino Unido	—	—	25176
h. Huesos y ceniza de huesos			
Todo destino	—	—	118192
Argentina	—	—	21697
Bélgica	—	—	3921
Estados Unidos	—	—	18441
Francia	—	—	13957
Italia	—	—	1841
Reino Unido	—	—	58335
I. Lana			
Todo destino	—	—	16.856016
Alemania	—	—	3.727960
Argentina	—	—	3.173636
Austria	—	—	507571
Bélgica	—	—	3.228719
Brasil	—	—	8709
España	—	—	104
Estados Unidos	—	—	400314
Francia	—	—	4.638181
Italia	—	—	227243
Reino Unido	—	—	943579
j. Otros productos			
Todo destino	—	—	102160
Alemania	—	—	23670
Argentina	—	—	21524
Bélgica	—	—	5676
Brasil	—	—	446
Chile	—	—	668
España	—	—	2534
Estados Unidos	—	—	4715
Francia	—	—	20500
Italia	—	—	2007
Paraguay	—	—	8953
Reino Unido	—	—	11467
II. Agricultura é industrias derivadas			
Todo destino	—	—	2.119715
Alemania	—	—	251302
Argentina	—	—	1.105294
Bélgica	—	—	233056
Brasil	—	—	260460
Cuba	—	—	6192
Chile	—	—	23611
Francia	—	—	2656
Italia	—	—	37054
Países Bajos	—	—	6071
Paraguay	—	—	4871
Portugal	—	—	5746
Reino Unido	—	—	181314
Malvinas	—	—	511
Trinidad	—	—	1577

Digitized by Google

Exportación por categorías y destinos (1908)

Pesos (Piastres

Destino	Unidad	Cantidad	Valor
1	2	3	4
a. Granos, cereales, harinas y pastas			
Todo destino	—	—	1.940056
Alemania	—	—	211781
Argentina	—	—	1.036975
Bélgica	—	—	221448
Brasil	—	—	228093
Cuba	—	—	696
Chile	—	—	19253
Francia	—	—	2656
Italia	—	—	37054
Países Bajos	—	—	6071
Paraguay	—	—	757
Portugal	—	—	5746
Reino Unido	—	—	168849
Malvinas	—	—	275
Trinidad	—	—	402
1. Granos y cereales			
Todo destino	—	—	1.699012
Alemania	—	—	209261
Argentina	—	—	1.029944
Bélgica	—	—	220950
Brasil	—	—	6371
Chile	—	—	10847
Francia	—	—	2656
Italia	—	—	37054
Países Bajos	—	—	6071
Paraguay	—	—	676
Portugal	—	—	5746
Reino Unido	—	—	168842
Malvinas	—	—	185
Trinidad	—	—	402
2. Harinas			
Todo destino	—	—	239622
Alemania	—	—	2520
Argentina	—	—	7031
Bélgica	—	—	498
Brasil	—	—	221722
Cuba	—	—	696
Chile	—	—	7014
Paraguay	—	—	51
Malvinas	—	—	90
3. Pastas			
Todo destino	—	—	1422
Chile	—	—	1392
Paraguay	—	—	30
b. Frutas y legumbres			
Todo destino	—	—	81769
Argentina	—	—	60621
Brasil	—	—	10448
Cuba	—	—	5488
Chile	—	—	1585
Paraguay	—	—	2483
Malvinas	—	—	20
Trinidad	—	—	1124

Destino	Unidad	Cantidad	Valor
5	6	7	8
1. Frutas			
Todo destino	—	—	44974
Argentina	—	—	35658
Brasil	—	—	7013
Chile	—	—	786
Paraguay	—	—	1517
2. Legumbres			
Todo destino	—	—	36795
Argentina	—	—	24963
Brasil	—	—	3435
Cuba	—	—	5488
Chile	—	—	799
Paraguay	—	—	966
Malvinas	—	—	20
Trinidad	—	—	1124
c. Forrajes y tortas oleaginosas			
Todo destino	—	—	15347
Argentina	—	—	374
Brasil	—	—	3965
Cuba	—	—	8
Chile	—	—	62
Reino Unido	—	—	10785
Malvinas	—	—	153
d. Otros productos			
Todo destino	—	—	82543
Alemania	—	—	39521
Argentina	—	—	7324
Bélgica	—	—	11608
Brasil	—	—	17954
Chile	—	—	2711
Paraguay	—	—	1631
Reino Unido	—	—	1680
Malvinas	—	—	63
Trinidad	—	—	51
III. Indust. extractivas y sus derivadas			
Todo destino	—	—	1.438645
Alemania	—	—	14750
Argentina	—	—	1.250942
Brasil	—	—	5247
Cuba	—	—	510
Chile	—	—	705
España	—	—	5403
Estados Unidos	—	—	13016
Francia	—	—	75731
Italia	—	—	247
Paraguay	—	—	1047
Reino Unido	—	—	20002
Rusia	—	—	21
Australia	—	—	4400
Barbadas	—	—	1570
No especificados	—	—	45054

Destino	Unidad	Cantidad	Valor
9	10	11	12
a. Minerales y metales			
Todo destino	—	—	1.209564
Alemania	—	—	10
Argentina	—	—	1.157289
Cuba	—	—	140
Estados Unidos	—	—	1000
Italia	—	—	55
Reino Unido	—	—	25
Rusia	—	—	21
Australia	—	—	4400
Barbadas	—	—	1570
No especificados	—	—	45054
1. Minerales			
Todo destino	—	—	1.164510
Alemania	—	—	10
Argentina	—	—	1.157289
Cuba	—	—	140
Estados Unidos	—	—	1000
Italia	—	—	55
Reino Unido	—	—	25
Rusia	—	—	21
Australia	—	—	4400
Barbadas	—	—	1570
2. Metales Oro			
No especificados	—	—	45054
b. Caza y pesca			
Todo destino	—	—	141548
Alemania	—	—	12102
Argentina	—	—	18018
Cuba	—	—	370
Chile	—	—	300
España	—	—	5368
Estados Unidos	—	—	9373
Francia	—	—	75731
Italia	—	—	192
Paraguay	—	—	117
Reino Unido	—	—	19977
c. Demás productos			
Todo destino	—	—	87533
Alemania	—	—	2638
Argentina	—	—	75635
Brasil	—	—	5247
Chile	—	—	405
España	—	—	35
Estados Unidos	—	—	2643
Paraguay	—	—	930
IV. Artículos diversos			
Todo destino	—	—	11073
Alemania	—	—	16
Argentina	—	—	1021
Bélgica	—	—	2517
Brasil	—	—	1165
Italia	—	—	2780
Paraguay	—	—	1300
Reino Unido	—	—	2274
V. Provisiones para buques			
No especificados	—	—	291150

Digitized by Google

Exportación sujeta á derechos y libre de derechos por aduanas (1908)

(Exportation sujette et libre de droits, par douanes)

Pesos (Piastres)

Aduanas	Sujeta y libre	Sujeta	Libre	Aduanas	Sujeta y libre	Sujeta	Libre	Aduanas	Sujeta y libre	Sujeta	Libre
1	2	3	4	5	6	7	8	9	10	11	12
Todas aduanas	**40.341421**	**36.507349**	**3.834072**	**Colonia**	**2.385987**	**1.023836**	**1.362151**	Corrales	6937	6937	—
				Colonia p. d.	623392	333256	290136	Cuchilla Negra	8161	8161	—
Montevideo	28.574618	26.275335	2.299283	Agraciada	33475	33475	—	San Luis	31960	31960	—
				Carmelo	362331	35573	326758	Yaguarí	42445	42405	—
Demás aduanas	11.766803	10.232014	1.534789	Conchillas	794145	517764	276381				
				Martín Chico	70192	41426	28766	**Salto**	2.243433	2.228038	15395
Artigas	**190063**	**181237**	**8826**	Nueva Palmira	130418	35911	94507				
Paso de Ramos	5069	5069	—	Riachuelo	25282	—	25282	**Soriano**	**1.233522**	**1.162372**	**71150**
San Eugenio	104622	96362	8260	Sauce	346752	26431	320321	Mercedes	818980	818980	—
Santa Rosa	62334	61768	566					Dolores	110045	38895	71150
Ricardiño	18038	18038	—	**Paysandú**	2.607237	2.588271	18966	Soriano	304497	304497	—
Cerro Largo	**640668**	**639052**	**1616**	**Río Negro (F. Bentos)**	2.268980	2.251233	17747				
Artigas	113296	112290	1006					**Treinta y Tres**	**42075**	**38212**	**3863**
Aceguá	225749	225749	—	**Rivera**	**154838**	**119763**	**35075**	Chuy	38351	38212	139
Centurión	48405	47795	610	Rivera p. d.	56333	21258	35075	Cebollatí	3329	—	3329
Melo	253218	253218	—	Batoví	9002	9002	—	Pelotas	395	—	395

Exportación por destinos y aduanas (1908)

(Exportation par destinations et douanes)

Destinos	Todas aduanas			Aduana de Montevideo			Demás aduanas		
	Sujeta y libre	Sujeta	Libre	Sujeta y libre	Sujeta	Libre	Sujeta y libre	Sujeta	Libre
1	2	3	4	5	6	7	8	9	10
Todos destinos	**40.341421**	**36.507349**	**3.834072**	**28.574618**	**26.275335**	**2.299283**	**11.766803**	**10.232014**	**1.534789**
Alemania	5.454661	5.163911	290750	5.301551	5.011484	290067	153110	152427	683
Argentina	8.143029	6 478212	1.664817	309328	124129	185199	7.833701	6.354083	1.479618
Austria	528568	528568	—	528568	528568	—	—	—	—
Bélgica	6.138059	5.851379	286680	4.655447	4.370296	285151	1.482612	1.481083	1529
Brasil	3.467283	3.149686	317597	2.104574	1.839916	264658	1.362709	1.309770	52939
Cuba	848858	834456	14402	742721	728319	14402	106137	106137	—
Chile	170924	140585	30339	135254	104915	30339	35670	35670	—
España	524066	516129	7937	497499	489562	7937	26567	26567	—
Estados Unidos	2.336201	2.323185	13016	2.301588	2.288572	13016	34613	34613	—
Francia	7.699927	7.615293	84634	7.698868	7.614234	84634	1059	1059	—
Italia	1.310813	1.268662	42151	1.284646	1.242495	42151	26167	26167	—
Países Bajos	6071	—	6071	6071	—	6071	—	—	—
Paraguay	21618	307	21311	21618	307	21311	—	—	—
Portugal	133770	128024	5746	129082	123336	5746	4688	4688	—
Reino Unido	3.046605	2.311832	734773	2.437846	1.703073	734773	608759	608759	—
Rusia	100002	100002	—	9361	9361	—	90641	90641	—
Otros destinos:									
Australia	4400	—	4400	4400	—	4400	—	—	—
Barbabas	1570	350	1220	1200	—	1200	370	350	20
Canarias	2475	—	2475	2475	—	2475	—	—	—
Malvinas	511	—	511	511	—	511	—	—	—
Puerto Rico	51070	51070	—	51070	51070	—	—	—	—
Trinidad	2541	644	1897	2541	644	1897	—	—	—
Sur-Africa	12195	—	12195	12195	—	12195	—	—	—
No especificados	336204	45054	291150	336204	45054	291150	—	—	—

Digitized by Google

Exportación por destinos, departamentos y aduanas

(Exportation par destinations, départements et douanes)

Aduanas	Sujeta y libre	Sujeta	Libre
1	2	3	4
Todas aduanas	**40.341421**	**36.507349**	**3.934072**
Alemania			
Todas aduanas	**5.454661**	**5.163911**	**290750**
Montevideo	5 301551	5.011484	290067
Río Negro (F. Bentos)	16600	15917	683
Salto	3660	3660	—
Soriano (Mercedes)	132850	132850	—
Argentina			
Todas aduanas	**8.143029**	**6.478212**	**1.664817**
Montevideo	309328	124129	185199
Artigas (Santa Rosa)	5920	5750	170
Colonia	2.372213	1.013791	1.358422
Colonia p d.	613347	323211	290136
Agraciada	33475	33475	—
Carmelo	362331	35573	326758
Conchillas	794145	517764	276381
Martín Chico	70192	41426	28766
Nueva Palmira	126689	35911	90778
Riachuelo	25282	—	25282
Sauce	346752	26431	320321
Paysandú	1.825942	1.806996	18946
Río Negro (F. Bentos)	503060	487525	15535
Salto	2.091939	2.076544	15395
Soriano	1.034627	963477	71150
Mercedes	625515	625515	—
Dolores	110045	38895	71150
Soriano	299067	299067	—
Australia			
Montevideo	4400	—	4400
Austria			
Montevideo	528568	528568	—
Bélgica			
Todas aduanas	**6.138059**	**5.851379**	**286680**
Montevideo	4.655447	4.370296	285151
Río Negro (F. Bentos)	1.356541	1.355012	1529
Paysandú	120641	120641	—
Soriano	5430	5430	—
Brasil			
Todas aduanas	**3.467283**	**3.149686**	**317597**
Montevideo	2.104574	1.839916	264658
Artigas	184143	175487	8659
Paso de Ramos	5069	5069	—
Ricardiño	18038	18038	—
San Eugenio	104622	96362	8260
Santa Rosa	56414	56018	396
Cerro Largo	648660	639052	1616
Artigas	113296	112290	1006
Aceguá	225749	225749	—
Centurión	48405	47795	610
Melo	253218	253218	—
Colonia N. Palmira)	3729	—	3729
Paysandú	257259	257259	—
Rivera	154838	119763	35075
Rivera p d.	56333	21258	35075
Batoví	9002	9002	—
Corrales	6937	6937	—
Cuchilla Negra	8161	8161	—
San Luis	31960	31960	—
Yaguarí	42445	42445	—
Salto	26454	26454	—
Soriano (Mercedes)	53543	53543	—
Treinta y Tres	42075	38212	3863
Chuy	38351	38212	139
Cebollatí	3329	—	3329
Pelotas	395	—	395
Cuba			
Todas aduanas	**848858**	**834456**	**14402**
Montevideo	742721	728319	14402
Paysandú	105008	105008	—
Salto	1129	1129	—
Chile			
Todas aduanas	**170924**	**140585**	**30339**
Montevideo	135254	104915	30339
Paysandú	14679	14679	—
Río Negro (F. Bentos)	20991	20991	—
España			
Todas aduanas	**524066**	**516129**	**7937**
Montevideo	497499	489562	7937
Paysandú	25555	25555	—
Salto	1012	1012	—
Estados Unidos			
Todas aduanas	**2.336201**	**2.323185**	**13016**
Montevideo	2.301588	2.288572	13016
Paysandú	34613	34613	—
Francia			
Todas aduanas	**7.699927**	**7.615293**	**84634**
Montevideo	7.698868	7.614234	84634
Paysandú	1059	1059	—
Italia			
Todas aduanas	**1.310831**	**1.268662**	**42151**
Montevideo	1.284646	1.242495	42151
Paysandú	2445	2445	—
Río Negro (F. Bentos)	23722	23722	—
Países Bajos			
Montevideo	6071	—	6071
Paraguay			
Montevideo	21618	307	21311
Portugal			
Todas aduanas	**133770**	**128024**	**5746**
Montevideo	129082	123336	5746
Paysandú	2669	2669	—
Salto	2019	2019	—
Reino Unido			
Todas aduanas	**3 046605**	**2.311832**	**734773**
Montevideo	2.437846	1.703073	734773
Colonia	10045	10045	—
Paysandú	216997	216997	—
Río Negro (F. Bentos)	257425	257425	—
Salto	117220	117220	—
Soriano (Mercedes)	7072	7072	—
Rusia			
Todas aduanas	**100002**	**100002**	**—**
Montevideo	9361	9361	—
Río Negro (F. Bentos)	90641	90641	—
Barbadas			
Todas aduanas	**1570**	**350**	**1220**
Montevideo	1200	—	1200
Paysandú	370	350	20
Canarias			
Montevideo	2475	—	2475
Malvinas			
Montevideo	511	—	511
Puerto Rico			
Montevideo	51070	51070	—
Trinidad			
Montevideo	2541	644	1897
Sur Africa			
Montevideo	12195	—	12195
Demás países y no especificados			
Montevideo	336204	45054	291150

Digitized by Google

Exportación por destinos y aduanas (Exportation par destinations et douanes) 1907 y 1908

Pesos (Piastres)

Procedencias	1908	1907	Diferencia	Proporción °/₀ sobre el total		
				1908	1907	Diferencia
Por destinos (Par destinations)						
Todos destinos	**40.341421**	**34.963955**	**5.377466**	**100**	**100**	
Alemania	5.454661	4.647866	806795	13,51	13,29	0,22
Argentina	8.143029	7.295195	847834	20.18	20,87	— 0,69
Australia	4400	12750	— 8350	0,01	0,04	— 0,03
Austria	528568	116880	411688	1,31	0,33	0,98
Bélgica	6.138059	5.551733	586326	15,21	15,88	— 0,67
Brasil	3.467283	2.759863	707420	8,59	7,89	0,70
Cuba	848858	1.092966	— 244108	2,10	3,13	— 1,03
Chile	170924	289239	— 118315	0,44	0,83	— 0,39
España	524066	533674	— 9608	1,30	1,53	— 0,23
Estados Unidos	2.336201	1.603330	732871	5,79	4,61	1,18
Francia	7.699927	6.431631	1.268296	19,08	18,40	0,68
Italia	1.310813	1.155704	155109	3,24	3,30	— 0,06
Países Bajos	6071	11910	— 5839	0,01	0,03	— 0,02
Paraguay	21618	9343	12275	0,05	0,02	0,03
Portugal	133770	101784	31986	0,33	0,29	0,04
Reino Unido	3.046605	2.993154	53451	7,56	8,56	— 1,00
Rusia	100002	—	100002	0,24	—	0,24
Demás destinos:						
Barbadas	1570	330	1240	—	—	—
Canarias	2475	5941	— 3466	0,01	0,01	—
Malvinas	511	1483	— 972	—	—	—
Puerto Rico	51070	—	51070	0,12	—	0,12
Sud-Africa	12195	—	12195	0,03	—	0,03
Trinidad	2541	3794	— 1253	0,06	0,01	0,05
Otros destinos	336204	345385	— 9181	0,83	0,98	— 0,15
Por aduanas (Par douanes)						
La República	**40.341421**	**34.963955**	**5.377466**	**100,00**	**100,00**	
Montevideo	28.574618	24.865365	3.709253	70,83	71,12	— 0,29
Artigas	190063	146505	43558	0,47	0,42	0,05
Cerro Largo	640668	107874	532794	1,61	0,31	1,30
Colonia	2.385987	2.071665	314322	5,91	5,92	— 0,01
Maldonado	—	—	—	—	—	—
Paysandú	2.607237	2.323878	283359	6,46	6,65	— 0,19
Río Negro	2.268980	2.423321	— 154341	5,62	6,93	— 1,31
Rivera	154838	30192	124646	0,38	0,09	0,29
Rocha	—	—	—	—	—	—
Salto	2.243433	1.854918	388515	5,56	5,30	0,26
Soriano	1.233522	1.126308	107214	3,06	3,22	— 0,16
Treinta y Tres	42075	13929	28146	0,10	0,04	0,06

Digitized by Google

Exportación por destinos y aduanas (1909)

Pesos (Piastres)

Destinos	Sujeto y libre	Sujeto	Libre	Destinos	Sujeto y libre	Sujeto	Libre
1	2	3	4	5	6	7	8
Por destinos							
Todos destinos	**45.109191**	**39.331286**	**5.777905**	Portugal	183530	178134	5396
Alemania	6.673385	6.421484	251901	R. Unido	2.680689	1.956707	723982
Argentina	8.195018	5.183299	3.011719	Rusia	44368	44328	40
Austria	526701	525951	750				
Bélgica	6.480254	5.853583	626671				
Brasil	4.019797	3.623308	396489	Australia	5800	—	5800
Cuba	1.046399	1.023844	22555	Barbadas	7583	3193	4390
Chile	186667	128050	58617	Canarias	7024	—	7024
España	550980	531647	19333	Malvinas	4529	—	4529
Estados Unidos	3.762442	3.726830	35612	Puerto Rico	75002	73751	1251
Francia	8.841384	8.719430	121954	Sud Africa	750	—	750
Italia	1.413410	1.336989	76421	Trinidad	12579	724	11855
Paraguay	11225	34	11191	Demás destinos y no esp.	379675	—	379675
Por aduanas							
Todos destinos	**45.109191**	**39.331286**	**5.777905**	Río Negro (Fray Bentos)	2.393810	2.376941	16869
Montevideo	31.941559	29.101796	2.839763				
				Soriano	**1.505147**	**1.380926**	**124221**
Artigas	**279551**	**276307**	**3244**	Dolores	199464	80665	118799
San Eugenio	137234	135088	2546	Mercedes	1.049164	1.043742	5422
Santa Rosa	82461	81763	698	Soriano	256519	256519	—
Paso de Ramos	44655	44655	—				
Ricardiño	14801	14801	—	Paysandú	3.003801	2.984769	19032
Cerro Largo	**748839**	**745807**	**3032**				
Aceguá	209345	209345	—	**Rivera**	**207477**	**171515**	**35962**
Artigas	204869	201840	3029	Rivera (p. d	97368	61406	35962
Centurión	73040	73037	3	Batoví	22771	22771	—
Melo	261585	261585	—	Corrales	9156	9156	—
				Cuchilla Negra	4977	4977	—
Colonia	**2.901013**	**173143**	**2.727870**	San Luis	41212	41212	—
Colonia (p. d.)	676652	7092	669560	Yaguarí	31993	31993	—
Agraciada	45898	—	45898				
Carmelo	550418	15489	534929				
Conchillas	813709	130150	683559	**Salto**	2.062407	2.057401	5006
Martín Chico	62607	—	92607				
Nueva Palmira	144992	20382	124610				
Riachuelo	54410	—	54510	**Treinta y Tres**	**65587**	**62681**	**2906**
Rosario	42	—	42	Chuy	62731	62681	50
Sauce	522285	30	522255	Cebollatí	2856	—	2856

Digitized by Google

Exportación por categorías y destinos
(Exportation par catégories et destinations)

Pesos (Piastres)

Destino	1909
1	2
Exportación	
Todo destino	45.109191
Alemania	6.673385
Argentina	8.195018
Austria	526701
Bélgica	6.480254
Brasil	4.019797
Cuba	1.046399
Chile	186667
España	550980
Estados Unidos	3.762442
Francia	8.841384
Italia	1.413410
Paraguay	11225
Portugal	183530
Reino Unido	2.680689
Rusia	44368
Demás destinos:	
Australia	5800
Barbadas	7583
Canarias	7024
Malvinas	4529
Puerto Rico	75002
Sur Africa	750
Trinidad	12579
Ot dest. y no esp.	379675
I. Ganadería é industrias derivadas	
Todo destino	40.190056
Alemania	6.458181
Argentina	5.236275
Austria	525951
Bélgica	5.917844
Brasil	3.669385
Cuba	1.024804
Chile	129907
España	537885
Estados Unidos	3.738264
Francia	8 740469
Italia	1.343572
Paraguay	5636
Portugal	178484
Reino Unido	2.559119
Rusia	44328
Demás destinos:	
Malvinas	3712
Puerto Rico	73751
Trinidad	2489
a. Animales vivos	
Todo destino	1.793780
Alemania	940
Argentina	517545
Bélgica	27863
Brasil	1.239045
Cuba	960
Chile	500
España	600
Paraguay	850
Malvinas	3712
Trinidad	1765
b. Astas	
Todo destino	126277
Alemania	468
Argentina	14756
Bélgica	42967
Estados Unidos	18773
Francia	17670
Italia	20083
Reino Unido	11174
Rusia	386
c. Carnes y extractos	
Todo destino	6.190979
Alemania	128
Argentina	1.279677
Bélgica	255273
Brasil	2.338809
Cuba	1.013844
Chile	1042
España	12478
Estados Unidos	973
Francia	32
Italia	1103
Paraguay	34
Portugal	34269
Reino Unido	1.178842
Puerto Rico	73751
Trinidad	724
d. Cerda	
Todo destino	342532
Alemania	8389
Argentina	24353
Bélgica	45495
Brasil	195
Estados Unidos	84591
Francia	127627
Italia	47562
Reino Unido	4320
e. Cueros	
Todo destino	11.165155
Alemania	1.870696
Argentina	605373
Austria	7500
Bélgica	2.315195
Brasil	14608
Cuba	10000
Chile	887
España	182047
Estados Unidos	2.557468
Francia	2.466511
Italia	564796
Portugal	132167
Reino Unido	437907
f. Grasa y sebo	
Todo destino	1.597816
Alemania	116989
Argentina	236337
Bélgica	56470
Brasil	39630
Chile	127188
España	333441
Italia	225535
Portugal	11698
Reino Unido	412603
Rusia	37925
g. Huano	
Todo destino	54138
Alemania	21214
Argentina	18783
Bélgica	8156
Estados Unidos	5534
Reino Unido	451
h. Huesos y ceniza de huesos	
Todo destino	115548
Alemania	818
Argentina	16188
Bélgica	2221
España	155
Estados Unidos	6083
Francia	16352
Italia	1387
Reino Unido	66327
Rusia	6017
i. Lana	
Todo destino	18.682112
Alemania	4.411555
Argentina	2.494861
Austria	518451
Bélgica	3.153577
Brasil	36329
España	5131
Estados Unidos	1.057413
Francia	6.078597
Italia	478893
Reino Unido	447305
j. Demás productos	
Todo destino	121719
Alemania	26984
Argentina	28402
Bélgica	10627
Brasil	769
Chile	290
España	4033
Estados Unidos	7429
Francia	33680
Italia	4213
Paraguay	4752
Portugal	350
Reino Unido	190
II. Agricultura é industrias derivadas	
Todo destino	2.869633
Alemania	189351
Argentina	1.503003
Bélgica	561176
Brasil	343034
Cuba	21595
Chile	51851
España	3231
Francia	3851
Italia	48667
Paraguay	2136
Portugal	5046
Reino Unido	117910
Demás destinos:	
Canarias	7024
Malvinas	417
Puerto Rico	1251
Trinidad	10090
a. Granos, cereales, harinas y pastas	
Todo destino	2.292724
Alemania	108467
Argentina	1.143649
Bélgica	510721
Brasil	308132
Cuba	8370
Chile	44100
España	3231
Italia	48631
Paraguay	363
Portugal	3718
Reino Unido	96716
Canarias	7024
Malvinas	300
Trinidad	9302
I. Granos y cereales	
Todo destino	1.979251
Alemania	97663
Argentina	1.143649
Bélgica	510721
Brasil	44318
Cuba	8291
Chile	6824
España	3231
Italia	48451
Paraguay	316
Portugal	3718
Reino Unido	95456
Canarias	7024
Malvinas	287
Trinidad	9302
2. Harinas	
Todo destino	308738
Alemania	10804
Brasil	263814
Cuba	79
Chile	32547
Italia	180
Paraguay	41
Reino Unido	1260
Malvinas	13
3. Pastas	
Todo destino	4735
Chile	4729
Paraguay	6
b. Frutas y legumbres	
Todo destino	75353
Argentina	42993
Brasil	12152
Cuba	13167
Chile	2769
Paraguay	1748
Portugal	464
Malvinas	41
Puerto Rico	1251
Trinidad	768
I. Frutas	
Todo destino	38818
Argentina	27878
Brasil	9397
Chile	1047
Portugal	464
Malvinas	32

Digitized by Google

Exportación por categorías y destinos

Pesos (Piastres)

Destino	1909
1	2
2. Legumbres	
Todo destino	36535
Argentina	15115
Brasil	2755
Cuba	13167
Chile	1722
Paraguay	1748
Malvinas	9
Puerto Rico	1251
Trinidad	768
c. Forrajes y tortas oleaginosas	
Todo destino	15053
Argentina	12
Brasil	3800
Cuba	16
Italia	36
Reino Unido	9169
Trinidad	20
d. Demás productos	
Todo destino	486503
Alemania	80884
Argentina	314349
Bélgica	50455

Destino	1909
3	4
Brasil	18950
Cuba	42
Chile	4982
Francia	3851
Paraguay	25
Portugal	864
Reino Unido	12025
Malvinas	76
III. Industrias extractivas y sus derivadas	
Todo destino	1.651398
Alemania	25433
Argentina	1.454326
Austria	750
Bélgica	1202
Brasil	6574
Chile	4796
España	9864
Estados Unidos	24178
Francia	97064
Italia	1000
Paraguay	3330
Reino Unido	2539
Rusia	40
Australia	5800
Barbadas	7583
Malvinas	400
Sur Africa	750
No especificados	5769

Destino	1909
5	6
a. Minerales y metales	
Todo destino	1.440841
Alemania	407
Argentina	1.408034
Austria	750
Bélgica	300
Brasil	300
Chile	600
España	300
Estados Unidos	8054
Italia	1000
Paraguay	200
Reino Unido	954
Rusia	40
Australia	5800
Barbadas	7583
Sur Africa	750
No especificados	5769
I. Minerales	
Todo destino	1.435072
Alemania	407
Argentina	1.408034
Austria	750
Bélgica	300
Brasil	300
Chile	600
España	300
Estados Unidos	8054

Destino	1909
7	8
Italia	1000
Paraguay	200
Reino Unido	954
Rusia	40
Australia	5800
Barbadas	7583
Sur Africa	750
2. Metales	
No especificados	5769
b. Caza y pesca	
Todo destino	152451
Alemania	20979
Argentina	10615
Brasil	2228
Chile	805
España	9564
Estados Unidos	10425
Francia	96983
Paraguay	112
Reino Unido	740
c. Otros productos	
Todo destino	58106
Alemania	4047
Argentina	35677

Destino	1909
9	10
Bélgica	902
Brasil	4046
Chile	3391
Estados Unidos	5699
Francia	81
Paraguay	3018
Reino Unido	845
Malvinas	400
IV. Varios artículos	
Todo destino	24198
Alemania	420
Argentina	1414
Bélgica	32
Brasil	804
Chile	113
Italia	20171
Paraguay	123
Reino Unido	1121
V. Provisiones para buques	
No especificados	373906

Digitized by Google

Exportación por artículos (1909)
(Exportation par articles)

Pesos (Piastres)

Artículos	Unidad	Cantidad	Valor $
1	2	3	4
Exportación	—	—	45.109191
I. Ganadería	—	—	40.190056
a) Animales vivos	—	—	1.793780
Bovinos	u.	202858	1.352753
Caprinos	»	100	200
Equinos	»	4423	33120
Mulares	»	1262	12078
Ovinos	»	267306	391324
Porcinos	»	1347	4305
b) Astas	—	—	126277
De campo	u.	218443	3275
» matadero	»	499809	14996
» saladero	»	1.336215	100219
Marlos de astas	k.	819190	7787
c) Carnes y extractos	—	—	8.190979
Carne congelada	k.	5.680929	340856
» conservada	»	2.743202	548641
» (extracto de)	»	530772	955389
» líquida	»	19340	5803
» tasajo	»	48.460363	3.876728
Carneros congelados	»	4.359279	261556
Caldo concentrado	»	136831	41050
Hígados secos	»	17885	268
Lenguas conservadas	»	732981	146597
» frescas	»	28153	2815
Riñones	»	132600	7956
Sesos	»	39247	3140
Tocino	»	1800	180
d) Cerda	»	856333	342532
e) Cueros y sus artefactos	—	—	11.165155
De cabra	u.	14	7
» corderito	k.	268320	67081
» lanares	»	9.586054	2.396518
» » salados	u.	186	41
» vacunos salados	»	850404	4.252020
» » secos	»	1.246350	3.739050
» » nonatos sal.	»	37202	29760
» » » secos	k.	174200	52261
» vaquill. y bec. salad.	u.	42087	50504
» » » » secos	k.	2.069229	517314
» yeguarizos salados	u.	4770	9540
» » secos	»	44819	49302
Pellones	»	108	180
Calzado	—	—	1577
f) Grasa y sebo	—	—	1.597816
Grasa de vaca	k.	1.117422	122917
Sebo	»	15.525127	1.474899
g) Huano	»	3.609070	54138
h) Huesos y ceniza de hues.	—	—	115548
Canillas	k.	477429	3820
Ceniza de huesos	»	7.919250	47515
Huesos	»	7.329626	58638
Pezuñas	»	586774	5575

Artículos	Unidad	Cantidad	Valor $
5	6	7	8
i) Lana	k.	58.381602	18.682112
j) Demás productos	—	—	121719
Aceite de patas	k.	48159	5297
Caseína	»	4380	219
Chicharrones	»	83290	1250
Garras	»	703497	28142
Glicerina	»	57425	5742
Nervios	»	366149	14645
Queso	»	29880	5977
Residuos de saladero	»	131828	1978
Sangre seca	»	1.096550	16450
Tripas saladas	»	531345	37194
» secas	»	13252	3975
Vejigas »	»	2445	733
Velas de composición	»	2300	117
II. Agricultura é ind. deriv.	—	—	2.869633
a) Granos, cereales, harinas y pastas	—	—	2.292724
1. Granos y cereales	—	—	1.979251
Alpiste	k.	172550	6902
Avena	»	48517	1213
Cebada	»	1.182927	29574
Granzas	»	300	3
Maíz	»	19.698853	275786
» (residuos)	»	767188	7672
Maní	»	50811	2795
Trigo	»	71.969982	1.655306
2. Harinas	—	—	308738
De maíz	k.	1474	51
» trigo	»	8.572758	308620
Sémola	»	1941	67
3. Pastas alimenticias (Fideos)	»	78907	4735
b) Frutas y legumbres	—	—	75353
1. Frutas	—	—	38818
Aceitunas	k.	35940	1797
Duraznos	—	—	21741
Frutillas	—	—	600
Guindas	—	—	850
Naranjas	M.	56	118
Peras	—	—	4678
No especificadas	—	—	9034
2. Legumbres	—	—	36535
Ajos	M.	20362	14255
Cebollas	»	12071	13281
Papas	k.	7295	146
No especificadas	—	—	8853
c) Forrajes y tortas oleagin.	—	—	15053
Alfalfa	k.	218165	5671
Pasto	»	26600	213
Tortas de colza	»	7350	88
» » lino	»	363253	9081

Artículos	Unidad	Cantidad	Valor $
9	10	11	12
d) Demás productos	—	—	486503
Afrechillo	k.	1.980586	23764
Afrecho	»	4.873697	58484
Mates	u.	26900	243
Paja para escobas	»	228712	13723
Plantas vivas	—	—	3034
Semilla de alfalfa	k.	1600	400
» » lino	»	12.894617	386840
Vino nacional	l.	125	15
III. Industrias extractivas y sus derivadas	—	—	1.651398
a) Minerales y metales	—	—	1.440841
1. Minerales	—	—	1.435072
Adoquines	u.	8.132116	325286
Arena	t.	756464	756464
Piedra ágata	k.	5113	511
» cal	t.	25	75
» común	»	346572	346572
» cristalizada	k.	1920	192
» cuarzo	»	13400	404
» labrada	»	2.452920	4906
» »	m/c	502	502
Tierra	t.	800	160
2. Metales (Oro)	k.	13^{112}	5769
b) Productos de la caza y pesca	—	—	152451
Cueros de carpincho	u.	10702	3035
» » nutria	k.	11929	9544
» » zorro	u.	157	39
Pescado fresco	coll	146700	7335
Perdices en escabeche	—	—	1067
Plumas de avestruz	k.	52571	131431
c) Otros productos	—	—	58106
Aguas minerales	d.	6678	13356
Aves en general	—	—	8193
Carbón de leña	h.	10	28
Cigarrillos	—	—	14715
Escobas	d.	483	966
Huevos	—	—	4942
Ladrillos	u.	36000	216
Leña	est.	1055	2954
Ponchos de lana	u.	581	1162
Residuos de curtidurías	k.	289368	11574
IV. Varios artículos	—	—	24198
Bronce viejo	k.	3110	311
Cobre »	»	2500	250
Carros y carruajes	u.	21	983
Dulce en general	k.	1081	325
Hierro viejo	»	4.241578	21208
Trapos viejos	»	47186	1121
V. Provisiones para buques	—	—	373906

Digitized by Google

Exportación por artículos y destinos (1909)
(Exportation par articles et destinations)

Destinos	Unidad	Cantidad	Valor $
1	2	3	4
Exportación . .	—	—	45.109191
I. Ganadería			
a. Animales vivos			
Bovinos			
Todo destino...	u.	202858	1.352753
Argentina.....	»	36155	252509
Brasil	»	166674	1.099394
España.....	»	10	600
Paraguay	»	19	650
Caprinos			
Brasil	u.	100	200
Equinos			
Todo destino...	u.	4423	33120
Argentina.....	»	1144	14988
Brasil	»	3212	15357
Cuba	»	20	600
Chile	»	2	500
Malvinas.....	»	20	800
Trinidad.	»	25	875
Mulares			
Todo destino...	u.	1262	12078
Alemania.....	»	65	940
Argentina... .	»	97	736
Brasil	»	870	7002
Cuba	»	45	360
Malvinas	»	130	2600
Trinidad.....	»	55	440
Ovinos			
Todo destino...	u.	267306	391324
Argentina.....	»	136906	249406
Bélgica.... ...	»	11145	27863
Brasil.....	»	118975	113093
Paraguay.....	»	4	200
Malvinas.....	»	125	312
Trinidad.....	»	151	450
Porcinos			
Todo destino ..	u	1347	4305
Argentina.....	»	14	306
Brasil.....	»	1333	3999
b. Astas			
Astas de campo			
Todo destino...	u.	218443	3275
Argentina.....	»	12360	185
Bélgica.....	»	41779	626
Est. Unidos...	»	71010	1065
Francia.....	»	22050	330
Italia	»	71244	1069
Astas de matadero			
Todo destino ..	u.	499809	14998
Argentina.....	»	8778	263
Bélgica.....	»	167521	5026
E. Unidos	»	36362	1091
Francia.	»	183001	5490
Italia	»	104147	3126
Astas de saladero			
Todo destino...	u.	1.336215	100219
Argentina.....	»	182378	13679
Bélgica	»	491264	36846
E. Unidos.....	»	219400	16455
Francia.....	»	158005	11850
Italia	»	208453	15634
R. Unido.....	»	76715	5755
Manos de asta			
Todo destino...	k.	819190	7787
Alemania.....	»	49235	468
Argentina.....	»	66190	629
Bélgica.....	»	49240	469
E. Unidos.....	»	17000	162
Italia	»	26634	254
R. Unido.....	»	570341	5419
Rusia.....	»	40550	386
c. Carnes y extractos			
Carne congelada			
Reino Unido..	k.	5.680929	340856
Carne conservada			
Todo destino...	k.	2.743202	548641
Argentina	»	565150	113030
Bélgica.....	»	25	5
Italia.....	»	183	37
Portugal.....	»	16494	3299
Reino Unido..	»	2.161350	432270
Carne (extracto de)			
Todo destino ..	k.	530772	955389
Argentina.....	»	406640	731951
Bélgica.....	»	122746	220943
Italia	»	592	1066
R. Unido.....	»	794	1429
Carne líquida			
Todo destino...	k.	19340	5803
Argentina.....	»	3316	995
Brasil.....	»	203	61
Cuba	»	2352	706
España.....	»	9932	2980
Portugal.....	»	3537	1061
Carne tasajo			
Todo destino...	qq.	484604	3.876728
Alemania	»	16	128
Argentina	»	47205	377636
Brasil	»	292344	2.338748
Cuba.....	»	126638	1.013106
Chile.....	»	108	862
España.....	»	1187	9498
E. Unidos.....	»	122	973
Francia.....	»	4	32
Portugal.....	»	3682	29459
Reino Unido..	»	3976	31811
Puerto Rico...	»	9231	73751
Trinidad.....	»	91	724
Carneros congelados			
Reino Unido...	t.	4359	261556
Caldo concentrado			
Todo destino...	k.	138831	41050
Argentina.....	»	66510	19953
Bélgica.....	»	21508	6453
Reino Unido..	»	48813	14644
Hígados secos			
Argentina.....	k.	17885	268
Lenguas conservadas			
Todo destino...	k.	732981	146597
Argentina	»	109664	21933
Bélgica.....	»	139356	27872
Cuba	»	160	32
Paraguay	»	170	34
Portugal.....	»	252	450
Reino Unido ..	»	481379	96276
Lenguas frescas			
Argentina.....	k.	28153	2815
Riñones			
Argentina.....	k.	132600	7956
Sesos			
Argentina.....	k.	39247	3140
Tocino			
Chile	k.	1800	180
Cerda			
Todo destino ..	k	856333	342532
Alemania	»	20974	8389
Argentina.....	»	60887	24353
Bélgica.....	»	113736	45495
Brasil.....	»	487	195
E. Unidos	»	211476	84591
Francia	»	319067	127627
Italia	»	118906	47562
Reino Unido..	»	10800	4320
e Cueros y sus artefactos			
Cueros			
De cabra			
Argentina ...	u.	14	7
De cordero			
Todo destino...	k.	268320	67081
Alemania.....	»	240354	60089
Bélgica.....	»	13243	3311
Francia	»	14723	3681
Lanares			
Todo destino...	k.	9.586054	2.396518
Alemania.....	»	603205	150802
Argentina	»	296167	74042
Bélgica.....	»	36774	9194
Brasil.....	»	6603	1652
España.....	k.	68462	17116
E. Unidos	»	1853	463
Francia.....	»	7595132	1898783
Italia	»	338203	84551
Portugal.....	»	12697	3174
R. Unido.....	»	626958	156741
Lanares salados			
España.....	u.	186	41
Vacunos salados			
Todo destino...	u.	859404	4252020
Alemania	»	115629	778145
Argentina.....	»	90342	451710
Bélgica.....	»	332673	1673365
Cuba	»	2000	10000
España.....	»	1540	7700
E. Unidos	»	144581	722905
Francia	»	80732	403660
R. Unido.....	»	42907	214535
Vacunos secos			
Todo destino...	u.	1246350	3739050
Alemania	»	269658	808974
Argentina	»	24844	74532
Australia.....	»	2500	7500
Bélgica.....	»	195741	587223
Brasil.....	»	3664	10992
España.....	»	48313	144939
E. Unidos	»	510183	1530549
Francia	»	24810	74430
Italia	»	143150	429450
Portugal.....	»	1500	4500
R. Unido.....	»	21987	65961
Vac. nonatos salados			
Todo destino...	u.	37202	29760
Alemania.....	»	8376	6700
Argentina.....	»	1168	934
Bélgica.....	»	2650	2120
España.....	»	784	627
E. Unidos.....	»	10000	8000
Francia.....	»	10944	8755
Italia	»	3280	2624
Vac. nonatos secos			
Todo destino...	k.	174200	52261
Alemania.	»	6011	1804
Argentina. ...	»	30	9
Bélgica.....	»	3486	1046
España.....	»	6581	1974
E. Unidos.....	»	88737	26621
Francia	»	33165	9951
Italia	»	35707	10711
R. Unido.....	»	483	145
Vac. y becerro salados			
Todo destino ..	u.	42087	50504
Alemania.	»	3348	4018
Argentina	»	861	1034
Bélgica.....	»	26196	31435
España.....	»	781	937
E. Unidos.....	»	2862	3434
Francia	»	8039	9646

Digitized by Google

Exportación por artículos y destinos

Destinos	Unidad	Cantidad	Valor $
1	2	3	4
Vaq. y becerro secos			
Todo destino. .	k.	2.069229	517314
Alemania.....	»	56279	14071
Argentina	»	9738	2435
Bélgica.....	»	26364	6590
Brasil....	»	4295	1074
España.....	»	34852	8713
Estad. Unidos	»	1.061978	265496
Francia.....	»	225822	56457
Italia.....	»	149836	37460
Portugal.....	»	497967	124493
Reino Unido .	»	2098	525
Yeguarizos salados			
Todo destino...	u.	1770	9540
Alemania.....	»	4007	8014
Argentina.....	»	299	598
Francia.....	»	464	928
Yeguarizos secos			
Todo destino...	u.	44819	49302
Alemania	»	34617	38079
Argentina.....	»	47	52
Bélgica.....	»	9919	10911
Brasil	»	36	40
Francia	»	200	220
Pellones			
Todo destino...	u.	108	180
Argentina.....	»	12	20
Brasil	»	96	160
Calzado			
Todo destino...	—	—	1577
Brasil.....	—	—	690
Chile.....	—	—	887
f. Grasa y sebo			
Grasa de vaca			
Todo destino...	k.	1.117422	122917
Argentina.....	»	434668	47813
Bélgica.....	»	418452	46030
Brasil	»	137	15
Chile.....	»	229273	25221
Reino Unido..	»	34892	3838
Sebo			
Todo destino ..	k.	15.525127	1.474899
Alemania	»	1.231455	116989
Argentina.....	»	1.984472	188524
Bélgica.....	»	109896	10440
Brasil	»	416897	39615
Chile.....	»	1.073334	101967
España.....	»	3.509892	333441
Italia.....	»	2.374049	225535
Portugal.....	»	123134	11698
Reino Unido.	»	4.302784	408765
Rusia.....	»	399214	37965
g. Huano			
Todo destino...	k.	3.609070	54138
Alemania	»	1.414254	21214
Argentina... .	»	1.252124	18783
Bélgica.....	»	543708	8156
Estad. Unidos.	»	368928	5534
Reino Unido..	»	30056	451
h. Huesos y cenizas de huesos			
Canillas			
Todo destino...	k.	477429	3820
España.....	»	19348	155
Francia.... ..	»	458081	3665
Ceniza de huesos			
Todo destino...	k.	7.919250	47515
Argentina....	»	1.132890	6797
Reino Unido .	»	5.789260	34735
Rusia.....	»	997100	5983
Huesos			
Todo destino...	k.	7.329626	58638
Alemania	»	102293	818
Argentina....	»	1.080094	8640
Bélgica.....	»	277631	2221
Estad. Unidos.	»	760324	6083
Francia	»	1.585725	12687
Italia.....	»	13597	109
Reino Unido .	»	3.505752	28046
Rusia.....	»	4210	34
Pezuñas			
Todo destino...	k.	586774	5575
Argentina.....	»	79010	751
Italia.....	»	134515	1278
Reino Unido..	»	373249	3546
i. Lana			
Todo destino...	t.	58382	18.682112
Alemania	»	13786	4.411555
Argentina.....	»	7796	2.494861
Austria.....	»	1620	518451
Bélgica.....	»	9855	3.153577
Brasil	»	114	36329
España.....	»	16	5131
Estad. Unidos	»	3305	1.057413
Francia.....	»	18996	6.078597
Italia.....	»	1497	478893
Reino Unido..	»	1397	447305
j. Demás productos			
Aceite de patas			
Alemania	k.	48159	5297
Caseina			
Todo destino..	k.	4380	219
Alemania	»	1000	50
Bélgica.....	»	3380	169
Chicharrones			
Todo destino ..	k.	83280	1250
Alemania	»	33479	502
Bélgica.	»	49811	748
Garras			
Todo destino ..	k.	703497	28142
Alemania.....	»	43338	1734
Argentina.....	»	11057	444
Bélgica.....	»	30413	1216
E. Unidos.....	»	17874	715
Francia	»	589898	23597
Italia.....	»	6352	254
Reino Unido .	»	4565	182
Glicerina			
Todo destino...	k.	57425	5742
Alemania	»	25502	2550
Bélgica.....	»	5542	554
Francia	»	26381	2638
Nervios			
Todo destino ..	k.	366149	14645
Alemania	»	5272	211
Argentina.....	»	81983	3279
Bélgica.....	»	164213	6568
Francia.....	»	114494	4579
Reino Unido..	»	187	8
Queso			
Todo destino...	k.	29880	5977
Argentina.....	»	3790	758
Bélgica.....	»	1104	221
Chile.....	»	1450	290
Paraguay.....	»	23536	4708
Residuos de saladero			
Todo destino ..	k	131828	1978
Alemania.....	»	37167	557
Argentina.....	»	7900	119
Bélgica.....	»	86761	1302
Sangre seca			
Todo destino...	k.	1.096550	16450
Argentina.....	»	457938	6870
E. Unidos	»	447554	6714
Francia.....	»	191058	2866
Tripas saladas			
Todo destino...	k.	531345	37194
Alemania.....	»	229642	16075
Argentina.....	»	233352	16334
Bélgica.....	»	999	70
Brasil	»	1596	112
España.....	»	16875	1181
Italia.....	»	48251	3378
Paraguay	»	630	44
Tripas secas			
Todo destino...	k.	13252	3975
Alemania	»	27	8
Argentina.....	»	1992	598
España.....	»	9148	2744
Italia.....	»	918	275
Portugal.....	»	1167	350
Vejigas secas			
Todo destino...	k.	2445	733
Brasil	»	1065	319
España.....	»	360	108
Italia.....	»	1020	306
Velas de composición			
Brasil	k.	2300	117
II. Agricultura é industria derivada			
a) Granos, cereales, harinas y pastas			
I. Granos y cereales			
Alpiste			
Todo destino...	k.	172550	6902
Argentina.....	»	200	8
Brasil	»	30374	1215
Cuba.....	»	21748	870
Chile.....	»	76531	3061
España.....	»	12000	480
Italia.....	»	50000	1200
Paraguay	»	200	8
Portugal.....	»	1200	48
Trinidad	»	300	12
Avena			
Todo destino ..	k.	48517	1213
Alemania	»	16713	418
Brasil	»	13260	331
Cuba.....	»	14084	352
Chile.....	»	1400	35
Paraguay.....	»	3060	77
Cebada			
Todo destino...	k.	1.182927	29574
Alemania.....	»	197277	4932
Bélgica.....	»	966038	24151
Brasil	»	2150	54
Chile.....	»	1000	25
Paraguay	»	6426	161
Malvinas.....	»	4036	101
Trinidad	»	6000	150
Granza			
Chile.....	k	300	3
Maíz			
Todo destino...	k.	19.698853	275786
Alemania.	»	515447	7216
Argentina.....	»	8.623617	120731
Bélgica.....	»	3.799205	53189
Brasil	»	259132	3628
Cuba.....	»	504899	7069
Chile.....	»	258556	3620
Italia.....	»	1.746971	24458
Paraguay.....	»	5000	70
Reino Unido..	»	3.473394	48628
Canarias.....	»	501687	7024
Malvinas.....	»	10945	153

Digitized by Google

Exportación por artículos y destinos

Destinos	Unidad	Cantidad	Valor $
1	2	3	4
Maíz (residuos)			
Alemania.....	k.	767188	7672
Maní			
Todo destino...	k.	50811	2795
Chile.....	»	200	11
España.....	»	50011	2751
Malvinas.....	»	600	33
Trigo			
Todo destino...	t.	71970	1.655306
Alemania.....	»	3366	77425
Argentina.....	»	44474	1.022910
Bélgica.....	»	18843	433381
Brasil.....	»	1700	39090
Chile.....	»	3	69
Italia.....	»	991	22793
Portugal.....	»	160	3670
Reino Unido...	»	2036	46828
Trinidad.....	»	397	9140
II. Harinas			
De maíz			
Todo destino...	k.	1474	51
Chile.....	»	466	16
Paraguay.....	»	1008	35
De trigo			
Todo destino...	k.	8.572758	308620
Alemania.....	»	300100	10804
Brasil.....	»	7.328152	263814
Cuba.....	»	2200	79
Chile.....	»	901946	32470
Italia.....	»	5000	180
Reino Unido.	»	35000	1260
Malvinas.....	»	360	13
Sémola			
Todo destino...	k.	1941	67
Chile.....	»	1765	61
Paraguay.....	»	176	6
III. Pastas alimenticias			
Fideos			
Todo destino...	k.	78907	4735
Chile.....	»	78807	4729
Paraguay.....	»	100	6
b. Frutas y legumbres			
1. Frutas			
Aceitunas			
Argentina.....	k.	35940	1797
Duraznos			
Todo destino...	—	—	21741
Argentina.....		—	19895
Brasil.....		—	1846
Frutillas			
Argentina.....	—	—	600
Guindas			
Argentina.....	—	—	850
Naranjas			
Argentina.....	m.	56	118
Peras			
Todo destino...	—	—	4678
Argentina.....	—	—	480
Brasil.....	—	—	4198
Frutas no especificadas			
Todo destino..	—	—	9034
Argentina.....	—	—	4138
Brasil.....	—	—	3353
Chile.....	—	—	1047
Portugal.....	—	—	464
Malvinas.....	—	—	32
II. Legumbres			
Ajos			
Todo destino..	m.	20362	14255
Argentina.....	»	603	423
Brasil.....	»	3806	2664
Cuba.....	»	13999	9799
Chile.....	»	149	105
Paraguay.....	»	180	126
Puerto Rico..	»	1000	700
Trinidad.....	»	625	438
Cebollas			
Todo destino..	m	12071	13281
Argentina.....	»	6096	6707
Cuba.....	»	3062	3368
Chile.....	»	650	716
Paraguay.....	»	1454	1600
Malvinas.....	»	8	9
Puerto Rico...	»	501	551
Trinidad.....	»	300	330
Papas			
Todo destino...	k.	7295	146
Brasil.....	»	4545	91
Chile.....	»	1650	33
Paraguay.....	»	1100	22
Legumbres			
Todo destino...	—	—	8853
Argentina.....	—	—	7985
Chile.....	—	—	868
c. Forrajes y tortas oleaginosas			
Alfalfa			
Todo destino...	k.	218165	5671
Argentina.....	»	77360	2012
Brasil.....	»	139405	3623
Italia.....	»	1400	36
Pasto			
Todo destino...	k.	26600	213
Brasil.....	»	22100	177
Cuba.....	»	2000	16
Trinidad.....	»	2580	20
Tortas de colza			
Reino Unido.	k	7350	88
Tortas de lino			
Reino Unido.	k.	363253	9081
d. Demás productos			
Afrechillo			
Todo destino.	k.	1.980586	23764
Alemania.....	»	1.199190	14390
Argentina.....	»	262750	3153
Bélgica.....	»	286370	3436
Brasil.....	»	6600	79
Chile.....	»	13226	156
Portugal.....	»	1750	21
Reino Unido..	»	204350	2453
Malvinas.....	»	6350	76
Afrecho			
Todo destino...	k.	1.873697	58484
Alemania.....	»	4.416656	52999
Argentina.....	»	171500	2057
Bélgica.....	»	96250	1155
Brasil.....	»	180371	2166
Chile.....	»	3670	44
Cuba.....	»	3500	42
Portugal.....	»	1750	21
Mates			
Argentina.....	u.	26900	243
Paja para escobas			
Todo destino...	k.	228712	13723
Brasil.....	»	225342	13521
Chile.....	»	2950	177
Paraguay.....	»	420	25
Plantas vivas			
Todo destino...	—	—	3034
Argentina.....	—	—	2340
Brasil.....	—	—	694
Semilla de alfalfa			
Brasil.....	k.	1600	400
Semilla de lino			
Todo destino...	k.	12894617	386840
Alemania.....	»	449852	13495
Argentina.....	»	10218504	306556
Bélgica.....	»	1528812	45864
Brasil.....	»	69125	2075
Chile.....	»	153493	4605
Francia.....	»	128362	3851
Portugal.....	»	27390	822
Reino Unido..	»	319079	9572
Vino nacional			
Brasil.....	l.	125	15
III. Industrias extractivas y sus derivados			
a. Minerales y metales			
1. Minerales			
Adoquines			
Argentina.....	m.	8132	325286
Arena			
Todo destino	c.	756464	756464
Argentina.....	»	731009	731009
Austria.....	»	750	750
Brasil.....	»	300	300
Chile.....	»	600	600
España.....	»	300	300
Estad. Unidos.	»	8038	8038
Italia.....	»	1000	1000
Reino Unido..	»	874	874
Rusia.....	»	40	40
Australia.....	»	5800	5800
Barbadas.....	»	7003	7003
Sur Africa.....	»	750	750
Piedra ágata			
Todo destino..	k.	5113	511
Alemania.....	»	2070	207
Argentina.....	»	3043	304
Piedra cal			
Argentina.....	t	25	75
Piedra común			
Todo destino..	t.	346572	346572
Argentina.....	»	345952	345952
Paraguay.....	»	500	500
Barbadas.....	»	120	120
Piedra cristalizada			
Alemania.....	k.	1920	192
Piedra cuarzo			
Todo destino...	k.	53000	494
Alemania.....	»	1000	8
Bélgica.....	»	40000	300
Estad. Unidos	»	2000	16
Reino Unido..	»	10000	80
Piedra labrada, t.			
Argentina.....	t.	2453	4906
Piedra labrada, m. c.			
Argentina.....	m/c	502	502
Tierra (carradas)			
Todo destino...	u.	800	160
Paraguay.....	»	400	80
Barbadas.....	»	400	80

Digitized by Google

Exportación por artículos y destinos

Destinos	Unidad	Cantidad	Valor $
1	2	3	4
2. Metales			
Oro			
No especific...	k.	13[119]	5769
b. Productos de la caza y pesca			
Cueros de carpincho			
Argentina.....	u.	10702	3035
Cueros de nutria			
Todo destino...	k.	11929	9544
Alemania.....	»	11582	9266
Argentina.....	»	297	238
Brasil.....	»	50	40
Cueros de zorro			
Todo destino...	u.	157	39
Alemania.....	»	129	32
Argentina.....	»	28	7
Perdices en escabeche			
Todo destino...	—	—	1067
Chile.....	—	—	805
España.....	—	—	150
Paraguay	—	—	112
Pescado fresco			
Argentina.....	coll	146700	7385

Destinos	Unidad	Cantidad	Valor $
5	6	7	8
Plumas de avestruz			
Todo destino ..	k.	52571	131431
Alemania.....	»	4672	11681
Brasil.....	»	875	2188
España.....	»	3765	9414
E. Unidos.....	»	4170	10425
Francia.....	»	38793	96983
Reino Unido..	»	296	740
c. Otros productos			
Aguas minerales			
Todo destino ..	d.	6678	13356
Argentina.....	»	6399	12798
Paraguay.....	»	279	558
Aves en general			
Argentina,....	—	—	8193
Carbón de leña			
Brasil..... ...	h.	10	28
Cigarrillos			
Todo destino...	—	—	14715
Argentina.....	—	—	9430
Chile.....	—	—	3075
Paraguay.....	—	—	1810
Malvinas.....	—	—	400

Destinos	Unidad	Cantidad	Valor $
9	10	11	12
Escobas			
Todo destino...	d.	483	966
Chile.....	»	158	316
Paraguay.....	»	325	650
Huevos			
Argentina,....	—	—	4942
Ladrillos			
Argentina,.....	u.	36000	216
Leña			
Todo destino...	est.	1055	2954
Argentina,.....	»	35	98
Brasil,.....	»	1020	2856
Ponchos de lana			
Brasil.....	u.	581	1162
Residuos de curtiduría			
Todo destino...	k.	289368	11574
Alemania.....	»	101174	4047
Bélgica.....	»	22562	902
E. Unidos.....	»	142474	5699
Francia,.....	»	2035	81
Reino Unido..	»	21123	845

Destinos	Unidad	Cantidad	Valor $
13	14	15	16
IV. Varios artículos			
Bronce viejo			
Todo destino...	k.	3110	311
Argentina.....	»	1110	111
Italia.....	»	2000	200
Carros y carruajes			
Todo destino...	u.	21	983
Argentina.....	»	6	268
Brasil.....	»	15	715
Cobre viejo			
Italia.....	k.	2500	250
Dulces			
Todo destino...	k.	1081	325
Brasil	»	296	89
Chile.....	»	375	113
Paraguay.....	»	410	123
Hierro viejo			
Todo destino...	k.	4.241578	21208
Alemania.....	»	84000	420
Argentina.....	»	207000	1035
Bélgica, ...	»	6400	32
Italia.....	»	3.944178	19721
Trapos viejos			
Reino Unido..	k.	47186	1121
V. Provisiones para buques			
Todo destino...	—	—	373906

Digitized by Google

RENTAS ADUANERAS

(Rentes douanières)

1908 y 1909

Digitized by Google

Digitized by Google

RENTAS ADUANERAS POR MESES (1908).

(Rentes douanières par mois)

Pesos (Piastres)

Aduanas	Año	Enero	Febrero	Marzo	Abril	Mayo	Junio	Julio	Agosto	Septiembre	Octubre	Noviembre	Diciembre
1	2	3	4	5	6	7	8	9	10	11	12	13	14
Todas rentas													
Todas aduanas	**13.688747**	**1.105018**	**1.300246**	**1.324277**	**1.130751**	**1 136583**	**948827**	**1.116613**	**1.161077**	**1 231708**	**1.047623**	**1.031096**	**1.154928**
Montevideo	12.603559	1.039541	1.207015	1.189488	1.028501	1.033868	847537	1.046666	1.094990	1.158154	965396	937836	1.054567
Artigas	**18973**	**741**	**2547**	**1464**	**2616**	**1034**	**1664**	**647**	**1658**	**461**	**2074**	**1120**	**2949**
San Eugenio	10270	422	907	1356	798	711	922	304	643	129	1194	387	2497
Santa Rosa	8703	319	1640	108	1818	323	742	343	1013	332	880	733	452
Cerro Largo	80188	3913	12446	16754	9617	9230	4327	2621	2834	1980	6127	3486	6853
Colonia	143992	11006	12099	10927	10404	13678	11089	11364	11829	11531	13009	15237	11819
Maldonado	7749	342	1724	396	1795	918	898	127	98	562	147	497	245
Paysandú	317058	15201	14582	41457	28528	34582	33367	32958	25035	22095	26241	22772	20190
Río Negro	114587	4464	10671	15359	24254	12786	17169	2669	4409	10555	1841	7061	3349
Rivera	13010	950	1433	2452	1831	1384	1423	276	251	295	267	828	1620
Rocha (La Paloma)	18493	506	1051	826	785	1277	1697	1226	1343	2310	2255	3072	2145
Salto	239018	19089	26793	28045	11993	17753	18033	11705	11405	16610	17080	29599	30913
Soriano	123229	8357	8928	15865	9913	8700	10865	5691	6591	6895	12719	9085	19620
Treinta yTres (Chuy)	8891	908	957	1244	514	1373	758	663	586	260	467	503	658
IMPORTACIÓN													
En conjunto													
Todas aduanas	**11.720136**	**950214**	**1.119295**	**1.109834**	**969472**	**952498**	**778190**	**939630**	**1.048493**	**1.126218**	**947012**	**862778**	**916502**
Montevideo	11.157474	913317	1.068888	1.052637	929326	900755	732070	899371	1.008019	1.078367	888273	808174	878277
Artigas	**4320**	**324**	**332**	**112**	**398**	**183**	**174**	**265**	**883**	**298**	**611**	**517**	**225**
San Eugenio	623	18	105	17	19	87	—	19	81	105	142	25	5
Santa Rosa	3697	306	227	95	377	96	174	246	802	193	469	492	220
Cerro Largo	29557	2327	2240	1833	1933	2483	3033	1485	2376	1541	4995	3008	2303
Colonia	66420	4951	5906	2863	3234	6573	5392	6153	6535	6347	5732	7982	4752
Maldonado	7564	328	1709	373	1716	901	896	124	96	542	144	493	242
Paysandú	191200	12378	12798	22990	15590	17520	16503	18009	13405	16315	21867	13537	10288
Río Negro	34175	4382	5191	2763	1754	3231	1693	1707	1335	1048	1426	6455	3190
Rivera	3207	442	268	410	472	164	369	232	5	239	83	279	244
Rocha	18202	499	1039	808	774	1263	1664	1212	1328	2288	2201	3043	2083
Salto	141966	8111	15302	16635	7063	13144	10174	7564	10036	14005	13924	14246	11762
Soriano	60295	2547	5012	7925	6952	5583	5896	3025	3909	4992	7296	4551	2607
Treinta y Tres	5756	608	610	485	262	698	326	483	566	236	460	493	529
Derechos generales													
República	**10.428605**	**846904**	**993608**	**982539**	**860752**	**851114**	**695942**	**835068**	**926880**	**1.001052**	**846400**	**768153**	**820193**
Montevideo	9.925554	813624	948631	931612	824784	804810	654823	799102	890661	958213	793920	719346	786028
Artigas	**3733**	**282**	**290**	**105**	**334**	**161**	**157**	**238**	**729**	**256**	**528**	**451**	**202**
San Eugenio	539	14	92	14	15	76	—	16	70	92	125	21	4
Santa Rosa	3194	268	198	91	319	85	157	222	659	164	403	430	198
Cerro Largo	26371	2068	1961	1611	1697	2181	2803	1321	2166	1364	4480	2656	2063
Colonia	60031	4536	5280	2585	2876	5818	4819	5504	5910	5815	5225	7354	4309
Maldonado	6753	281	1563	336	1514	836	736	114	88	481	132	456	216
Paysandú	169709	11011	11424	20311	13991	15543	14717	15978	12017	14601	19096	11925	9095
Río Negro	31229	4100	4566	2623	1674	3026	1556	1536	1203	973	1334	5663	2975
Rivera	2616	359	208	316	383	121	318	201	4	207	66	234	199
Rocha	16381	457	939	731	684	1145	1502	1101	1207	1958	1995	2783	1879
Salto	126942	7307	13787	14743	6306	11799	9025	6837	8888	12470	12614	12736	10430
Soriano	54242	2350	4425	7139	6280	5058	5202	2712	3509	4507	6609	4117	2334
Treinta y Tres	5044	529	534	427	229	616	284	424	498	207	401	432	463

Digitized by Google

Rentas aduaneras por meses

Aduanas	Año	Enero	Febrero	Marzo	Abril	Mayo	Junio	Julio	Agosto	Septiembre	Octubre	Noviembre	Diciembre
1	2	3	4	5	6	7	8	9	10	11	12	13	14
Importación 5 %													
La República	1.291531	103310	125687	127295	108720	101384	82248	104562	121613	125186	100612	94625	96349
Montevideo	1 231920	99693	120257	121025	104542	95945	77247	100269	117358	120154	94353	88828	92249
Artigas	587	42	42	7	62	22	17	27	154	42	83	66	23
San Eugenio	84	4	13	3	4	11	—	3	11	13	17	4	1
Santa Rosa	503	38	29	4	58	11	17	24	143	29	66	62	22
Cerro Largo	3186	259	279	222	236	302	230	164	210	177	515	352	240
Colonia	6389	415	626	278	358	755	573	649	625	532	507	628	443
Maldonado	811	47	146	37	202	65	160	10	8	61	12	37	26
Paysandú	21491	1367	1374	2679	1599	1977	1786	2031	1388	1714	2771	1612	1193
Río Negro	2946	282	625	140	80	205	137	171	132	75	92	792	215
Rivera	591	83	60	94	89	43	51	31	1	32	17	45	45
Rocha	1821	42	100	77	90	118	162	111	121	330	206	260	204
Salto	15024	804	1515	1892	757	1345	1149	727	1148	1535	1310	1510	1332
Soriano	6053	197	587	786	672	525	694	313	400	485	687	434	273
Treinta y Tres	712	79	76	58	33	82	42	59	68	29	59	61	66
Exportación													
Todas aduanas	1.640988	128328	154320	186049	134980	159697	139751	151765	85218	75689	70213	141831	213147
Montevideo	1.133221	100613	112598	109509	74583	109963	86679	123025	60789	51024	47974	104479	151985
Artigas	14534	409	2204	1343	2208	845	1482	377	765	155	1450	587	2789
San Eugenio	9584	398	796	1331	774	621	919	283	559	20	1046	356	2481
Santa Rosa	4950	11	1408	12	1434	224	563	94	206	135	404	231	228
Cerro Largo	50392	1581	10185	14887	7662	6721	1286	1129	414	406	1124	469	4528
Colonia	73603	5808	5920	7851	6958	6844	4739	4982	5008	4885	6974	6814	6820
Paysandú	120699	2542	1553	18118	11861	16554	16378	14557	11194	5482	3850	8862	974_8
Río Negro	79452	34	5353	12482	22411	9454	15391	909	2994	9427	386	498	11_3
Rivera	9615	500	1150	2030	1338	1172	1040	35	240	49	172	528	136_1
Salto	94098	10753	11148	11181	4784	4400	7535	3928	1189	2363	2934	15081	1880_2
Soriano	62317	5798	3871	7900	2927	3077	4796	2648	2609	1878	5346	4508	1695_9
Treinta y Tres	3057	290	338	748	248	667	425	175	16	20	3	5	12_2
Diversos ramos En conjunto													
Todas aduanas	327823	26476	26631	28394	26299	24388	30886	25218	27366	29801	30398	26487	25279
Montevideo	312864	25611	25529	27342	24592	23150	28788	24270	26182	28763	29149	25183	24305
Artigas	119	8	11	9	12	6	8	5	8	8	13	18	15
San Eugenio	63	6	6	8	5	3	3	2	3	4	6	6	11
Santa Rosa	56	2	5	1	7	3	5	3	5	4	7	10	4
Cerro Largo	239	5	21	34	22	26	8	7	44	33	8	9	22
Colonia	3969	247	273	213	212	261	958	229	286	299	303	441	247
Maldonado	185	14	15	23	79	17	2	3	2	20	3	4	3
Paysandú	5159	281	231	349	1077	508	486	392	486	298	524	373	154
Río Negro	960	48	127	114	89	101	85	53	80	80	29	108	46
Rivera	188	8	15	12	21	48	14	9	6	7	12	21	15
Rocha	291	7	12	18	11	14	33	14	15	22	54	29	62
Salto	2954	225	343	229	146	209	324	213	180	242	222	272	349
Soriano	617	12	45	40	34	40	173	18	73	25	77	26	54
Treinta y Tres	78	10	9	11	4	8	7	5	4	4	4	5	7
Eslingaje y almacenaje de importación													
La República	179603	16534	8007	19128	14695	14213	11108	14225	16056	20654	15402	13650	15933
Montevideo	172106	16048	7253	18424	14161	13542	10478	13708	15503	19965	14734	13007	15283
Artigas	22	1	1	—	1	2	1	3	1	1	3	7	1
San Eugenio	7	—	1	—	—	1	—	1	—	1	2	1	—
Santa Rosa	15	1	—	—	1	1	1	2	1	—	1	6	1
Cerro Largo	26	—	—	—	—	26	—	—	—	—	—	—	—
Colonia	1403	101	133	71	84	111	125	94	138	150	137	180	79
Maldonado	167	12	13	22	78	16	1	1	1	18	1	3	1
Paysandú	2393	189	160	306	180	265	148	246	164	228	215	168	124
Río Negro	473	30	74	42	36	38	26	21	46	41	17	75	27
Rivera	12	—	—	—	—	—	—	2	—	—	2	8	—
Rocha	258	5	10	16	10	13	26	13	14	14	52	27	58
Salto	2380	147	331	223	123	172	241	130	129	220	178	165	321
Soriano	363	1	32	22	22	28	62	7	60	17	63	10	39

Digitized by Google

Rentas aduaneras por meses

Aduanas	Año	Enero	Febrero	Marzo	Abril	Mayo	Junio	Julio	Agosto	Septiembre	Octubre	Noviembre	Diciembre
1	2	3	4	5	6	7	8	9	10	11	12	13	14
Eslingaje y almacenaje de reembarco y guías													
La República	**46211**	**2016**	**12118**	**2672**	**2394**	**2417**	**2318**	**3501**	**4220**	**2925**	**4428**	**4829**	**2373**
Montevideo	43077	1778	11820	2399	2143	2188	2016	3255	3997	2660	4135	4572	2114
Artigas	95	7	10	9	11	4	7	2	7	7	10	9	12
San Eugenio	54	6	5	8	5	2	3	1	3	3	4	5	9
Santa Rosa	41	1	5	1	6	2	4	1	4	4	6	4	3
Cerro Largo	141	5	21	34	22	—	8	7	2	3	8	9	22
Colonia	1758	146	140	142	126	150	148	135	148	149	166	156	152
Maldonado	18	2	2	1	1	1	1	2	1	2	2	1	2
Paysandú	488	39	62	18	39	13	77	56	22	61	61	29	11
Río Negro	170	7	12	21	13	20	19	15	14	16	8	12	13
Rivera	138	8	15	12	17	16	12	7	6	7	10	13	15
Rocha	27	2	2	2	1	1	7	1	1	2	2	2	4
Salto	67	1	12	5	5	4	5	5	5	6	8	5	6
Soriano	154	11	13	18	12	12	11	11	13	8	14	16	15
Treinta y Tres	78	10	9	11	4	8	7	5	4	4	4	5	7
Bultos postales													
La República	**59109**	**5148**	**4061**	**3476**	**4542**	**4087**	**5091**	**4992**	**5120**	**4505**	**7280**	**5722**	**5085**
Montevideo	59094	5133	4061	3476	4542	4087	5091	4992	5120	4505	7280	5722	5085
Paysandú	15	15	—	—	—	—	—	—	—	—	—	—	—
Mercado de frutos													
Montevideo	21346	1565	1990	648	2840	1983	3547	2139	1316	876	2285	1119	1038
Comisos													
La República	**7193**	**624**	**297**	**328**	**809**	**317**	**2663**	—	**470**	**347**	**641**	**476**	**421**
Montevideo	6721	547	297	328	605	285	2661	—	143	317	641	476	421
Cerro Largo	72	—	—	—	—	—	—	—	42	30	—	—	—
Paysandú	285	—	—	—	—	—	—	—	285	—	—	—	—
Rivera	38	—	—	—	4	32	2	—	—	—	—	—	—
Salto	77	77	—	—	—	—	—	—	—	—	—	—	—
Escribanía de Registros													
Montevideo	1874	320	108	184	195	148	136	176	103	220	74	66	144
Arrendamiento de pescantes													
Montevideo	1432	220	—	—	—	331	220	—	—	220	—	221	220
Mercaderías vendidas en remate													
Artigas (San Eugenio)	2	—	—	—	—	—	—	—	—	—	—	—	2
Capatacías													
La República	**1286**	—	—	—	**496**	—	**685**	—	—	—	—	**105**	—
Colonia	790	—	—	—	—	—	685	—	—	—	—	105	—
Paysandú	496	—	—	—	496	—	—	—	—	—	—	—	—
Aumentos													
La República	**1873**	**29**	—	**3**	**354**	**252**	**418**	**146**	**46**	**22**	**284**	**266**	**53**
Colonia	18	—	—	—	2	—	—	—	—	—	—	—	16
Paysandú	1305	29	—	2	334	208	240	68	—	—	248	161	15
Río Negro	14	—	—	—	—	11	—	—	—	—	—	3	—
Rocha	6	—	—	—	—	—	—	—	—	6	—	—	—
Salto	430	—	—	1	18	33	78	78	46	16	36	102	22
Soriano	100	—	—	—	—	—	100	—	—	—	—	—	—

Digitized by Google

Rentas aduaneras por meses

Aduanas y rentas	Año	Enero	Febrero	Marzo	Abril	Mayo	Junio	Julio	Agosto	Septiembre	Octubre	Noviembre	Diciembre
1	2	3	4	5	6	7	8	9	10	11	12	13	14
Manifiesto de entrada													
La República	161	9	22	26	27	12	17	11	9	9	—	18	3
Paysandú	83	6	6	12	16	6	6	6	6	6	—	10	3
Río Negro	78	3	16	14	11	6	11	5	3	3	—	6	—
Manifiesto de salida													
La República	172	3	13	23	26	24	30	18	17	10	—	8	—
Paysandú	46	—	—	5	4	10	11	10	6	—	—	—	—
Río Negro	126	3	13	18	22	14	19	8	11	10	—	8	—
Certificado de carga													
La República	147	8	15	25	15	18	14	10	9	13	4	9	7
Paysandú	48	3	3	6	8	6	4	6	3	3	—	5	1
Río Negro	99	5	12	19	7	12	10	4	6	10	4	4	6
No especificados													
Montevideo	7214	—	—	1883	106	586	4639	—	—	—	—	—	—

Rentas aduaneras por departamentos y meses

(Rentes douanières par départements et mois)

Rentas	Año	Enero	Febrero	Marzo	Abril	Mayo	Junio	Julio	Agosto	Septiembre	Octubre	Noviembre	Diciembre
1	2	3	4	5	6	7	8	9	10	11	12	13	14
La República													
Todas rentas	13.688747	1.105018	1.300246	1.324277	1.130751	1.136583	948827	1.116613	1.161077	1.231708	1.047623	1.031096	1.154928
Importación	11.720136	950214	1.119295	1.109834	969472	952498	778190	939630	1.048493	1.126218	947012	862778	916502
Exportación	1.640988	128328	154320	186049	134980	159697	139751	151765	85218	75689	70213	141831	213140
Diversos ramos	327623	26476	26631	28394	26299	24388	30886	25218	27366	29801	30398	26487	25286
Montevideo													
Todas rentas	12.603559	1.039541	1.207015	1.189488	1.028501	1.033868	847537	1.046666	1.094990	1.158154	965396	937836	1.054563
Importación	11.157474	913317	1.068898	1.052637	929326	900755	732070	899371	1.008019	1.078367	888273	808174	878278
Exportación	1.133221	100613	112598	109509	74583	109963	86679	123025	60789	51024	47974	104479	151988
Diversos ramos	312864	25611	25529	27342	24592	23150	28788	24270	26182	28763	29149	25183	24302
Artigas													
En conjunto													
Todas rentas	18973	741	2547	1464	2616	1034	1664	647	1656	461	2074	1120	2569
Importación	4320	324	332	112	396	183	174	265	883	298	611	517	225
Exportación	14534	409	2204	1343	2208	845	1482	377	765	155	1450	587	2709
Diversos ramos	119	8	11	9	12	6	8	5	8	8	13	16	135
San Eugenio													
Todas rentas	10170	422	907	1356	799	711	922	304	643	129	1194	387	2455
Importación	623	18	105	17	19	87	—	19	81	105	142	25	
Exportación	9584	398	796	1331	774	621	919	283	559	20	1046	356	2400
Diversos ramos	63	6	6	8	5	3	3	2	3	4	6	6	55
Santa Rosa													
Todas rentas	8703	319	1640	108	1818	323	742	343	1013	332	886	733	426
Importación	3697	306	227	95	377	96	174	246	802	193	469	492	220
Exportación	4950	11	1408	12	1434	224	563	94	206	135	404	231	206
Diversos ramos	56	2	5	1	7	3	5	3	5	4	7	10	
Cerro Largo													
Todas rentas	80188	3913	12445	16754	9617	9233	4327	2621	2834	1980	6127	3486	6940
Importación	29557	2327	2240	1833	1933	2483	3033	1485	2376	1541	4995	3008	2303
Exportación	50392	1581	10185	14887	7662	6721	1286	1129	414	406	1124	469	4595
Diversos ramos	239	5	21	34	22	26	8	7	44	33	8	9	

Digitized by Google

Rentas aduaneras por departamentos y meses

Rentas	Año	Enero	Febrero	Marzo	Abril	Mayo	Junio	Julio	Agosto	Septiembre	Octubre	Noviembre	Diciembre
1	2	3	4	5	6	7	8	9	10	11	12	13	14
Colonia													
Todas rentas	**143992**	**11008**	**12099**	**10927**	**10404**	**13678**	**11089**	**11364**	**11829**	**11531**	**13009**	**15237**	**11819**
Importación	66420	4951	5906	2863	3234	6573	5392	6153	6535	6347	5732	7982	4752
Exportación	73603	5808	5920	7851	6958	6844	4739	4982	5008	4885	6974	6814	6820
Diversos ramos	3969	247	273	213	212	261	958	229	286	299	303	441	247
Maldonado													
Todas rentas	**7749**	**342**	**1724**	**396**	**1795**	**918**	**898**	**127**	**98**	**562**	**147**	**497**	**245**
Importación	7564	328	1709	373	1716	901	896	124	96	542	144	493	242
Diversos ramos	185	14	15	23	79	17	2	3	2	20	3	4	3
Paysandú													
Todas rentas	**317058**	**15201**	**14582**	**41457**	**28528**	**34582**	**33367**	**32958**	**25085**	**22095**	**26241**	**22772**	**20190**
Importación	191200	12378	12798	22990	15590	17520	16503	18009	13405	16315	21867	13537	10288
Exportación	120699	2542	1553	18118	11861	16554	16378	14557	11194	5482	3850	8862	9748
Diversos ramos	5159	281	231	349	1077	508	486	392	486	298	524	373	154
Río Negro													
Todas rentas	**114587**	**4484**	**10671**	**15359**	**24254**	**12786**	**17169**	**2669**	**4409**	**10555**	**1841**	**7081**	**3349**
Importación	34175	4382	5191	2763	1754	3231	1693	1707	1335	1048	1426	6455	3190
Exportación	79452	34	5353	12482	22411	9454	15391	909	2994	9427	386	498	113
Diversos ramos	960	48	127	114	89	101	85	53	80	80	29	108	46
Rivera													
Todas rentas	**13010**	**950**	**1433**	**2452**	**1831**	**1384**	**1423**	**278**	**251**	**295**	**267**	**828**	**1820**
Importación	3207	442	268	410	472	164	369	232	5	239	83	279	244
Exportación	9615	500	1150	2030	1338	1172	1040	35	240	49	172	528	1361
Diversos ramos	188	8	15	12	21	48	14	9	6	7	12	21	15
Rocha													
Todas rentas	**18493**	**506**	**1051**	**826**	**785**	**1277**	**1697**	**1226**	**1343**	**2310**	**2255**	**3072**	**2145**
Importación	18202	499	1039	808	774	1263	1664	1212	1328	2288	2201	3043	2083
Diversos ramos	291	7	12	18	11	14	33	14	15	22	54	29	62
Salto													
Todas rentas	**239018**	**19089**	**26793**	**28045**	**11993**	**17753**	**18033**	**11705**	**11405**	**16610**	**17080**	**29599**	**30913**
Importación	141966	8111	15302	16635	7063	13144	10174	7564	10036	14005	13924	14246	11762
Exportación	94098	10753	11148	11181	4784	4400	7535	3928	1189	2363	2934	15081	18802
Diversos ramos	2954	225	343	229	146	209	324	213	180	242	222	272	349
Soriano													
Todas rentas	**123229**	**8357**	**8928**	**15865**	**9913**	**8700**	**10885**	**5691**	**6591**	**6895**	**12719**	**9085**	**19620**
Importación	60295	2547	5012	7925	6952	5583	5896	3025	3909	4992	7296	4551	2607
Exportación	62317	5798	3871	7900	2927	3077	4796	2648	2609	1878	5346	4508	16959
Diversos ramos	617	12	45	40	34	40	173	18	73	25	77	26	54
Treinta y Tres													
Todas rentas	**8891**	**908**	**957**	**1244**	**514**	**1373**	**758**	**663**	**586**	**260**	**467**	**503**	**658**
Importación	5756	603	610	485	262	698	326	483	566	236	460	493	529
Exportación	3057	290	338	748	248	667	425	175	16	20	3	5	122
Diversos ramos	78	10	9	11	4	8	7	5	4	4	4	5	7

Digitized by Google

Rentas aduaneras por departamentos y meses

Rentas	Año	Enero	Febrero	Marzo	Abril	Mayo	Junio	Julio	Agosto	Septiembre	Octubre	Noviembre	Diciembre
1	2	3	4	5	6	7	8	9	10	11	12	13	14
La República													
Todas rentas	13688747	1105018	1300246	1324277	1130751	1136583	948827	1116613	1161077	1231708	1047623	1031086	1154928
Importación	11720136	950214	1119295	1109834	969472	952498	778190	939630	1048493	1126218	947012	862778	916502
Derechos generales	10428605	846904	993608	982539	860752	851114	695942	835068	926880	1001052	846400	768153	820193
Importación 5 %	1291531	103310	125687	127295	108720	101384	82248	104562	121613	125166	100612	94625	96309
Exportación	1640988	128328	154320	186049	134980	159697	139751	151765	85218	75689	70213	141831	213147
Diversos ramos	327623	26476	26631	28394	26299	24388	30886	25218	27366	29801	30398	26487	25279
Esling. y almacenaje de importación	179603	16534	8007	19126	14695	14213	11108	14225	16056	20654	15402	13650	15933
» » reemb. y guías	46211	2016	12118	2672	2394	2417	2318	3501	4220	2925	4428	4829	2373
Bultos postales	59109	5148	4061	3476	4542	4087	5091	4992	5120	4505	7280	5722	5085
Mercado de frutos	21346	1565	1990	648	2840	1983	3547	2139	1316	876	2285	1119	1038
Comisos	7193	624	297	328	609	317	2663	—	470	347	641	476	421
Escribanía de registros	1874	320	108	184	195	148	136	176	103	220	74	66	144
Arrendamiento de pescantes	1432	220	—	—	—	331	220	—	—	220	—	221	220
Mercaderías vendidas en remate	2	—	—	—	—	—	—	—	—	—	—	—	2
Capatacías	1286	—	—	—	496	—	685	—	—	—	—	105	—
Aumentos	1873	29	—	3	354	252	418	146	46	22	284	266	53
Manifiesto de entrada	161	9	22	26	27	12	17	11	9	9	—	16	3
» » salida	172	3	13	23	26	24	30	18	17	10	—	8	—
Certificado de carga	147	8	15	25	15	18	14	10	9	13	4	9	7
No especificadas	7214	—	—	1883	106	586	4639	—	—	—	—	—	—
Montevideo													
Todas rentas	12603559	1038541	1207015	1189488	1028501	1033868	847537	1046668	1094990	1158154	965396	937836	1054857
Importación	11157474	913317	1068888	1052637	929326	900755	732070	899371	1008019	1078387	888273	808174	878277
Derechos generales	9925554	813624	948631	931612	824784	804810	654823	799102	890661	958213	793920	719346	786028
Importación 5 %	1231920	99693	120257	121025	104542	95945	77247	100269	117358	120154	94353	88828	92249
Exportación	1133221	100813	112598	109509	74583	109963	86679	123025	60789	51024	47974	104479	151985
Diversos ramos	312884	25611	25529	27342	24592	23150	28788	24270	26182	28763	29149	25183	24305
Esling. y almacenaje de importación	172106	16048	7253	18424	14161	13542	10478	13708	15503	19965	14734	13007	15283
» » reemb. y guías	43077	1778	11820	2399	2143	2188	2016	3255	3997	2660	4135	4572	2114
Bultos postales	59094	5133	4061	3476	4542	4087	5091	4992	5120	4505	7280	5722	5085
Mercado de frutos	21346	1565	1990	648	2840	1983	3547	2139	1316	876	2285	1119	1038
Comisos	6721	547	297	328	605	285	2661	—	143	317	641	476	421
Escribanía de registros	1874	320	108	184	195	148	136	176	103	220	74	66	144
Arrendamiento de pescantes	1432	220	22	—	—	331	220	—	—	220	—	221	220
No especificadas	7214	—	—	1883	106	586	4639	—	—	—	—	—	—
Artigas													
En conjunto													
Todas rentas	18973	741	2547	1464	2616	1034	1664	647	1656	461	2074	1120	2949
Importación	4320	324	332	112	396	183	174	265	883	298	611	517	221
Derechos generales	3733	282	290	105	334	161	157	238	729	256	528	451	202
Importación 5 %	587	42	42	7	62	22	17	27	154	42	83	66	23
Exportación	14534	409	2204	1343	2208	845	1482	377	765	155	1450	587	2709
Diversos ramos	119	8	11	9	12	6	8	5	8	8	13	16	11
Esling. y almacenaje de importación	22	1	1	—	1	2	1	3	1	1	3	7	1
» » reemb. y guías	95	7	10	9	11	4	7	2	7	7	10	9	12
Mercad. vendidas en remate	2	—	—	—	—	—	—	—	—	—	—	—	2
San Eugenio													
Todas rentas	8703	319	1640	108	1818	323	742	343	1013	332	880	733	454
Importación	3697	306	227	95	377	96	174	246	802	193	469	492	220
Derechos generales	3194	268	198	91	319	85	157	222	659	164	403	430	196
Importación 5 %	503	38	29	4	58	11	17	24	143	29	66	62	24
Exportación	4950	11	1408	12	1434	224	563	94	206	135	404	231	228
Diversos ramos	56	2	5	1	7	3	5	3	5	4	7	10	4
Esling. y almacenaje de importación	15	1	—	—	1	1	1	2	1	—	1	6	1
» » reembarco y guías	41	1	5	1	6	2	4	1	4	4	6	4	1

Digitized by Google

Rentas aduaneras por departamentos y meses

Rentas	Año	Enero	Febrero	Marzo	Abril	Mayo	Junio	Julio	Agosto	Septiembre	Octubre	Noviembre	Diciembre
1	2	3	4	5	6	7	8	9	10	11	12	13	14
Santa Rosa													
Todas rentas	10270	422	907	1356	798	711	922	304	643	129	1194	387	2497
Importación	623	18	105	17	19	87	—	19	81	105	142	25	5
Derechos generales	539	14	92	14	15	76	—	16	70	92	125	21	4
Importación 5 %	84	4	13	3	4	11	—	3	11	13	17	4	1
Exportación	9584	398	796	1331	774	621	919	283	559	20	1048	356	2481
Diversos ramos	63	6	6	8	5	3	3	2	3	4	8	6	11
Eslingaje y almacenaje de importación	7	—	1	—	—	1	—	1	—	1	2	1	—
» » » » reembarco y guías	54	6	5	8	5	2	3	1	3	3	4	5	9
Mercaderías vendidas en remate	2	—	—	—	—	—	—	—	—	—	—	—	2
Cerro Largo													
Todas rentas	80188	3913	12446	16754	9617	9230	4327	2621	2834	1980	6127	3486	6853
Importación	29557	2327	2240	1883	1933	2483	3033	1485	2376	1541	4995	3008	2303
Derechos generales	26371	2068	1961	1611	1697	2181	2803	1321	2166	1364	4480	2656	2063
Importación 5 %	3186	259	279	222	236	302	230	164	210	177	515	352	240
Exportación	50392	1581	10185	14887	7662	6721	1286	1129	414	406	1124	469	4528
Diversos ramos	239	5	21	34	22	26	8	7	44	33	8	9	22
Eslingaje y almacenaje de importación	26	—	—	—	—	26	—	—	—	—	—	—	—
» » » » reembarco y guías	141	5	21	34	22	—	8	7	2	3	8	9	22
Rentas	72	—	—	—	—	—	—	—	42	30	—	—	—
Colonia													
Todas rentas	143992	11006	12099	10927	10404	13878	11089	11364	11829	11531	13009	15237	11819
Importación	68420	4951	5906	2863	3234	6573	5392	6153	6535	6347	5732	7982	4752
Derechos generales	60031	4536	5280	2585	2876	5818	4819	5504	5910	5815	5225	7354	4309
Importación 5 %	6389	415	626	278	358	755	573	649	625	532	507	628	443
Exportación	73603	5808	5920	7851	6958	6844	4739	4982	5008	4885	6974	6814	6820
Diversos ramos	3969	247	273	213	212	261	958	229	286	299	303	441	247
Eslingaje y almacenaje de importación	1403	101	133	71	84	111	125	94	138	150	137	180	79
» » » » reembarco y guías	1758	146	140	142	126	150	148	135	148	149	166	156	152
Capatacías	790	—	—	—	—	—	685	—	—	—	—	105	—
Aumentos	18	—	—	—	2	—	—	—	—	—	—	—	16
Maldonado													
Todas rentas	7749	342	1724	396	1795	918	898	127	98	562	147	497	245
Importación	7564	328	1709	373	1716	901	896	124	96	542	144	493	242
Derechos generales	6753	281	1563	336	1514	836	736	114	88	481	132	456	216
Importación 5 %	811	47	146	37	202	65	160	10	8	61	12	37	26
Diversos ramos	185	14	15	23	79	17	2	3	2	20	3	4	3
Eslingaje y almacenaje de importación	167	12	13	22	78	16	1	1	1	18	1	3	1
» » » » reembarco y guías	18	2	2	1	1	1	1	2	1	2	2	1	2
Paysandú													
Todas rentas	317058	15201	14582	41457	28528	34582	33367	32958	25085	22095	26241	21772	20190
Importación	191200	12378	12798	22990	15590	17520	16503	18009	13405	16315	21867	12537	10288
Derechos generales	169709	11011	11424	20311	13991	15543	14717	15978	12017	14601	19096	11925	9095
Importación 5 %	21491	1367	1374	2679	1599	1977	1786	2031	1388	1714	2771	1612	1193
Exportación	120899	2542	1553	18118	11851	16554	16378	14557	11194	5482	3850	8862	9748
Diversos ramos	5159	281	231	349	1077	508	486	392	486	298	524	373	154
Eslingaje y almacenaje de importación	2393	189	160	306	180	265	148	246	164	228	215	168	124
» » » » reembarco y guías	488	39	62	18	39	13	77	56	22	61	61	29	11
Aumentos	1305	29	—	2	334	208	240	68	—	—	248	161	15
Capatacías	496	—	—	—	496	—	—	—	—	—	—	—	—
Comisos	285	—	—	—	—	—	—	—	285	—	—	—	—
Manifiesto de entrada	83	6	6	12	16	6	6	6	6	6	—	10	3
» » salida	46	—	—	5	4	10	11	10	6	—	—	—	—
Certificado de carga	48	3	3	6	8	6	4	6	3	3	—	5	1
Derechos bultos postales	15	15	—	—	—	—	—	—	—	—	—	—	—

Digitized by Google

Rentas aduaneras por departamentos y meses

Rentas	Año	Enero	Febrero	Marzo	Abril	Mayo	Junio	Julio	Agosto	Septiembre	Octubre	Noviembre	Diciembre
1	2	3	4	5	6	7	8	9	10	11	12	13	14
Río Negro (Fray Bentos)													
Todas rentas	114587	4464	10671	15359	24254	12786	17169	2669	4409	10555	1841	7061	3349
Importación	34175	4382	5191	2763	1754	3231	1693	1707	1335	1048	1426	6455	3190
Derechos generales	31229	4100	4566	2623	1674	3026	1556	1536	1203	973	1334	5663	2975
Importación 5 %	2946	282	625	140	80	205	137	171	132	75	92	792	215
Exportación	79452	34	5353	12482	22411	9454	15391	909	2994	9427	386	498	113
Diversos ramos	960	48	127	114	89	101	85	53	80	80	29	108	40
Eslingaje y almacenaje de importación	473	30	74	42	36	38	26	21	46	41	17	75	27
» » » » reembarco y guías	170	7	12	21	13	20	19	15	14	16	8	12	13
Manifiesto de entrada	78	3	16	14	11	6	11	5	3	3	—	6	—
» » salida	126	3	13	18	22	14	19	8	11	10	—	8	—
Certificado de carga	99	5	12	19	7	12	10	4	6	10	4	4	6
Aumentos	14	—	--	—	—	11	—	—	—	—	—	3	—
Rivera													
Todas rentas	13010	950	1433	2452	1831	1384	1423	276	251	295	267	828	1620
Importación	3207	442	268	410	472	164	369	232	5	239	83	279	244
Derechos generales	2616	359	208	316	383	121	318	201	4	207	66	234	199
Importación 5 %	591	83	60	94	89	43	51	31	1	32	17	45	45
Exportación	9615	500	1150	2030	1338	1172	1040	35	240	49	172	528	1361
Diversos ramos	188	8	15	12	21	48	14	9	6	7	12	21	15
Eslingaje y almacenaje de importación	12	—	—	—	—	—	—	2	—	—	2	8	—
» » » » reembarco y guías	138	8	15	12	17	16	12	7	6	7	10	13	15
Comisos	38	—	—	—	4	32	2	—	—	—	—	—	—
Rocha (La Paloma)													
Todas rentas	18493	508	1051	826	785	1277	1697	1226	1343	2310	2255	3072	2145
Importación	18202	499	1039	808	774	1263	1664	1212	1328	2288	2201	3043	2083
Derechos generales	16381	457	939	731	684	1145	1502	1101	1207	1958	1995	2783	1879
Importación 5 %	1821	42	100	77	90	118	162	111	121	330	206	260	204
Diversos ramos	291	7	12	18	11	14	33	14	15	22	54	29	62
Eslingaje y almacenaje de importación	258	5	10	16	10	13	26	13	14	14	52	27	58
» » » » reembarco y guías	27	2	2	2	1	1	7	1	1	2	2	2	4
Aumentos	6	—	—	—	—	—	—	—	—	6	—	—	—
Salto													
Todas rentas	239018	19089	26793	28045	11993	17753	18033	11705	11405	16610	17080	29599	30913
Importación	141866	8111	15302	16635	7063	13144	10174	7564	10036	14005	13924	14246	11762
Derechos generales	126942	7307	13787	14713	6306	11799	9025	6837	8888	12470	12614	12736	10430
Importación 5 %	15024	804	1515	1892	757	1345	1149	727	1148	1535	1310	1510	1332
Exportación	94098	10753	11148	11181	4784	4400	7535	3928	1189	2363	2934	15081	18802
Diversos ramos	2954	225	343	229	146	209	324	213	180	242	222	272	349
Eslingaje y almacenaje de importación	2380	147	331	223	123	172	241	130	129	220	178	165	321
» » » » reembarco y guías	67	1	12	5	5	4	5	5	5	6	8	5	6
Aumentos	430	—	—	1	18	33	78	78	46	16	36	102	22
Comisos	77	77	—	—	—	—	—	—	—	—	—	—	—
Soriano (Mercedes)													
Todas rentas	123229	8357	8928	15865	9913	8700	10865	5691	6591	6895	12719	9085	19620
Importación	60295	2547	5012	7925	6952	5583	5896	3025	3909	4992	7296	4551	2607
Derechos generales	51242	2350	4425	7139	6280	5058	5202	2712	3509	4507	6609	4117	2334
Importación 5 %	6053	197	587	786	672	525	694	313	400	485	687	434	273
Exportación	62317	5798	3871	7900	2927	3077	4796	2648	2609	1878	5346	4508	16959
Diversos ramos	617	12	45	40	34	40	173	18	73	25	77	26	54
Eslingaje y almacenaje de importación	363	1	32	22	22	28	62	7	60	17	63	10	39
» » » » reembarco y guías	154	11	13	18	12	12	11	11	13	8	14	16	15
Aumentos	100	—	—	—	—	—	100	—	—	—	—	—	—
Treinta y Tres (Chuy)													
Todas rentas	8391	908	957	1244	514	1373	758	663	586	260	467	503	858
Importación	5756	608	610	485	262	698	326	483	566	236	460	493	529
Derechos generales	5044	529	534	427	229	616	284	424	498	207	401	432	463
Importación 5 %	712	79	76	58	33	82	42	59	68	29	59	61	66
Exportación	3057	290	338	748	248	667	425	175	16	20	3	5	122
Diversos ramos (esl. y alm. de reemb. y guías)	78	10	9	11	4	8	7	5	4	4	4	5	7

Digitized by Google

Rentas aduaneras por meses (1909)

(Rentes douanières par mois)

Aduanas	Año	Enero	Febrero	Marzo	Abril	Mayo	Junio	Julio	Agosto	Septiembre	Octubre	Noviembre	Diciembre
1	2	3	4	5	6	7	8	9	10	11	12	13	14
Todas rentas													
Todas aduanas	**14.084952**	**1.156031**	**1.301910**	**1.561531**	**1.074594**	**1.044749**	**980037**	**1.125558**	**1.152468**	**1.276658**	**1.163050**	**1.109327**	**1.119041**
Montevideo	12.924389	1.057446	1.205428	1.441492	962449	924556	873397	1.048395	1.087066	1.210225	1.100347	1.011977	1.001611
Artigas	**26052**	**1845**	**3974**	**4869**	**4355**	**4050**	**1538**	**746**	**468**	**875**	**745**	**1008**	**1579**
San Eugenio	16184	1346	2516	3864	2026	3021	1183	167	225	397	214	614	611
Santa Rosa	9868	499	1458	1005	2329	1029	355	579	243	478	531	394	968
Cerro Largo	86691	9804	9780	13747	14817	15109	5821	3462	1026	2725	3902	1986	4512
Colonia	161638	12650	13310	13198	11869	14732	15723	11913	12992	11830	10939	16872	15610
Maldonado	7617	1148	745	671	145	918	573	673	297	309	228	608	1302
Paysandú	323515	23193	27786	32139	24560	35447	36665	27307	18317	17906	21452	30808	27935
Río Negro	135355	3973	4655	20993	26705	16158	16963	11139	12832	7209	1585	2211	10932
Rivera	17150	2451	2559	1950	4266	2485	588	534	8	280	452	616	961
Rocha (La Paloma)	22714	969	2625	2121	1700	2513	1870	2834	1728	1373	1493	1305	2183
Salto	216871	20803	17959	17352	13110	15652	17753	13200	10140	20365	15179	24836	30522
Soriano	132210	21197	12028	11355	9075	11937	7959	4644	7116	3173	6202	16392	21132
Treinta y Tres (Chuy)	10750	552	1061	1644	1543	1192	1187	711	478	386	526	708	762
Importación (En conjunto)													
Todas aduanas	**11.929983**	**872001**	**1.057240**	**1.299545**	**873141**	**865976**	**841585**	**1.025618**	**1.073808**	**1.183536**	**1.037190**	**925539**	**875604**
Montevideo	11.358908	830910	1.008374	1.235666	830241	812578	785208	982518	1.034517	1.135848	992658	889700	820690
Artigas	**3795**	**288**	**322**	**601**	**150**	**184**	**348**	**521**	**230**	**388**	**262**	**187**	**314**
San Eugenio	809	—	106	180	25	43	49	—	88	68	56	104	90
Santa Rosa	2986	288	216	421	125	141	299	521	142	320	206	83	224
Cerro Largo	28719	1789	4087	3532	2056	2437	2218	2831	855	2266	3003	1565	2080
Colonia	83731	6712	7218	6591	3399	9068	10073	5336	7814	6405	4246	8654	8215
Maldonado	7405	1145	711	650	141	909	549	666	277	291	215	590	1261
Paysandú	183403	13796	13376	19810	13343	18846	22002	15107	11304	13436	16890	11425	14068
Río Negro	45428	3596	2791	8770	6730	2117	2739	2434	1839	2237	1343	1118	9714
Rivera	3169	392	576	321	338	224	66	320	—	108	202	368	254
Rocha	22388	954	2593	2085	1671	2490	1848	2790	1712	1341	1476	1282	2146
Salto	126710	6248	12582	14472	10286	8478	10342	8699	8378	18667	11848	6521	9689
Soriano	60834	5783	3998	6584	4294	7386	5367	4021	6467	2215	4651	3569	6499
Treinta y Tres	5493	388	612	463	492	459	325	375	415	334	396	560	674
Derechos generales													
La República	**10.595430**	**778196**	**934943**	**1.150812**	**774734**	**771062**	**749516**	**910996**	**949763**	**1.050804**	**921147**	**822434**	**781023**
Montevideo	10.086885	741304	891264	1.094076	736936	724008	699376	872482	914744	1.008348	881356	790485	732506
Artigas	**3371**	**257**	**301**	**536**	**198**	**177**	**305**	**460**	**197**	**326**	**227**	**163**	**284**
San Eugenio	715	—	93	160	22	41	42	—	77	60	49	92	79
Santa Rosa	2656	257	208	376	116	136	263	460	120	266	178	71	205
Cerro Largo	25896	1611	3681	3216	1806	2184	1977	2544	753	2082	2766	1391	1885
Colonia	74640	5943	6360	5871	3010	8183	8754	4729	7085	5828	3850	7762	7265
Maldonado	6549	1001	644	585	129	829	482	611	226	249	187	512	1094
Paysandú	162679	12129	12068	17839	11675	16588	19564	13494	9993	11797	14984	10145	12403
Río Negro	40046	3461	2383	7415	5748	2010	2571	2183	1663	2009	1191	1010	8402
Rivera	2630	325	487	254	269	171	51	284	—	89	176	316	208
Rocha	20167	860	2345	1884	1492	2220	1685	2496	1552	1189	1338	1162	1944
Salto	113348	5652	11262	12936	9248	7640	9712	7797	7420	16624	10568	5822	8667
Soriano	54396	5319	3612	5792	3853	6647	4751	3588	5767	1968	4156	3171	5772
Treinta y Tres	4823	334	536	408	430	405	288	328	363	295	348	495	593

Digitized by Google

Rentas aduaneras por meses

Aduanas	Año	Enero	Febrero	Marzo	Abril	Mayo	Junio	Julio	Agosto	Septiembre	Octubre	Noviembre	Diciembre
1	2	3	4	5	6	7	8	9	10	11	12	13	14
Importación 5 %													
La República	**1.334553**	**93805**	**122297**	**148733**	**98407**	**94114**	**92069**	**114622**	**124045**	**132732**	**116043**	**103105**	**94581**
Montevideo	1.272023	89606	117110	141590	93305	88570	85832	110036	119773	127500	111302	99215	88184
Artigas	**424**	**31**	**21**	**65**	**12**	**7**	**43**	**61**	**33**	**62**	**35**	**24**	**30**
San Eugenio	94	—	13	20	3	2	7	—	11	8	7	12	11
Santa Rosa	330	31	8	45	9	5	36	61	22	54	28	12	19
Cerro Largo	2823	178	406	316	250	253	241	287	102	184	237	174	195
Colonia	9091	769	858	720	389	885	1319	607	729	577	396	892	950
Maldonado	856	144	67	65	12	80	67	55	51	42	28	78	167
Paysandú	20724	1667	1308	1971	1668	2258	2438	1613	1311	1639	1906	1280	1665
Río Negro	5382	135	408	1355	982	107	168	251	176	228	152	108	1312
Rivera	539	67	89	67	69	53	15	36	—	19	26	52	46
Rocha	2221	94	248	201	179	270	163	294	160	152	138	120	202
Salto	13362	596	1320	1536	1038	838	1130	902	958	2043	1280	699	1022
Soriano	6438	464	386	792	441	739	616	433	700	247	495	398	727
Treinta y Tres	670	54	76	55	62	54	37	47	52	39	48	65	81
Exportación													
Todas aduanas	**1.816046**	**261308**	**215848**	**226418**	**174222**	**153987**	**110369**	**77101**	**57208**	**60445**	**98412**	**159043**	**221885**
Montevideo	1.260184	204642	169294	171584	106154	87934	61273	44816	31908	42866	81184	98331	160198
Artigas	**22104**	**1545**	**3834**	**4243**	**4185**	**3847**	**1183**	**220**	**232**	**479**	**473**	**813**	**1250**
San Eugenio	15289	1339	2398	3668	1992	2967	1128	165	134	325	154	506	513
Santa Rosa	6815	206	1236	575	2193	880	55	55	98	154	319	307	737
Cerro Largo	57716	7992	5665	10177	12722	12630	3588	626	170	456	861	411	2418
Colonia	73547	5633	5760	6321	8216	5379	5371	5626	4868	4987	6412	7896	7078
Paysandú	135869	9129	14177	11980	10821	15874	14362	11716	6749	4108	4214	19133	13606
Río Negro	88754	315	1773	12020	19820	13947	14141	8617	10930	4897	194	1058	1042
Rivera	13737	2025	1943	1612	3899	2243	514	198	—	147	236	233	687
Salto	87943	14484	5153	2587	2666	6908	6506	4336	1664	1508	3185	18227	20719
Soriano	71012	15387	8005	4722	4698	4502	2577	615	626	951	1527	12797	14605
Treinta y Tres	5180	156	444	1172	1041	723	854	331	61	46	126	144	82
Diversos ramos. (En conjunto)													
Todas aduanas	**318923**	**22722**	**28822**	**35568**	**27231**	**25586**	**28083**	**22839**	**21452**	**32675**	**27448**	**24745**	**21752**
Montevideo	305297	21894	27760	34242	26054	24044	26916	21061	20641	31511	26505	23946	20723
Artigas	**153**	**12**	**18**	**25**	**20**	**19**	**7**	**5**	**6**	**8**	**10**	**8**	**15**
San Eugenio	86	7	12	16	9	11	6	2	3	4	4	4	8
Santa Rosa	67	5	6	9	11	8	1	3	3	4	6	4	7
Cerro Largo	256	23	28	38	39	42	15	5	1	3	38	10	14
Colonia	4360	305	232	286	254	285	279	951	310	438	281	322	317
Maldonado	212	3	34	21	4	9	24	7	20	18	13	18	41
Paysandú	4243	268	233	349	396	727	301	484	264	362	348	250	261
Río Negro	1173	62	91	203	155	94	83	88	63	75	48	35	176
Rivera	244	34	40	17	29	18	8	16	8	25	14	15	20
Rocha	326	15	32	36	29	23	22	44	16	32	17	23	37
Salto	2218	71	224	293	158	266	405	165	98	190	146	88	114
Soriano	364	27	25	49	83	49	15	8	23	7	24	26	28
Treinta y Tres	77	8	5	9	10	10	8	5	2	6	4	4	6
Eslingaje y almacenaje de importación													
La República	**186303**	**14540**	**18249**	**20228**	**14408**	**13667**	**12408**	**15379**	**14481**	**17981**	**18136**	**13876**	**12950**
Montevideo	179673	14066	17609	19556	13867	13105	11846	14814	14003	17431	17601	13493	12282
Artigas	**19**	**1**	**2**	**2**	—	**1**	**1**	**3**	**3**	**1**	**1**	**1**	**3**
San Eugenio	10	—	1	2	—	—	1	2	1	—	—	1	2
Santa Rosa	9	1	1	—	—	1	—	1	2	1	1	—	1
Colonia	1479	160	188	110	77	138	110	96	157	74	101	141	127
Maldonado	165	2	7	19	2	8	22	6	18	16	11	17	37
Paysandú	2307	191	161	208	150	229	217	220	164	205	215	117	230
Río Negro	626	17	69	141	84	23	17	31	18	33	35	19	139
Rivera	70	18	22	—	9	2	—	6	—	12	1	—	—
Rocha	260	13	27	2	26	20	18	43	13	28	16	20	34
Salto	1518	63	153	155	152	103	173	155	90	181	141	62	90
Soriano	181	9	11	35	41	38	4	—	15	—	14	6	8
Treinta y Tres	5	—	—	—	—	—	—	5	—	—	—	—	—

Digitized by Google

Aduanas	Año	Enero	Febrero	Marzo	Abril	Mayo	Junio	Julio	Agosto	Septiembre	Octubre	Noviembre	Diciembre
1	2	3	4	5	6	7	8	9	10	11	12	13	14
Eslingaje y almacenaje de reembarco y guías													
La República	**32458**	**2383**	**2623**	**3822**	**3649**	**2345**	**2586**	**2380**	**2696**	**2650**	**2734**	**2138**	**2452**
Montevideo	28708	2104	2309	3427	3265	2043	2275	2129	2433	2367	2382	1840	2134
Artigas	130	11	16	23	20	18	6	2	3	7	9	3	12
San Eugenio	76	7	11	14	9	11	5	—	2	4	4	3	6
Santa Rosa	54	4	5	9	11	7	1	2	1	3	5	—	6
Cerro Largo	230	23	28	38	39	42	15	5	1	3	12	10	14
Colonia	1995	145	144	176	177	147	169	169	153	164	180	181	190
Maldonado	22	1	2	2	2	1	2	1	2	2	2	1	4
Paysandú	648	33	65	51	80	23	61	33	60	59	105	47	31
Río Negro	189	14	11	24	16	24	22	16	15	11	11	10	15
Rivera	174	16	18	17	20	16	8	10	8	13	13	15	20
Rocha	66	2	5	34	3	3	4	1	3	4	1	3	3
Salto	72	8	6	7	6	7	5	6	8	7	5	4	3
Soriano	152	18	14	14	11	11	11	8	8	7	10	20	20
Treinta y Tres	72	8	5	9	10	10	8	—	2	6	4	4	6
Bultos postales													
Montevideo	63113	3926	3708	6295	4718	4892	5458	3924	3852	9909	5311	5226	5894
Mercado de frutos													
Montevideo	14478	1364	1132	2026	3404	3026	2339	—	—	880	146	161	—
Comisos													
La República	**5708**	**240**	**262**	**715**	**427**	**578**	**1533**	—	**152**	**479**	**612**	**504**	**206**
Montevideo	5627	240	262	660	427	578	1533	—	152	479	586	504	206
Cerro Largo	26	—	—	—	—	—	—	—	—	—	26	—	—
Paysandú	55	—	—	55	—	—	—	—	—	—	—	—	—
Escribanía de Registros													
Montevideo	1876	120	211	126	153	94	88	194	201	225	132	158	174
Mercaderías vendidas en remate													
Montevideo	9424	74	2246	2128	—	306	2954	—	—	—	—	2216	—
Arrendamiento de pescantes													
Montevideo	990	—	220	—	220	—	—	—	—	220	—	330	—
Aumentos													
La República	**1453**	**34**	**90**	**131**	**171**	**394**	**227**	**210**	—	**86**	—	**89**	**21**
Artigas	4	—	—	—	—	—	—	—	—	—	—	4	—
Maldonado	25	—	25	—	—	—	—	—	—	—	—	—	—
Paysandú	765	34	—	—	140	238	—	206	—	84	—	63	—
Salto	628	—	65	131	—	156	227	4	—	2	—	22	21
Soriano	31	—	—	—	31	—	—	—	—	—	—	—	—
Capataclas													
La República	**891**	—	—	—	—	**205**	—	**686**	—	—	—	—	—
Colonia	686	—	—	—	—	—	—	686	—	—	—	—	—
Paysandú	205	—	—	—	—	205	—	—	—	—	—	—	—
Multas													
Colonia	200	—	—	—	—	—	—	—	—	200	—	—	—
Manifiestos de entrada													
La República	**194**	**15**	**3**	**27**	**31**	**22**	**13**	**21**	**21**	**17**	**12**	**6**	**6**
Paysandú	95	3	—	19	13	10	3	10	13	6	12	6	—
Río Negro	99	12	3	8	18	12	10	11	8	11	—	—	6

Digitized by Google

Rentas aduaneras por meses

Aduanas y rentas	Año	Enero	Febrero	Marzo	Abril	Mayo	Junio	Julio	Agosto	Septiembre	Octubre	Noviembre	Diciembre
1	2	3	4	5	6	7	8	9	10	11	12	13	14
Manifiestos de salida													
La República	250	15	7	18	32	36	38	26	31	21	10	11	5
Paysandú	103	5	5	5	5	14	14	10	19	5	10	11	—
Río Negro	147	10	2	13	27	22	24	16	12	16	—	—	5
Certificados de carga													
La República	177	11	8	28	18	21	16	19	18	7	8	12	11
Paysandú	165	2	2	11	8	8	6	5	8	3	6	6	—
Río Negro	112	9	6	17	10	13	10	14	10	4	2	6	11
No especificadas													
Montevideo	908	—	63	24	—	—	423	—	—	—	347	18	33
Resumen La República													
Todas rentas	14.064952	1.156031	1.301910	1.561531	1.074594	1.044749	980037	1.125558	1.152468	1.276656	1.163050	1.109327	1.119941
Importación	11.929983	872001	1.057240	1.299545	873141	865176	841585	1.025618	1.073808	1.183536	1.037190	925539	875604
Exportación	1.816046	261308	215848	226418	174222	153987	110369	77101	57208	60445	98412	159043	221685
Diversos ramos	318923	22722	28822	35568	27231	25586	28083	22839	21452	32675	27448	24745	21752
Montevideo													
Todas rentas	12.924399	1.057446	1.205428	1.441492	962449	924568	873397	1.048395	1.087066	1.210225	1.100347	1.011977	1.001611
Importación	11.358908	830910	1.008374	1.235666	830241	812578	785208	982518	1.034517	1.135848	992658	889700	820690
Exportación	1.260194	204642	169294	171584	106154	87944	61273	44816	31908	42866	81184	98331	160198
Diversos ramos	305297	21894	27760	34242	26054	24044	26916	21061	20641	31511	26505	23946	20723
Artigas En conjunto													
Todas rentas	26052	1845	3974	4869	4355	4050	1538	746	468	875	745	1008	1579
Importación	3795	288	322	601	150	184	348	521	230	388	262	187	314
Exportación	22104	1545	3634	4243	4185	3847	1183	220	232	479	473	813	1250
Diversos ramos	153	12	18	25	20	19	7	5	6	8	10	8	15
San Eugenio													
Todas rentas	16184	1346	2516	3864	2026	3021	1183	167	225	397	214	614	61
Importación	809	—	106	180	25	43	49	—	88	68	56	104	90
Exportación	15289	1339	2398	3668	1992	2967	1128	165	134	325	154	506	513
Diversos ramos	86	7	12	16	9	11	6	2	3	4	4	4	8
Santa Rosa													
Todas rentas	9868	499	1458	1005	2329	1029	355	579	243	478	531	394	973
Importación	2986	288	216	421	125	141	299	521	142	320	206	83	224
Exportación	6815	206	1236	575	2193	880	55	55	98	154	319	307	737
Diversos ramos	67	5	6	9	11	8	1	3	3	4	6	4	7
Cerro Largo													
Todas rentas	86691	9804	9780	13747	14817	15109	5821	3462	1026	2725	3902	1986	4512
Importación	28719	1789	4087	3532	2056	2437	2218	2831	855	2266	3003	1565	2080
Exportación	57716	7992	5665	10177	12722	12630	3588	626	170	456	861	411	2418
Diversos ramos	256	23	28	38	39	42	15	5	1	3	38	10	14
Colonia													
Todas rentas	161638	12650	13310	13198	11869	14732	15723	11913	12992	11830	10939	16872	15610
Importación	83731	6712	7218	6591	3399	9068	10073	5336	7814	6405	4246	8654	8215
Exportación	73547	5633	5760	6321	8216	5379	5371	5626	4868	4987	6412	7896	7078
Diversos ramos	4360	305	332	286	254	285	279	951	310	438	281	322	317
Maldonado													
Todas rentas	7817	1148	745	671	145	918	573	673	297	309	228	808	1302
Importación	7405	1145	711	650	141	909	549	666	277	291	215	590	1261
Diversos ramos	212	3	34	21	4	9	24	7	20	18	13	18	41

Digitized by Google

Rentas aduaneras por meses

Rentas	Año	Enero	Febrero	Marzo	Abril	Mayo	Junio	Julio	Agosto	Septiembre	Octubre	Noviembre	Diciembre
1	2	3	4	5	6	7	8	9	10	11	12	13	14
Paysandú													
Todas rentas	**323515**	**23193**	**27786**	**32139**	**24560**	**35447**	**36665**	**27307**	**18317**	**17808**	**21452**	**30808**	**27935**
Importación	183403	13796	13376	19810	13343	18846	22002	15107	11304	13436	16890	11425	14068
Exportación	135869	9129	14177	11980	10821	15874	14362	11716	6749	4108	4214	19133	13606
Diversos ramos	4243	268	233	349	396	727	301	484	264	362	348	250	261
Río Negro													
Todas rentas	**135355**	**3973**	**4655**	**20993**	**26705**	**16158**	**16963**	**11139**	**12832**	**7209**	**1585**	**2211**	**10932**
Importación	45428	3596	2791	8770	6730	2117	2729	2434	1839	2237	1343	1118	9714
Exportación	88754	315	1773	12020	19820	13947	14141	8617	10930	4897	194	1058	1042
Diversos ramos	1173	62	91	203	155	94	83	88	63	75	48	35	176
Rivera													
Todas rentas	**17150**	**2451**	**2559**	**1950**	**4266**	**2485**	**588**	**534**	**8**	**280**	**452**	**616**	**961**
Importación	3169	392	576	321	338	224	66	320	—	108	202	368	254
Exportación	13737	2025	1943	1612	3899	2243	514	198	—	147	236	233	687
Diversos ramos	244	34	40	17	29	18	8	16	8	25	14	15	20
Rocha													
Todas rentas	**22714**	**969**	**2625**	**2121**	**1700**	**2513**	**1870**	**2834**	**1728**	**1373**	**1493**	**1305**	**2183**
Importación	22388	954	2593	2085	1671	2490	1848	2790	1712	1341	1476	1282	2146
Diversos ramos	326	15	32	36	29	23	22	44	16	32	17	23	37
Salto													
Todas rentas	**217371**	**21303**	**17959**	**17352**	**13110**	**15652**	**17753**	**13200**	**10140**	**20365**	**15179**	**24836**	**30522**
Importación	177210	6748	12582	14472	10286	8478	10842	8699	8378	18667	11848	6521	9689
Exportación	87943	14484	5153	2587	2666	6908	6506	4336	1664	1508	3185	18227	20719
Diversos ramos	2218	71	224	293	158	266	405	165	98	190	146	88	114
Soriano													
Todas rentas	**131210**	**21197**	**12028**	**11355**	**9075**	**11937**	**7959**	**4644**	**7116**	**3173**	**6202**	**16392**	**21132**
Importación	60834	5783	3998	6584	4294	7386	5367	4021	6467	2215	4651	3569	6499
Exportación	71012	15387	8005	4722	4698	4502	2577	612	626	951	1527	2797	14605
Diversos ramos	364	27	25	49	83	49	15	8	23	7	24	26	28
Treinta y Tres													
Todas rentas	**10750**	**552**	**1061**	**1644**	**1543**	**1192**	**1187**	**711**	**478**	**386**	**526**	**708**	**762**
Importación	5493	388	612	463	492	459	325	375	415	334	306	560	674
Exportación	5180	156	444	1172	1041	723	854	331	61	46	126	144	82
Diversos ramos	77	8	5	9	10	20	8	5	2	6	4	4	6
La República													
Todas rentas	**14064952**	**1156031**	**1301910**	**1561531**	**1074594**	**1044749**	**980037**	**1125558**	**1152468**	**1276656**	**1163050**	**1109327**	**1119041**
Importación	**11929983**	**872001**	**1057240**	**1299545**	**873141**	**865176**	**841585**	**1025618**	**1073808**	**1183536**	**1037190**	**925539**	**875604**
Derechos generales	10595430	778196	934943	1150812	774734	771062	749516	910996	949763	1050804	921147	822434	781023
Importación 5 %	1334553	93805	122297	148733	98407	94114	92069	114622	124045	132732	116043	103105	94581
Exportación	**1816045**	**261308**	**215848**	**226418**	**174222**	**153987**	**110369**	**77101**	**57208**	**60445**	**98412**	**159043**	**221685**
Diversos ramos	**318923**	**22722**	**28822**	**35568**	**27231**	**25586**	**28083**	**22839**	**21452**	**32675**	**27448**	**24745**	**21752**
Esling y almacen de importación	186303	14540	18249	20228	14408	13667	12408	15379	14481	17981	18136	13876	12950
» » » reemb. y guías	32458	2383	2623	3822	3649	2345	2586	2380	2696	2650	2734	2138	2452
Bultos postales	63113	3926	3708	6295	4718	4892	5458	3924	3852	9909	5311	5226	5894
Mercados de frutos	14478	1364	1132	2026	3404	3026	2339	—	—	880	146	161	—
Comisos	5708	240	262	715	427	578	1533	—	152	479	612	504	206
Escribanía de registro	1876	120	211	126	153	94	88	194	201	225	132	158	174
Mercaderías vendidas en remate	9924	74	2246	2128	—	306	2954	—	—	—	—	2216	—
Arrendamiento de pescantes	990	—	220	—	220	—	—	—	—	220	—	330	—
Aumentos	1453	34	90	131	171	394	227	210	—	86	—	89	21
Capatacías	891	—	—	—	—	205	—	686	—	—	—	—	—
Multas	200	—	—	—	—	—	—	—	—	200	—	—	—
Manifiestos de entrada	194	15	3	27	31	22	13	21	21	17	12	6	6
» » salida	250	15	7	18	32	36	38	26	31	21	10	11	5
Certificados de carga	177	11	8	28	18	21	15	19	18	7	8	12	11
No especificadas	908	—	63	24	—	—	423	—	—	—	347	18	33

Digitized by Google

Rentas aduaneras por meses

Rentas	Año	Enero	Febrero	Marzo	Abril	Mayo	Junio	Julio	Agosto	Septiembre	Octubre	Noviembre	Diciembre
1	2	3	4	5	6	7	8	9	10	11	12	13	14
Montevideo													
Todas rentas	12.924389	1.067446	1.205428	1.441492	962449	924556	873397	1.048395	1.087086	1.210225	1.100347	1.011977	1.001611
Importación	11.358908	830910	1.008374	1.235666	830241	812578	785208	982518	1.034517	1.135848	992658	889760	820890
Derechos generales	10.086885	741304	891264	1.094076	736936	724008	699376	872482	914744	1.008348	881356	790485	732506
Importación 5 %	1.272023	89606	117110	141590	93305	88570	85832	110036	119773	127500	111302	99215	88184
Exportación	1.260184	204642	169294	171584	106154	87934	61273	44818	31908	42866	81184	98331	160188
Diversos ramos	305297	21894	27760	34242	26054	24044	26916	21061	20641	31511	26505	23946	26723
Eslingaje y almacenaje de importación	179673	14066	17609	19556	13867	13105	11846	14814	14003	17431	17601	13493	12282
» » » » reembarco y guías	28708	2104	2309	3427	3265	2043	2275	2129	2433	2367	2382	1840	2134
Derechos bultos postales	63113	3926	3708	6295	4718	4892	5458	3924	3852	9909	5311	5226	5894
Mercado de frutos	14478	1364	1132	2026	3404	3026	2339	—	—	880	146	161	—
Comisos	5627	240	262	660	427	578	1533	—	152	479	586	504	206
Escribanía de registro	1876	120	211	126	153	94	88	194	201	225	132	158	174
Mercaderías vendidas en remate	9924	74	2246	2128	—	306	2954	—	—	—	—	2216	—
Arrendamientos de pescantes	990	—	220	—	220	—	—	—	—	220	—	330	—
Derechos generales por varios conceptos	908	—	63	24	—	—	423	—	—	—	347	18	33
Artigas													
Todas rentas	26052	1845	3974	4869	4355	4050	1538	746	468	875	745	1008	1579
Importación	3795	288	322	691	150	184	348	521	230	388	262	187	314
Derechos generales	3371	257	301	536	138	177	305	460	197	326	227	163	284
Importación 5 %	424	31	21	65	12	7	43	61	33	62	35	24	30
Exportación	22104	1545	3634	4243	4185	3847	1183	220	233	479	473	813	1250
Diversos ramos	153	12	18	25	30	19	7	5	6	8	10	8	15
Eslingaje y almacenaje de importación	19	1	2	2	—	1	1	3	3	1	1	1	3
» » » » reembarco y guías	130	11	16	23	20	18	6	2	3	7	9	3	12
Aumentos	4	—	—	—	—	—	—	—	—	—	—	4	—
Santa Rosa													
Todas rentas	9868	499	1458	1005	2329	1029	355	579	243	478	531	394	968
Importación	2988	288	216	421	125	141	299	521	142	320	206	83	224
Derechos generales	2656	257	208	376	116	136	263	460	120	266	178	71	205
Importación 5 %	330	31	8	45	9	5	36	61	22	54	28	12	19
Exportación	6815	208	1236	575	2193	880	55	55	98	154	319	307	737
Diversos ramos	67	5	6	9	11	8	2	2	3	4	3	4	7
Eslingaje y almacenaje de importación	9	1	1	—	—	1	—	1	2	1	1	—	1
» » » » reembarco y guías	54	4	5	9	11	7	2	1	1	3	2	—	6
Aumentos	4	—	—	—	—	—	—	—	—	—	—	4	—
San Eugenio													
Todas rentas	16184	1346	2516	3864	2026	3021	1183	167	225	397	214	614	611
Importación	809	—	106	180	25	43	49	—	88	68	56	104	90
Derechos generales	715	—	93	160	22	41	42	—	77	60	49	92	79
Importación 5 %	94	—	13	20	3	2	7	—	11	8	7	12	11
Exportacion	15289	1339	2398	3668	1992	2967	1128	165	134	325	154	506	513
Diversos ramos	88	7	12	16	9	11	6	2	3	4	4	4	8
Eslingaje y almacenaje de importación	10	—	1	2	—	—	1	2	1	—	—	1	2
» » » » reembarco y guías	76	7	11	14	9	11	5	—	2	4	4	3	6
Cerro Largo													
Todas rentas	86891	9804	9780	13747	14817	15109	5821	3462	1026	2725	3902	1986	4511
Importación	28719	1789	4087	3532	2056	2437	2218	2831	855	2266	3003	1565	2080
Derechos generales	25896	1611	3681	3216	1806	2184	1977	2544	753	2082	2766	1391	1885
Importación 5 %	2823	178	406	316	250	253	241	287	102	184	237	174	195
Exportación	57716	7992	5665	10177	12722	12630	3588	626	170	456	881	411	2411
Diversos ramos	256	23	28	38	39	42	15	5	1	3	38	10	14
Eslingaje y almacenaje de reembarco y guías	230	23	28	38	39	42	15	5	1	3	12	10	14
Comisos	26	—	—	—	—	—	—	—	—	—	26	—	—

Digitized by Google

Rentas aduaneras por departamentos y meses

Rentas	Año	Enero	Febrero	Marzo	Abril	Mayo	Junio	Julio	Agosto	Septiembre	Octubre	Noviembre	Diciembre
1	2	3	4	5	6	7	8	9	10	11	12	13	14
Colonia													
Todas rentas	161638	12650	13310	13198	11869	14732	15723	11913	12992	11830	10939	16872	15610
Importación	83731	6712	7218	6591	3389	9068	10073	8336	7814	6402	4246	8654	8215
Derechos generales	74640	5943	6360	5871	3010	8183	8754	4729	7085	5828	3850	7762	7269
Importación 5 %	9091	769	858	720	389	885	1319	607	729	577	396	892	950
Exportación	73547	5633	5760	6321	8216	5379	5371	6626	4868	4987	6412	7896	7078
Diversos ramos	4360	305	332	286	254	285	279	951	310	438	281	322	317
Esl. y alm. de importación	1479	160	188	110	77	128	110	96	157	74	101	141	127
» » » reembarco y guías	1995	145	144	176	177	147	169	169	153	164	180	181	190
Capatacías	686	—	—	—	—	—	—	686	—	—	—	—	—
Multas	200	—	—	—	—	—	—	—	—	200	—	—	—
Maldonado													
Todas rentas	7617	1148	745	671	145	918	573	673	297	309	228	608	1302
Importación	7405	1145	711	650	141	909	549	666	277	291	215	590	1261
Derechos generales	6549	1001	644	585	129	829	482	611	226	249	187	512	1094
Importación 5 %	856	144	67	65	12	80	67	55	51	42	28	78	167
Diversos ramos	212	3	34	21	4	9	24	7	20	18	13	18	41
Esl y alm. de importación	165	2	7	19	2	8	22	6	18	16	11	17	37
» » » reembarco y guías	22	1	2	2	2	1	2	1	2	2	2	1	4
Aumentos	25	—	25	—	—	—	—	—	—	—	—	—	—
Paysandú													
Todas rentas	323515	23193	27786	32139	24560	35447	36665	27307	18317	17906	21452	36808	27939
Importación	183403	13796	13376	19810	13343	18848	22002	15107	11304	13436	16890	11429	14008
Derechos generales	162679	12129	12068	17839	11675	16588	19564	13494	9993	11797	14984	10145	12408
Importación 5 %	20724	1667	1308	1971	1668	2258	2438	1613	1311	1639	1906	1280	1665
Exportación	135869	9129	14177	11980	10821	15874	14362	11716	6749	4108	4214	19133	13606
Diversos ramos	4243	268	233	349	396	727	301	484	264	362	348	250	261
Esl. y alm. de importación	2307	191	161	208	150	229	217	220	164	205	215	117	230
» » » reembarco y guías	648	33	65	51	80	23	61	33	60	59	105	47	31
Aumentos	765	34	—	—	140	238	—	206	—	84	—	63	—
Manifiestos de entrada	95	3	—	19	13	10	3	10	13	6	12	6	—
» » salida	103	5	5	5	5	14	14	10	19	5	10	11	—
Certificados de carga	65	2	2	11	8	8	6	5	8	3	6	6	—
Capatacías	205	—	—	—	—	205	—	—	—	—	—	—	—
Comisos	55	—	—	55	—	—	—	—	—	—	—	—	—
Río Negro (Fray Bentos)													
Todas rentas	138355	3973	4655	20993	26705	16158	16963	11139	12832	7209	1585	2211	10932
Importación	45428	3596	2791	8770	6730	2117	2739	2434	1839	2237	1343	1118	9714
Derechos generales	40046	3461	2383	7415	5748	2010	2571	2183	1663	2009	1191	1010	8402
Importación 5 %	5382	135	408	1355	982	107	168	251	176	228	152	108	1312
Exportación	88754	315	1773	12020	19820	13947	14141	8617	10930	4897	194	1058	1042
Diversos ramos	1173	62	91	203	155	94	83	88	63	75	48	35	176
Esl. y alm. de importación	626	17	69	141	84	23	17	31	18	33	35	19	139
» » » reembarco y guías	189	14	11	24	16	24	22	16	15	11	11	10	15
Manifiestos de entrada	99	12	3	8	18	12	10	11	8	11	—	—	6
» » salida	147	10	2	13	27	22	24	16	12	16	—	—	5
Certificados de carga	112	9	6	17	10	13	10	14	10	4	2	6	11

Digitized by Google

Rentas aduaneras por departamentos y meses

Rentas	Año	Enero	Febrero	Marzo	Abril	Mayo	Junio	Julio	Agosto	Septiembre	Octubre	Noviembre	Diciembre
1	2	3	4	5	6	7	8	9	10	11	12	13	14
Rivera													
Todas rentas	17150	2451	2559	1950	4966	2485	588	534	8	280	452	816	861
Importación	3169	392	576	321	338	224	66	320	—	108	202	368	254
Derechos generales	2630	325	487	254	269	171	51	284	—	89	176	316	208
Importación 5 o/o	539	67	89	67	69	53	15	36	—	19	26	52	46
Exportación	13737	2025	1943	1612	3899	2243	514	198	—	147	236	233	687
Diversos ramos	244	34	40	17	29	18	8	16	8	25	14	15	20
Esl. y alm. de importación	70	18	22	—	9	2	—	6	—	12	1	—	—
» » » reembarco y guías.	174	16	18	17	20	16	8	10	8	13	13	15	20
Rocha (La Paloma)													
Todas rentas	22714	969	2625	2121	1700	2513	1870	2834	1728	1373	1493	1305	2183
Importación	22388	954	2593	2085	1671	2490	1848	2790	1712	1341	1478	1282	2146
Derechos generales	20167	860	2345	1884	1492	2220	1685	2426	1552	1189	1338	1162	1944
Importación 5 %	2221	94	248	201	179	270	163	294	160	152	138	120	202
Diversos ramos	326	15	32	36	29	23	22	44	16	32	17	23	37
Esl. y alm. de importación	260	13	27	2	26	20	18	43	13	28	16	20	34
» » » reembarco y guías.	66	2	5	34	3	3	4	1	3	4	1	3	3
Salto													
Todas rentas	216871	20303	17959	17352	13110	15652	17753	13200	10140	20365	15179	24836	30522
Importación	126710	6248	12582	14472	10286	8478	10342	8699	8378	18667	11848	6521	9689
Derechos generales	113348	5652	11362	12936	9248	7640	9712	7797	7420	16624	10568	5822	8667
Importación 5 %	13362	596	1320	1536	1038	838	1130	902	958	2043	1280	699	1022
Exportación	87943	14484	5153	2587	2668	6908	6506	4336	1664	1508	3185	18227	20719
Diversos ramos	2218	71	224	293	159	286	405	165	98	190	146	88	114
Esl. y alm. de importación	1518	63	153	155	152	103	173	155	90	181	141	62	90
» » » reembarco y guías.	72	8	6	7	6	7	5	6	8	7	5	4	3
Aumentos.	628	—	65	131	—	156	227	4	—	2	—	22	21
Soriano (Mercedes)													
Todas rentas	132210	21197	12028	11355	9075	11937	7959	4644	7116	3173	6202	16392	21132
Importación	60834	5783	3998	6584	4294	7386	5367	4021	6467	2215	4651	3569	6499
Derechos generales	54396	5319	3612	5792	3853	6647	4751	3588	5767	1968	4156	3171	5772
Importación 5 %	6438	464	386	792	441	739	616	433	700	247	495	398	727
Exportación	71012	15387	8005	4722	4698	4502	2577	615	626	951	1527	12797	14605
Diversos ramos	364	27	25	49	83	49	15	8	23	7	24	26	28
Esl. y alm. de importación	181	9	11	35	41	38	4	—	15	—	14	6	8
» » » reembarco y guías	152	18	14	14	11	11	11	8	8	7	10	20	20
Aumentos.	31	—	—	—	31	—	—	—	—	—	—	—	—
Treinta y Tres (Chuy)													
Todas rentas	10750	552	1061	1644	1543	1192	1187	711	478	386	526	708	762
Importación	5493	388	612	463	492	459	325	375	415	334	396	560	674
Derechos generales	4823	334	536	408	430	405	288	328	363	295	348	495	593
Importación 5 o/o	670	54	76	55	62	54	37	47	52	39	48	65	81
Exportación	5180	156	444	1172	1041	723	854	331	61	46	126	144	82
Diversos ramos	77	8	5	9	10	10	8	5	2	6	4	4	6
Esl. y alm. de importación	5	—	—	—	—	—	—	5	—	—	—	—	—
» » » reembarco y guías.	72	8	5	9	10	10	8	—	2	6	4	4	6

Digitized by Google

NAVEGACIÓN EXTERIOR

(Navigation extérieure)

(1908)

Digitized by Google

Digitized by Google

NAVEGACION EXTERIOR
(Navigation extérieure)

Movimiento de buques por procedencia y destino
(Mouvement de navires par provenance et destination)

Países y puertos	Buques						Vapores						Veleros					
	Cargados y en lastre			Cargados			Cargados y en lastre			Cargados			Cargados y en lastre			Cargados		
	Núm	Tons.	Trip	Núm	Tons.	Trip.	Núm	Tons.	Trip.	Núm.	Tons.	Trip.	Núm.	Tons.	Trip	Núm	Tons.	Trip
1	2	3	4	5	6	7	8	9	10	11	12	13	14	15	16	17	18	19
Entrada																		
Todos países																		
Todos países . .	9386	8.053064	243398	4124	6.999928	191893	5207	7.330772	216703	3260	6.778763	185907	4159	722292	26695	864	221165	5988
Alemania . . .	164	584431	12263	164	584431	12263	153	569045	12050	153	569045	12050	11	15386	213	11	15386	213
Argentina . . .	7480	3.670366	146982	2382	2.694369	97110	3597	3.104146	123172	1700	2.622968	93666	3883	566220	23810	682	71401	3444
Austria-Hungría .	1	3194	94	1	3194	94	1	3194	94	1	3194	94	—	—	—	—	—	—
Bélgica	50	127564	1635	50	127564	1635	50	127564	1635	50	127564	1635	—	—	—	—	—	—
Brasil	277	174915	6781	157	126548	5668	181	170200	6450	151	125879	5628	96	4715	331	6	669	40
Cuba	1	400	12	1	400	12	—	—	—	—	—	—	1	400	12	1	400	12
Chile	216	704464	12960	214	701076	12911	213	701117	12915	212	698318	12878	3	3347	45	2	2758	33
Ecuador	5	14830	212	5	14830	212	5	14830	212	5	14830	212	—	—	—	—	—	—
España	87	127320	3395	85	124388	3362	38	82584	2685	37	80850	2663	49	44736	710	48	43538	699
Estados Unidos .	132	316119	4467	131	314116	4434	93	274692	3870	92	272689	3837	39	41427	597	39	41427	597
Francia	84	227600	7275	82	225570	7232	82	224959	7240	80	222929	7197	2	2641	35	2	2641	35
Italia	96	280777	7738	96	280777	7738	96	280777	7738	96	280777	7738	—	—	—	—	—	—
Países Bajos . .	9	23814	344	9	23814	344	9	23814	344	9	23814	344	—	—	—	—	—	—
Paraguay . . .	74	34407	1834	73	34382	1827	53	31185	1673	52	31160	1666	21	3222	161	21	3222	161
Perú	51	142900	2244	51	142900	2244	51	142900	2244	51	142900	2244	—	—	—	—	—	—
Portugal	10	14246	332	6	9358	231	10	14246	332	6	9358	231	—	—	—	—	—	—
Reino Unido . .	628	1.604576	34816	616	1.591070	34562	575	1.565519	34049	565	1.552488	33824	53	39057	767	51	38582	738
No especificados .	1	1141	14	1	1141	14	—	—	—	—	—	—	1	1141	14	1	1141	14
Alemania																		
Alemania	164	584431	12263	164	584431	12263	153	569045	12050	153	569045	12050	11	15386	213	11	15386	213
Bremen	47	146471	2627	47	146471	2627	47	146471	2627	47	146471	2627	—	—	—	—	—	—
Hamburgo . . .	117	437960	9636	117	437960	9636	106	422574	9423	106	422574	9423	11	15386	213	11	15386	213
Argentina																		
Argentina. . . .	7480	3.670366	146982	2382	2.694369	97110	3597	3.104146	123172	1700	2.622968	93666	3883	566220	23810	682	71401	3456
Arroyo Seco . .	1	13	1	1	13	1	—	—	—	—	—	—	1	13	1	1	13	1
Bahía Blanca . .	16	48092	629	16	48092	629	16	48092	629	16	48092	629	—	—	—	—	—	—
Baradero. . . .	2	71	4	2	71	4	—	—	—	—	—	—	2	71	4	2	71	4
Bella Vista. . .	1	5	4	1	5	4	—	—	—	—	—	—	1	5	4	1	5	4
Buenos Aires . .	5241	2.881958	126562	1651	2.097402	86831	2489	2.408433	106833	1431	2.055977	85217	2752	473525	19729	220	41425	1614
Campana. . . .	213	52006	1524	5	3967	126	96	26097	987	3	3493	105	117	25909	537	2	474	21
Colastiné. . . .	10	18748	259	10	18748	259	10	18748	259	10	18748	259	—	—	—	—	—	—
Colón	260	11342	895	37	6974	229	185	4175	646	8	2859	97	75	7167	249	29	4115	132
Concep. del Urug.	278	18022	1417	68	10228	400	204	10428	1108	7	3705	128	74	7594	309	61	6523	272
Concordia . . .	99	10274	560	59	2877	175	12	4168	289	1	114	12	87	6106	271	58	2763	163
Constitución . .	52	4308	184	51	4303	181	2	3462	48	2	3462	48	50	846	136	49	841	133
Corrientes . . .	2	325	9	—	—	—	—	—	—	—	—	—	2	325	9	—	—	—
Diamante . . .	1	1962	39	1	1962	39	1	1962	39	1	1962	39	—	—	—	—	—	—
Entre Ríos . . .	90	167	121	5	47	7	1	2	2	—	—	—	89	165	119	5	47	7
Gaimán	1	398	7	1	398	7	—	—	—	—	—	—	1	398	7	1	398	7
Gualeguay . . .	4	149	15	2	78	8	—	—	—	—	—	—	4	149	15	2	78	8
Gualeguaychú . .	397	86464	5035	27	1073	112	313	82112	4769	2	252	29	84	4352	266	25	821	83
Islas Paraná . .	16	271	51	16	271	51	—	—	—	—	—	--	16	271	51	16	271	51
» diversas . .	101	863	195	38	379	66	—	—	—	—	—	—	101	863	195	38	379	66
La Paz	5	244	20	5	244	20	—	—	—	—	—	—	5	244	20	5	244	20
» Plata . . .	55	43122	857	26	41541	731	23	41235	723	21	41149	706	32	1887	134	5	392	25

Digitized by Google

Movimiento de buques por procedencias y destino

Países y puertos	Buques						Vapores						Veleros					
	Cargados y en lastre			Cargados			Cargados y en lastre			Cargados			Cargados y en lastre			Cargados		
	Núm	Tons.	Trip.	Núm	Tons.	Trip.	Núm.	Tons.	Trip	Núm	Tons.	Trip.	Núm	Tons.	Trip.	Núm.	Tons	Trip.
1	2	3	4	5	6	7	8	9	10	11	12	13	14	15	16	17	18	19
ENTRADA																		
Argentina																		
Martín García	13	324	65	1	30	6	—	—	—	—	—	—	13	324	65	1	30	6
Monte Caseros	39	475	108	18	367	62	—	—	—	—	—	—	39	475	108	18	367	62
Paraná	4	5555	86	3	5429	84	3	5429	84	3	5429	84	1	126	2	—	—	—
Paso de los Libres	5	174	19	4	162	16	—	—	—	—	—	—	5	174	19	4	162	16
Puerto Obligado	1	1568	28	1	1568	28	1	1568	28	1	1568	28	—	—	—	—	—	—
Rosario	248	350313	5166	185	339992	4903	146	337779	4763	142	335354	4706	102	12534	403	43	4638	197
San Fernando	98	14890	723	7	108	16	40	9646	380	—	—	—	58	5244	343	7	108	16
» Lorenzo	1	1929	27	1	1929	27	1	1929	27	1	1929	27	—	—	—	—	—	—
» Nicolás	56	57133	1075	40	54247	998	26	53712	956	26	53712	956	30	3421	119	14	535	42
» Pedro	11	18039	229	9	17643	219	9	17643	219	9	17643	219	2	396	10	—	—	—
Santa Fé	17	27720	384	17	27720	384	16	27520	377	16	27520	377	1	200	7	1	200	7
Santo Tomé	6	96	18	6	96	18	—	—	—	—	—	—	6	96	18	6	96	18
Tigre	12	178	26	—	—	—	—	—	—	—	—	—	12	178	26	—	—	—
Zárate	13	3034	70	—	—	—	—	—	—	—	—	—	13	3034	70	—	—	—
No especificados	111	10124	570	68	6405	469	3	6	6	—	—	—	108	10128	564	68	6405	469
Austria-Hungría																		
Trieste	1	3194	94	1	3194	94	1	3194	94	1	3194	94	—	—	—	—	—	—
Bélgica																		
Amberes	50	127564	1635	50	127564	1635	50	127564	1635	50	127564	1635	—	—	—	—	—	—
Brasil																		
Brasil	277	174915	6781	157	126548	5668	181	170200	6450	151	125879	5628	96	4715	331	6	669	40
Antonina	15	19084	391	15	19084	391	15	19084	391	15	19084	391	—	—	—	—	—	—
Corumbá	50	19742	1846	50	19742	1846	48	19448	1829	48	19448	1829	2	294	17	2	294	17
Paranaguá	14	14330	338	13	14133	330	13	14133	330	13	14133	330	1	197	8	—	—	—
Pelotas	1	239	37	1	239	37	1	239	37	1	239	37	—	—	—	—	—	—
Pernambuco	12	7150	388	6	5575	247	8	6220	320	5	5320	239	4	930	68	1	255	8
Porto Alegre	26	15496	811	26	15496	811	26	15496	811	26	15496	811	—	—	—	—	—	—
Río Grande	21	19267	377	2	1770	55	12	16360	305	2	1770	55	9	2907	72	—	—	—
» Janeiro	53	69608	2293	39	45989	1883	53	69608	2293	39	45989	1883	—	—	—	—	—	—
Santos	4	7161	107	1	1949	26	4	7161	107	1	1949	26	—	—	—	—	—	—
No especificados	81	2838	193	4	2571	42	1	2451	27	1	2451	27	80	387	166	3	120	15
Cuba																		
Habana	1	400	12	1	400	12	—	—	—	—	—	—	1	400	12	1	400	12
Chile																		
Chile	216	704464	2960	214	701076	12911	213	701117	12915	212	698318	12878	3	3347	45	2	2758	33
Antofagasta	7	19312	287	7	19312	287	7	19312	287	7	19312	287	—	—	—	—	—	—
Arica	1	2314	25	1	2314	25	1	2314	25	1	2314	25	—	—	—	—	—	—
Caleta Buena	1	2332	30	1	2332	30	1	2332	30	1	2332	30	—	—	—	—	—	—
Coquimbo	1	3355	37	1	3355	37	1	3355	37	1	3355	37	—	—	—	—	—	—
Coronel	59	155913	2080	59	155913	2080	59	155913	2080	59	155913	2080	—	—	—	—	—	—
Iquique	6	12462	158	6	12462	158	4	9704	125	4	9704	125	2	2758	33	2	2758	33
Junín	1	2962	30	1	2962	30	1	2962	30	1	2962	30	—	—	—	—	—	—
Pisagua	7	17734	255	6	14935	218	7	17734	255	6	14935	218	—	—	—	—	—	—
Punta Arenas	46	190594	2313	45	190005	2301	45	190005	2301	45	190005	2301	1	589	12	—	—	—
Talcahuano	9	29383	456	9	29383	456	9	29383	456	9	29383	456	—	—	—	—	—	—
Taltal	3	8586	105	3	8586	105	3	8586	105	3	8586	105	—	—	—	—	—	—
Tocopilla	6	17104	241	6	17104	241	6	17104	241	6	17104	241	—	—	—	—	—	—
Valdivia	1	2212	32	1	2212	32	1	2212	32	1	2212	32	—	—	—	—	—	—
Valparaíso	68	240201	6911	68	240201	6911	68	240201	6911	68	240201	6911	—	—	—	—	—	—
Ecuador																		
Guayaquil	5	14830	212	5	14830	212	5	14830	212	5	14830	212	—	—	—	—	—	—

Digitized by Google

Movimiento de buques por procedencia y destino

Países y puertos	Buques						Vapores						Veleros					
	Cargados y en lastre			Cargados			Cargados y en lastre			Cargados			Cargados y en lastre			Cargados		
	Núm.	Tons.	Trip	Núm	Tons.	Trip.	Núm.	Tons.	Trip.	Núm.	Tons.	Trip.	Núm	Tons.	Trip	Núm	Tons.	Trip.
1	2	3	4	5	6	7	8	9	10	11	12	13	14	15	16	17	18	19
ENTRADA																		
España																		
España	87	127320	3395	85	124388	3362	38	82584	2685	37	80850	2663	49	44736	710	48	43538	699
Barcelona	24	56647	2285	24	56647	2285	24	56647	2285	24	56647	2285	—	—	—	—	—	—
Cádiz	51	50236	791	51	50236	791	4	7820	108	4	7820	108	47	42416	683	47	42416	683
Ibiza	1	1929	29	1	1929	29	1	1929	29	1	1929	29	—	—	—	—	—	—
Las Palmas	2	3745	53	1	2011	31	2	3745	53	1	2011	31	—	—	—	—	—	—
S Cruz Tenerife	1	1199	54	1	1199	54	1	1199	54	1	1199	54	—	—	—	—	—	—
Torrevieja	7	12366	172	7	12366	172	6	11244	156	6	11244	156	1	1122	16	1	1122	16
Vigo	1	1198	11	—	—	—	—	—	—	—	—	—	1	1198	11	—	—	—
Estados Unidos																		
Estados Unidos	132	316119	4467	131	314116	4434	93	274692	3870	92	272689	3837	39	41427	597	39	41427	597
Annapolis	3	2208	36	3	2208	36	—	—	—	—	—	—	3	2208	36	3	2208	36
Baltimore	4	8382	108	4	8382	108	3	7772	96	3	7772	96	1	610	12	1	610	12
Boston	3	2388	38	3	2388	38	—	—	—	—	—	—	3	2388	38	3	2388	38
Bridgewater	1	658	12	1	658	12	—	—	—	—	—	—	1	658	12	1	658	12
Filadelfia	1	1095	15	1	1095	15	—	—	—	—	—	—	1	1095	15	1	1095	15
Gulf-Fort	15	19720	281	15	19720	281	1	1682	25	1	1682	25	14	18038	256	14	18038	256
Mobile	4	4676	62	4	4676	62	—	—	—	—	—	—	4	4676	62	4	4676	62
New-York	78	229851	3103	77	227848	3070	77	229153	3093	76	227150	3060	1	698	10	1	698	10
Pensacola	7	7110	102	7	7110	102	—	—	—	—	—	—	7	7110	102	7	7110	102
Portland	5	9066	161	5	9066	161	2	7348	131	2	7348	131	3	1718	30	3	1718	30
San Francisco	8	24450	442	8	24450	442	8	24450	442	8	24450	442	—	—	—	—	—	—
Santa Lucía	2	4287	83	2	4287	83	2	4287	83	2	4287	83	—	—	—	—	—	—
No especific	1	2228	24	1	2228	24	—	—	—	—	—	—	1	2228	24	1	2228	24
Francia																		
Francia	84	227600	7275	82	225570	7232	82	224959	7240	80	222929	7197	2	2641	35	2	2641	35
Burdeos	32	96589	4973	32	96589	4973	32	96589	4973	32	96589	4973	—	—	—	—	—	—
Dunkerque	21	63212	920	21	63212	920	21	63212	920	21	63212	920	—	—	—	—	—	—
Fouras	1	101	17	—	—	—	1	101	17	—	—	—	—	—	—	—	—	—
Havre	5	14087	215	5	14087	215	5	14087	215	5	14087	215	—	—	—	—	—	—
Marsella	24	51682	1124	24	51682	1124	22	49041	1089	22	49041	1089	2	2641	35	2	2641	35
Argelia—(Orán)	1	1929	26	—	—	—	1	1929	26	—	—	—	—	—	—	—	—	—
Italia																		
Italia	96	280777	7738	96	280777	7738	96	280777	7738	96	280777	7738	—	—	—	—	—	—
Génova	92	274231	7625	92	274231	7625	92	274231	7625	92	274231	7625	—	—	—	—	—	—
Livorno	3	6369	89	3	6369	89	3	6369	89	3	6369	89	—	—	—	—	—	—
Porto Maurizio	1	177	24	1	177	24	1	177	24	1	177	24	—	—	—	—	—	—
Países Bajos																		
Países Bajos	9	23814	344	9	23814	344	9	23814	344	9	23814	344	—	—	—	—	—	—
Amsterdam	7	18229	220	7	18229	220	7	18229	220	7	18229	220	—	—	—	—	—	—
Rotterdam	2	5585	124	2	5585	124	2	5585	124	2	5585	124	—	—	—	—	—	—
Paraguay																		
Paraguay	74	34407	1834	73	34382	1827	53	31185	1673	52	31160	1666	21	3222	161	21	3222	161
Asunción	62	32176	1672	62	32176	1672	44	29303	1535	44	29303	1535	18	2873	137	18	2873	137
San José Mí	1	25	7	—	—	—	1	25	7	—	—	—	—	—	—	—	—	—
Villa Pilar	11	2206	155	11	2206	155	8	1857	131	8	1857	131	3	349	24	3	349	24

Digitized by Google

Movimiento de buques por procedencia y destino

Países y puertos	Buques						Vapores						Veleros					
	Cargados y en lastre			Cargados			Cargados y en lastre			Cargados			Cargados y en lastre			Cargados		
	Núm.	Tons.	Trip	Núm	Tons.	Trip	Núm	Tons.	Trip	Núm	Tons.	Trip	Núm.	Tons	Trip	Núm	Tons.	Trip.
1	2	3	4	5	6	7	8	9	10	11	12	13	14	15	16	17	18	19
ENTRADA																		
Perú																		
Callao.	51	142900	2244	51	142900	2244	51	142900	2244	51	142900	2244	—	—	—	—	—	—
Portugal																		
Portugal	10	14246	332	6	9358	231	10	14246	332	6	9358	231	—	—	—	—	—	—
Funchal	2	5600	73	1	3626	44	2	5600	73	1	3626	44	—	—	—	—	—	—
San Vicente . .	7	6264	225	5	5732	187	7	6264	225	5	5732	187	—	—	—	—	—	—
Loanda	1	2382	34	—	—	—	1	2382	34	—	—	—	—	—	—	—	—	—
Reino Unido																		
Reino Unido y posesiones	628	1.604576	34816	616	1.591070	34562	575	1.565519	34049	565	1.552488	33824	53	39057	767	51	38582	738
Reino Unido . . .	592	1.525532	33158	583	1.514975	32965	550	1.493560	32579	541	1.483003	32386	42	31972	579	42	31972	579
Aberdeen . . .	1	76	11	—	—	—	1	76	11	—	—	—	—	—	—	—	—	—
Cardiff	181	396219	4860	181	396219	4860	175	389047	4753	175	389047	4753	6	7172	107	6	7172	107
Glasgow	110	271811	4109	108	271668	4080	110	271811	4109	108	271668	4080	—	—	—	—	—	—
Hull	16	38365	542	16	38365	542	15	37606	528	15	37606	528	1	759	14	1	759	14
Leith	6	11762	163	6	11762	163	6	11762	163	6	11762	163	—	—	—	—		—
Liverpool . . .	123	332639	8371	122	329890	8344	106	322972	8175	105	320223	8148	17	9667	196	17	9667	196
Londres	12	27416	371	12	27416	371	12	27416	371	12	27416	371	—	—	—	—	—	—
Middlesborough .	2	5975	70	2	5975	70	2	5975	70	2	5975	70	—	—	—	—	—	—
New-Castle . . .	10	23074	300	5	15485	174	10	23074	300	5	15485	174	—	—	—	—	—	—
» Port . . .	29	52041	931	29	52041	931	20	47171	831	20	47171	831	9	4870	100	9	4870	100
Norfolk	2	2301	59	2	2301	59	—	—	—	—	—	—	2	2301	59	2	2301	59
Portland . . .	2	1149	19	2	1149	19	—	—	—	—	—	—	2	1149	19	2	1149	19
Port Talbot . . .	2	4120	57	2	4120	57	—	—	—	—	—	—	2	4120	57	2	4120	57
Southampton . .	45	139027	9197	45	139027	9197	45	139027	9197	45	139027	9197	—	—	—	—	—	—
Sunderland . . .	10	19402	254	10	19402	254	9	18463	240	9	18463	240	1	939	14	1	939	14
Wellington . . .	37	194178	3759	37	194178	3759	37	194178	3759	37	194178	3759	—	—	—	—	—	—
No especificados .	4	5977	85	4	5977	85	2	4982	72	2	4982	72	2	995	13	2	995	13
Posesiones																		
Todas posesiones .	36	79044	1658	33	76095	1597	25	71959	1470	24	96481	1438	11	7085	188	9	6610	159
Africa																		
Cape-Town . . .	1	3828	69	1	3829	69	1	3828	69	1	3828	69	—	—	—	—	—	—
Sierra Leona . .	1	2474	32	—	—	—	1	2474	32	—	—	—	—	—	—	—	—	—
América																		
Barbadas																		
Bridgetown . . .	1	2313	27	1	2313	27	1	2313	27	1	2313	27	—	—	—	—	—	—
Canadá																		
Canadá	8	11018	244	7	10819	225	3	8152	155	3	8152	155	5	2866	89	4	2767	70
Dalhousie . . .	1	1305	17	1	1305	17	—	—	—	—	—	—	1	1305	17	1	1305	17
Halifax	3	295	58	2	196	39	—	—	—	—	—	—	3	295	58	2	196	39
Nanaimo	1	2297	31	1	2297	31	1	2297	31	1	2297	31	—	—	—	—	—	—
Vancouver . . .	1	3685	95	1	3685	95	1	3685	95	1	3685	95	—	—	—	—	—	—
No especificados .	2	3436	43	2	3436	43	1	2170	29	1	2170	29	1	1266	14	1	1266	14

Digitized by Google

Movimiento de buques por procedencia y destino

Países y puertos	Buques						Vapores						Veleros					
	Cargados y en lastre			Cargados			Cargados y en lastre			Cargados			Cargados y en lastre			Cargados		
	Núm	Tons.	Trip.	Núm.	Tons.	Trip	Núm	Tons.	Trip.	Núm.	Tons.	Trip.	Núm.	Tons.	Trip.	Núm.	Tons.	Trip.
1	2	3	4	5	6	7	8	9	10	11	12	13	14	15	16	17	18	19
ENTRADA																		
Malvinas																		
Malvinas	6	4901	142	5	4525	132	2	2404	73	2	2404	73	4	2497	69	3	2121	59
ort Stanley	2	2404	73	2	2404	73	2	2404	73	2	2404	73	—	—	—	—	—	—
o especificados	4	2497	69	3	2121	59	—	—	—	—	—	—	4	2497	69	3	2121	59
Trinidad																		
Port of Spain	1	2848	34	1	2848	34	1	2848	34	1	2848	34	—	—	—	—	—	—
Asia																		
India																		
India	11	30031	552	11	30031	552	11	30031	552	11	30031	552	—	—	—	—	—	—
ombay	3	7590	149	3	7590	149	3	7590	149	3	7590	149	—	—	—	—	—	—
alcuta	8	22441	403	8	22441	403	8	22441	403	8	22441	403	—	—	—	—	—	—
Oceanía																		
Australia																		
Australia	2	1722	30	2	1722	30	—	—	—	—	—	—	2	1722	30	2	1722	30
umbury	1	995	19	1	995	19	—	—	—	—	—	—	1	995	19	1	995	19
o especificados	1	727	11	1	727	11	—	—	—	—	—	—	1	727	11	1	727	11
Nueva Zelandia																		
Nueva Zelandia	5	19909	528	5	19909	528	5	19909	528	5	19909	528	—	—	—	—	—	—
rttelton	4	14992	346	4	14992	346	4	14992	346	4	14992	346	—	—	—	—	—	—
ellington	1	4917	182	1	4917	182	1	4917	182	1	4917	182	—	—	—	—	—	—
Demás países																		
lo especificados	1	1141	14	1	1141	14	—	—	—	—	—	—	1	1141	14	1	1141	14
SALIDA																		
Todos países																		
odos países	9256	7891048	237779	6675	7192994	206735	5160	7170530	210991	3539	6598701	184184	4096	720518	26788	3136	594293	22551
emania	222	756542	14926	222	756542	14926	219	754139	14849	219	754139	14849	3	2403	77	3	2403	77
gentina	7724	4388934	152740	5250	3786682	123501	3886	3792433	128460	2295	3266848	102436	3838	596501	24260	2955	519834	21065
stria Hungría	11	36497	1091	11	36497	1091	11	36497	1091	11	36497	1091	—	—	—	—	—	—
gica	35	66726	962	35	66726	962	28	64777	903	28	64777	903	7	1949	59	7	1949	59
sil	227	94843	5507	212	88463	5299	121	93332	5247	115	87317	5077	106	1511	260	97	1146	222
ba	1	652	14	1	652	14	—	—	—	—	—	—	1	652	14	1	652	14
ile	67	223377	6710	63	222582	6641	63	221162	6627	62	221042	6618	4	2215	83	1	1540	23
uador	2	3784	52	2	3784	52	1	3024	37	1	3024	37	1	760	15	1	760	15
baña	65	201119	4694	63	200159	4668	63	205159	4668	63	200159	4668	2	960	26	—	—	—
ados Unidos	101	259291	3799	92	246316	3621	88	241066	3567	85	234466	3474	13	18225	232	7	11850	147
ancia	102	288826	9080	101	288041	9070	99	285127	9027	99	285127	9027	3	3699	53	2	2914	43
ecia	5	6943	91	5	6943	91	—	—	—	—	—	—	5	6943	91	5	6943	91
ití	1	1266	17	—	—	—	—	—	—	—	—	—	1	1266	17	—	—	—
ia	51	149897	5269	51	149897	5269	45	145407	5195	45	145407	5195	6	4490	74	6	4490	74
xico	5	12143	115	5	12143	115	2	4816	54	2	4816	54	3	7327	61	3	7327	61
ses Bajos	5	9373	163	5	9373	163	5	9373	163	5	9373	163	—	—	—	—	—	—
amá	2	336	31	—	—	—	2	336	31	—	—	—	—	—	—	—	—	—
raguay	93	48390	2852	77	46612	2744	67	45015	2659	65	44597	2630	26	3375	193	12	2015	114
ú	21	55280	990	20	55066	968	20	53989	967	19	53775	945	1	1291	23	1	1291	23
rtugal	192	446791	6303	191	444874	6276	192	446791	6303	191	444874	6276	—	—	—	—	—	—
no Unido	312	816279	21946	260	752010	20932	242	754721	20840	228	724097	20438	70	61558	1106	32	27913	494
dia	4	3000	51	4	3000	51	1	1734	22	1	1734	22	3	1266	29	3	1266	29
rquía	1	1602	23	1	1602	23	1	1602	23	1	1602	23	—	—	—	—	—	—
especificados	7	19157	353	4	15030	258	4	15030	258	4	15030	258	3	4127	95	—	—	—

Digitized by Google

Movimiento de buques por procedencia y destino

Países y puertos	Buques						Vapores						Veleros					
	Cargados y en lastre			Cargados			Cargados y en lastre			Cargados			Cargados y en lastre			Cargados		
	Núm	Tons.	Trip.	Núm	Tons.	Trip.	Núm	Tons.	Trip.	Núm	Tons.	Trip	Núm.	Tons.	Trip.	Núm.	Tons.	Trip.
1	2	3	4	5	6	7	8	9	10	11	12	13	14	15	16	17	18	19
SALIDA																		
Alemania																		
Alemania	222	756542	14926	222	756542	14926	219	754139	14849	219	754139	14849	3	2403	77	3	2403	77
Bremen	43	149650	2720	43	149650	2720	42	148345	2664	42	148345	2664	1	1305	56	1	1305	56
Cuxhaven . . .	1	588	12	1	588	12	—	—	—	—	—	—	1	588	12	1	588	12
Hamburgo . . .	178	606304	12194	178	606304	12194	177	605794	12185	177	605794	12185	1	510	9	1	510	9
Argentina																		
Argentina . . .	7724	4388934	152740	5250	3786682	123501	3886	3792433	128460	2295	3266848	102436	3838	596501	24280	2955	519834	21065
Bahía Blanca . .	30	66425	899	7	12267	202	27	63802	834	4	9644	137	3	2623	65	3	2623	65
Baradero. . . .	1	10	2	1	10	2	—	—	—	—	—	—	1	10	2	1	10	2
Barranqueras . .	1	173	13	—	—	—	1	173	13	—	—	—	—	—	—	—	—	—
Buenos Aires . .	5663	3863952	135754	4535	3549330	117109	2960	3384905	116097	2144	3108675	98903	2703	479047	19657	2391	440655	18206
Cabo Vírgenes. .	2	2966	117	2	2966	117	2	2966	117	2	2966	117	—	—	—	—	—	—
Campana. . . .	175	52579	1615	151	45081	1333	59	24723	949	47	19542	732	116	27856	666	104	25539	601
Colastiné. . . .	6	10613	125	—	—	—	5	10274	123	—	—	—	1	339	2	—	—	—
Colón	260	15065	952	29	6717	170	176	7851	688	4	3829	75	84	7214	264	25	2888	95
Concepc. Uruguay	296	24174	1490	21	6033	203	198	9712	1004	5	2720	95	98	14462	486	16	3313	108
Concordia . . .	106	6804	395	50	2445	174	2	1902	91	1	252	21	104	4902	304	49	2193	153
Constitución . .	62	9487	371	40	5066	244	2	1765	46	1	167	20	60	7722	325	39	4899	224
Corrientes . . .	73	4043	332	6	949	114	6	1023	116	3	881	105	67	3020	216	3	68	9
Entre Ríos . . .	91	135	127	14	56	49	—	—	—	—	—	—	91	135	127	14	56	49
Gualeguay . . .	12	185	30	11	178	28	—	—	—	—	—	—	12	185	30	11	178	28
Gualeguaychú. .	404	99992	5547	40	2376	163	324	95588	5275	1	74	10	80	4404	272	39	2302	153
Islas diversas . .	91	557	175	4	19	6	4	11	6	—	—	—	87	546	169	4	19	6
La Paz	1	46	6	—	—	—	—	—	—	—	—	—	1	46	6	—	—	—
La Plata. . . .	100	85977	1415	88	70229	1216	36	73688	968	29	59487	795	64	12289	447	59	10742	421
Martín García. .	13	324	65	12	294	59	—	—	—	—	—	—	13	324	65	12	294	59
Monte Caseros. .	19	393	66	1	40	5	—	—	—	—	—	—	19	393	66	1	40	5
Paraná	3	253	15	3	253	15	—	—	—	—	—	—	3	253	15	3	253	15
Paso de los Libres.	6	302	28	4	240	20	—	—	—	—	—	—	6	302	28	4	240	20
Puerto Alvear. .	1	2352	28	—	—	—	1	2352	28	—	—	—	—	—	—	—	—	—
Puerto Madryn .	11	14364	551	11	14364	551	11	14364	551	11	14364	551	—	—	—	—	—	—
Rosario	81	74696	1117	43	28733	482	35	62627	851	12	21188	308	46	12069	266	31	7545	174
San Fernando. .	68	15448	706	67	15422	704	24	10446	380	24	10446	380	44	5002	326	43	4976	324
» Lorenzo . .	3	7406	81	1	2629	28	3	7406	81	1	2629	28	—	—	—	—	—	—
» Nicolás. . .	12	4310	91	11	1932	62	1	2378	29	—	—	—	11	1932	62	11	1932	62
» Pedro . . .	2	3795	50	—	—	—	2	3795	50	—	—	—	—	—	—	—	—	—
Santa Fe. . . .	9	1440	49	2	286	14	—	—	—	—	—	—	9	1440	49	2	286	14
Santo Tomé. . .	6	109	20	—	—	—	—	—	—	—	—	—	6	109	20	—	—	—
Tigre	23	722	69	22	710	67	—	—	—	—	—	—	23	722	69	22	710	67
Unzué	1	2	1	—	—	—	—	—	—	—	—	—	1	2	1	—	—	—
Zárate.	11	6852	100	11	6852	100	3	4692	65	3	4692	65	8	2160	35	8	2160	35
No especific. . .	81	12983	338	63	11205	264	4	5990	98	3	5292	94	77	6993	240	60	5913	170
Austria-Hungría																		
Trieste	11	36497	1091	11	36497	1091	11	36497	1091	11	36497	1091	—	—	—	—	—	—
Bélgica																		
Amberes	35	66726	962	35	66726	962	28	64777	903	28	64777	903	7	1949	59	7	1949	59

Digitized by Google

Movimiento de buques por procedencia y destino

Países y puertos	Buques						Vapores						Veleros					
	Cargados y en lastre			Cargados			Cargados y en lastre			Cargados			Cargados y en lastre			Cargados		
	Núm	Tons	Trip	Núm	Tons.	Trip	Núm	Tons.	Trip	Núm	Tons.	Trip	Núm	Tons.	Trip.	Núm	Tons	Trip.
1	2	3	4	5	6	7	8	9	10	11	12	13	14	15	16	17	18	19
SALIDA																		
Brasil																		
Brasil	227	94843	5507	212	88463	5299	121	93332	5247	115	87317	5077	106	1511	260	97	1146	222
Ceará	1	927	35	1	927	35	1	927	35	1	927	35	—	—	—	—	—	—
Corumbá	57	20615	1967	56	20219	1947	53	19912	1934	52	19516	1914	4	703	33	4	703	33
Parahyba	1	759	36	1	759	36	1	759	36	1	759	36	—	—	—	—	—	—
Paranaguá	1	419	17	1	419	17	1	419	17	1	419	17	—	—	—	—	—	—
Pernambuco	1	926	32	1	926	32	1	926	32	1	926	32	—	—	—	—	—	—
Porto Alegre	3	1561	101	3	1561	101	3	1561	101	3	1561	101	—	—	—	—	—	—
» Murtinho	1	141	9	1	141	9	—	—	—	—	—	—	1	141	9	1	141	9
Río Grande	11	5231	403	11	5231	403	11	5231	403	11	5231	403	—	—	—	—	—	—
» Janeiro	50	63597	2689	45	57978	2539	50	63597	2689	45	57978	2539	—	—	—	—	—	—
Uruguayana	101	667	218	92	302	180	—	—	—	—	—	—	101	667	218	92	302	180
Cuba																		
Habana	1	652	14	1	652	14	—	—	—	—	—	—	1	652	14	1	652	14
Chile																		
Chile	67	223377	6710	63	222582	6641	63	221162	6627	62	221042	6618	4	2215	83	1	1540	23
Antofagasta	1	1540	23	1	1540	23	—	—	—	—	—	—	1	1540	23	1	1540	23
Coronel	3	3518	76	3	3518	76	3	3518	76	3	3518	76	—	—	—	—	—	—
Punta Arenas	14	14265	538	10	13470	469	11	13590	478	10	13470	469	3	675	60	—	—	—
Talcahuano	1	2212	31	1	2212	31	1	2212	31	1	2212	31	—	—	—	—	—	—
Valparaíso	48	201842	6042	48	201842	6042	48	201842	6042	48	201842	6042	—	—	—	—	—	
Ecuador																		
Guayaquil	2	3784	52	2	3784	52	1	3024	37	1	3024	37	1	760	15	1	760	15
España																		
España	65	201119	4694	63	200159	4668	63	200159	4668	63	200159	4668	2	960	26	—	—	—
Barcelona	22	53544	2096	22	53544	2096	22	53544	2096	22	53544	2096	—	—	—	—	—	—
Las Palmas	22	51263	869	22	51263	869	22	51263	869	22	51263	869	—	—	—	—	—	—
S Cruz Tenerife	21	96312	1729	19	95352	1703	19	95352	1703	19	95352	1703	2	960	26	—	—	—
Estados Unidos																		
Estados Unidos	101	259291	3799	92	246316	3621	88	241066	3567	85	234466	3474	13	18225	232	7	11850	147
Boston	1	2519	40	1	2519	40	1	2519	40	1	2519	40	—	—	—	—	—	—
Bridgewater	1	999	12	—	—	—	—	—	—	—	—	-	1	999	12	—	—	—
Delaware	2	3423	48	1	2580	35	1	2580	35	1	2580	35	1	843	13	—	—	—
Filadelfia	1	1030	14	1	1030	14	—	—	—	—	—	—	1	1030	14	1	1030	14
Gulf Port	2	2619	33	1	1241	16	—	—	—	—	—	—	2	2619	33	1	1241	16
New York	53	150713	2135	52	150033	2125	51	149335	2115	51	149335	2115	2	1378	20	1	698	10
Pascagoula	1	803	13	—	—	—	—	—	—	—	-	—	1	803	13	—	—	—
Pensacola	2	3354	45	—	—	—	1	1682	25	—	—	—	1	1672	20	—	—	—
San Francisco	7	16987	224	7	16987	224	4	10120	139	4	10120	139	3	6867	85	3	6867	85
Santa Lucía	26	64589	1033	25	62122	992	26	64589	1033	25	62122	992	—	—	—	—	—	—
No especificados	1	2270	28	1	2270	28	1	2270	28	1	2270	28	—	—	—	—	—	—
Hawaii Honolulu	3	7534	147	3	7534	147	2	5520	125	2	5520	125	1	2014	22	1	2014	22
Guam	1	2451	27	—	—	—	1	2451	27	—	—	—	—	—	—	2	—	—
Francia																		
Francia	102	288826	9080	101	288041	9070	99	285127	9027	99	285127	9027	3	3699	53	2	2914	43
Burdeos	30	89369	4615	30	89369	4615	30	89369	4615	30	89369	4615	—	—	—	—	—	—
Dunkerque	13	39173	549	13	39173	549	12	38235	535	12	38235	535	1	938	14	1	938	14
Havre	26	75697	1127	26	75697	1127	25	73721	1098	25	73721	1098	1	1976	29	1	1976	29
Lapalisse	1	2363	38	1	2363	38	1	2363	38	1	2363	38	—	—	—	—	—	—
Marsella	31	78676	2699	30	77891	2689	30	77891	2689	30	77891	2689	1	785	10	—	—	—
Senegal, Dakar	1	3548	52	1	3548	52	1	3548	52	1	3548	52	—	—	—	—	—	—

Digitized by Google

Movimiento de buques por procedencia y destino

Países y puertos	Buques						Vapores						Veleros					
	Cargados y en lastre			Cargados			Cargados y en lastre			Cargados			Cargados y en lastre			Cargados		
	Núm.	Tons.	Trip	Núm.	Tons.	Trip	Núm.	Tons.	Trip.	Núm	Tons.	Trip.	Núm	Tons.	Trip.	Núm.	Tons.	Trip.
1	2	3	4	5	6	7	8	9	10	11	12	13	14	15	16	17	18	19
SALIDA																		
Grecia																		
Santorino. . . .	5	6943	91	5	6943	91	—	—	—	—	—	—	5	6943	91	5	6943	91
Haití																		
Port-au-Prince . .	1	1266	17	—	—	—	—	—	—	—	—	—	1	1266	17	—	—	—
Italia																		
Italia	51	149897	5269	51	149897	5269	45	145407	5195	45	145407	5195	6	4490	74	6	4490	74
Génova	49	147699	5213	49	147699	5213	44	143751	5151	44	143751	5151	5	3948	62	5	3948	62
Torre Anunziata .	1	1656	44	1	1656	44	1	1656	44	1	1656	44	—	—	—	—	—	—
Venecia	1	542	12	1	542	12	—	—	—	—	—	—	1	542	12	1	542	12
México																		
México	5	12143	115	5	12143	115	2	4816	54	2	4816	54	3	7327	61	3	7327	61
Guaymas. . .	3	7804	69	3	7804	69	2	4816	54	2	4816	54	1	2988	15	1	2988	15
Santa Rosalía . .	1	3259	37	1	3259	37	—	—	—	—	—	—	1	3259	37	1	3259	37
No especificados .	1	1080	9	1	1080	9	—	—	—	—	—	—	1	1080	9	1	1080	9
Países Bajos																		
Países Bajos. . .	5	9373	163	5	9373	163	5	9373	163	5	9373	163	—	—	—	—	—	—
Amsterdam . . .	1	2089	34	1	2089	34	1	2089	34	1	2089	34	—	—	—	—	—	—
Rotterdam . . .	4	7284	129	4	7284	129	4	7284	129	4	7284	129	—	—	—	—	—	—
Panamá																		
No especificados .	2	336	31	—	—	—	2	336	31	—	—	—	—	—	—	—	—	—
Paraguay																		
Paraguay. . . .	93	48390	2852	77	46612	2744	67	45015	2659	65	44597	2630	26	3375	193	12	2015	114
Asunción. . . .	87	47125	2772	74	45964	2699	63	44024	2592	63	44024	2592	24	3101	180	11	1940	107
Villa Concepción .	1	199	6	—	—	—	—	—	—	—	—	—	1	199	6	—	—	—
» Pilar . . .	5	1066	74	3	648	45	4	991	67	2	573	38	1	75	7	1	75	7
Perú																		
Perú	21	55280	990	20	55066	968	20	53989	967	19	53775	945	1	1291	23	1	1291	23
Callao.	20	55066	968	20	55066	968	19	53775	945	19	53775	945	1	1291	23	1	1291	23
Punta Lobos . .	1	214	22	—	—	—	1	214	22	—	—	—	—	—	—	—	—	—
Portugal																		
Portugal	192	446971	6303	191	444874	6276	192	446791	6303	191	444874	6276	—	—	—	—	—	—
Madeira	5	7752	106	5	7752	106	5	7752	106	5	7752	106	—	—	—	—	—	—
San Vicente . .	187	439039	6197	186	437122	6170	187	439039	6197	186	437122	6170	—	—	—	—	—	—
Reino Unido																		
R. Unido y posesiones	312	816279	21946	260	752010	20932	242	754721	20840	228	724097	20438	70	61558	1106	32	27913	494
Reino Unido. . .	224	677810	19669	221	675486	19635	203	661898	19410	202	659621	19380	21	15911	259	19	15865	255
Birkenhead. . .	1	1354	18	1	1354	18	—	—	—	—	—	—	1	1354	18	1	1354	18
Cardiff	1	1872	24	1	1872	24	1	1872	24	1	1872	24	—	—	—	—	—	—
Falmouth . . .	11	9148	147	11	9148	147	—	—	—	—	—	—	11	9148	147	11	9148	147
Hull	1	2842	33	1	2842	33	1	2842	33	1	2842	33	—	—	—	—	—	—
King's Lynn . .	1	610	12	1	610	12	—	—	—	—	—	—	1	610	12	1	610	12
Leith	5	3645	53	3	3579	49	1	2451	27	1	2451	27	4	1194	26	2	1128	22
Liverpool . . .	143	381936	9091	143	381936	9091	142	379708	9067	142	379708	9067	1	2228	24	1	2228	24
Londres	12	49261	963	12	49261	963	12	49261	963	12	49261	963	—	—	—	—	—	—
Port Erin . . .	1	2278	30	—	—	—	1	2278	30	—	—	—	—	—	—	—	—	—
Saint-George . .	2	1205	109	2	1205	109	2	1205	109	2	1205	109	—	—	—	—	—	—
Southampton . .	42	220084	9128	42	220084	9128	42	220084	9128	42	220084	9128	—	—	—	—	—	—
The Wash . . .	1	2198	29	1	2198	29	1	2198	29	1	2198	29	—	—	—	—	—	—
No especific. . .	3	1377	32	3	1377	32	—	—	—	—	—	—	3	1377	32	3	1377	32

Digitized by Google

Movimiento de buques por procedencia y destino

Países y puertos	Buques						Vapores						Veleros					
	Cargados y en lastre			Cargados			Cargados y en lastre			Cargados			Cargados y en lastre			Cargados		
	Núm	Tons.	Trip.	Núm.	Tons.	Trip.	Núm.	Tons.	Trip.	Núm.	Tons.	Trip.	Núm	Tons.	Trip.	Núm	Tons.	Trip.
1	2	3	4	5	6	7	8	9	10	11	12	13	14	15	16	17	18	19
SALIDA																		
Posesiones inglesas																		
Todas posesiones .	88	138469	2277	39	76544	1297	39	92822	1430	26	64476	1058	49	45647	847	13	12068	239
América																		
Barbadas																		
Barbadas	26	29870	455	9	13980	217	3	5492	107	3	5492	107	23	24378	348	6	8488	110
Bridgetown . . .	22	23395	333	6	8488	110	—	—	—	—	—	—	22	23395	333	6	8488	110
No especificados .	2	6475	122	3	5492	107	3	5492	107	3	5492	107	1	983	15	—	—	—
Canadá																		
Canadá	7	3395	121	1	413	9	1	84	16	—	—	—	6	3311	105	1	413	9
Ellesmere . . .	1	413	9	1	413	9	—	—	—	—	—	—	1	413	9	1	413	9
Halifax	3	279	54	—	—	—	1	84	16	—	—	—	2	195	38	—	—	—
New Brunswick .	1	1272	18	—	—	—	—	—	—	—	—	—	1	1272	18	—	—	—
Nueva Escocia. .	1	99	17	—	—	—	—	—	—	—	—	—	1	99	17	—	—	—
Vancouver . . .	1	1332	23	—	—	—	—	—	—	—	—	—	1	1332	23	—	—	—
Dominica																		
No especificados .	1	307	36	1	307	36	—	—	—	—	—	—	1	307	36	1	307	36
Malvinas																		
Malvinas	6	2479	146	2	1003	73	1	905	58	1	905	58	5	1574	88	1	98	15
Port Stanley . .	3	296	52	1	98	15	—	—	—	—	—	—	3	296	52	1	98	15
No especificados .	3	2183	94	1	905	58	1	905	58	1	905	58	2	1278	36	—	—	—
Santa Lucía																		
No especificados .	32	80590	1161	20	52328	805	32	80590	1161	20	52328	805	—	—	—	—	—	—
Trinidad																		
Trinidad	4	7136	115	3	6258	101	2	5751	88	2	5751	88	2	1385	27	1	507	13
Port of Spain . .	2	1385	27	1	507	13	—	—	—	—	—	—	2	1385	27	1	507	13
No especificados .	2	5751	88	2	5751	88	2	5751	88	2	5751	88	—	—	—	—	—	—
Oceanía																		
Australia																		
Australia	11	12412	213	3	2255	56	—	—	—	—	—	—	11	12412	213	3	2255	56
Adelaide	3	4087	59	1	1178	22	—	—	—	—	—	—	3	4087	59	1	1178	22
Port Morgan . .	1	1253	17	—	—	—	—	—	—	—	—	—	1	1253	17	—	—	—
Sydney	2	1759	44	1	139	20	—	—	—	—	—	—	2	1759	44	1	139	20
Victoria	1	97	19	—	—	—	—	—	—	—	—	—	1	97	19	—	—	—
No especificados .	4	5216	74	1	938	14	—	—	—	—	—	—	4	5216	74	1	938	14
Nueva Zelandia																		
No especificados .	1	2280	30	—	—	—	—	—	—	—	—	—	1	2280	30	—	—	—
Rusia																		
Rusia	4	3000	51	4	3000	51	1	1734	22	1	1734	22	3	1266	29	3	1266	29
San Petersburgo .	3	1266	29	3	1266	29	—	—	—	—	—	—	3	1266	29	3	1266	29
No especificados .	1	1734	22	1	1734	22	1	1734	22	1	1734	22	—	—	—	—	—	—
Turquía																		
Salónica	1	1602	23	1	1602	23	1	1602	23	1	1602	23	—	—	—	—	—	—
Demás países																		
No especificados .	7	19157	353	4	15030	258	4	15030	258	4	15030	258	3	4127	95	—	—	—

Digitized by Google

Movimiento de buques por departamentos y puertos
(Mouvement de navires par départements et par ports)

Países y puertos	Buques						Vapores						Veleros					
	Cargados y en lastre			Cargados			Cargados y en lastre			Cargados			Cargados y en lastre			Cargados		
	Núm	Tons.	Trip	Núm	Tons.	Trip.	Núm	Tons.	Trip	Núm.	Tons.	Trip	Núm.	Tons.	Trip	Núm.	Tons.	Trip.
1	2	3	4	5	6	7	8	9	10	11	12	13	14	15	16	17	18	19
ENTRADA																		
La República. . .	**9366**	**8.053064**	**243398**	**4124**	**6.999928**	**191893**	**5207**	**7.330772**	**216703**	**3260**	**6.778763**	**185907**	**4159**	**722292**	**26695**	**864**	**221165**	**5986**
Montevideo . . .	3314	6.936983	185141	3162	6.801065	180957	**3052**	6.785024	182259	2941	6.659073	178364	262	151959	2882	221	141992	2593
Artigas (Sta Rosa)	148	1609	385	48	1172	180	—	—	—	—	—	—	148	1609	385	48	1172	180
Colonia	**4134**	**729805**	**36879**	**443**	**96859**	**5539**	**1164**	**237079**	**16128**	**193**	**57238**	**3690**	**2970**	**492726**	**20751**	**250**	**39621**	**1849**
Colonia p. d. . .	872	156612	8183	80	9358	538	363	72192	4018	36	5432	394	509	84420	4165	44	3926	194
Agraciada . . .	176	36085	1330	—	—	—	—	—	—	—	—	—	176	36085	1330	—	—	—
Carmelo	590	88131	4214	83	13413	935	204	36063	2569	70	12453	884	386	52068	1645	13	960	51
Conchillas . . .	1594	321397	14855	125	58054	2749	407	93750	5630	72	33282	1844	1187	227647	9225	53	24772	905
Martín Chico. . .	413	58145	4435	—	—	—	153	19369	2534	—	—	—	260	38776	1901	—	—	—
Nueva Palmira. .	139	25819	1996	95	12855	1056	30	14320	1336	11	6028	560	109	11499	660	84	6827	496
Riachuelo . . .	65	6459	137	—	—	—	1	59	9	—	—	—	64	6400	128	—	—	—
Rosario . . .	43	616	95	35	521	79	4	43	8	4	43	8	39	573	87	31	478	71
Sauce	242	36541	1634	25	2658	132	2	1283	24	—	—	—	240	35258	1610	25	2658	132
Maldonado . . .	9	9898	520	—	—	—	9	9898	520	—	—	—	—	—	—	—	—	—
Paysandú. . . .	**726**	**75636**	**4843**	**163**	**37308**	**1780**	**444**	**46958**	**3998**	**42**	**17957**	**1281**	**282**	**28678**	**845**	**121**	**19351**	**499**
Paysandú p. d. .	704	69951	4676	158	35236	1742	440	46202	3940	42	17957	1281	264	23749	736	116	17279	461
Casa Blanca . .	5	2131	39	2	1746	25	—	—	—	—	—	—	5	2131	39	2	1746	25
Nuevo Paysandú .	17	3554	128	3	326	13	4	756	58	—	—	—	13	2798	70	3	326	13
Río Negro (F. Btos)	546	103707	6135	143	31566	1133	363	86231	5351	30	16554	618	183	17476	784	113	15012	559
Salto	125	40409	2553	93	23166	1685	62	36974	2376	45	20838	1551	63	3435	177	48	2328	134
Soriano	**364**	**155017**	**6942**	**72**	**8792**	**575**	**113**	**128608**	**6071**	**9**	**7103**	**403**	**251**	**26409**	**871**	**63**	**1689**	**172**
Mercedes. . . .	132	25078	1424	41	7803	498	24	23161	1152	8	7048	396	108	1917	272	33	758	102
Dolores	56	5627	280	29	858	71	4	1666	103	1	55	7	52	3961	177	28	803	64
Soriano p. d. . .	176	124312	5238	2	128	6	85	103781	4816	—	—	—	91	20531	422	2	128	6
SALIDA																		
La República . .	**9256**	**7.891048**	**237779**	**6675**	**7.192994**	**206735**	**5160**	**7.170530**	**210991**	**3539**	**6.598701**	**184164**	**4096**	**720518**	**26788**	**3136**	**594293**	**22551**
Montevideo . . .	3302	6.764152	181435	3058	6.490052	176981	3005	6.604237	178217	2883	7.390711	175042	297	159915	3218	175	99341	1939
Artigas (Sta. Rosa)	143	1678	374	99	604	211	—	—	—	—	—	—	143	1678	374	99	604	211
Colonia	**4066**	**752940**	**36641**	**3082**	**598457**	**25329**	**1203**	**266938**	**16183**	**549**	**151376**	**6375**	**3863**	**486002**	**20458**	**2533**	**447081**	**18954**
Colonia p. d. . .	909	173481	8562	733	146013	6483	393	84786	4344	232	59020	2320	516	88695	4218	501	86993	4163
Agraciada . . .	181	37408	1391	181	37408	1391	—	—	—	—	—	—	181	37408	1391	181	37408	1391
Carmelo	563	87144	4307	334	52166	1902	204	38746	2549	36	13770	468	359	48398	1758	298	38396	1434
Conchillas . . .	1573	320236	14420	1257	275208	11470	406	96519	5204	272	73286	3078	1167	223717	9216	985	201922	8392
Martín Chico . .	418	57940	4408	232	33457	1595	159	19990	2619	—	—	—	259	37950	1789	232	33457	1495
Palmira	76	19531	1489	40	9931	670	25	13779	1250	6	4543	474	51	5752	239	34	5388	196
Riachuelo . . .	61	6059	129	60	6000	120	1	59	9	—	—	—	60	6000	120	60	6000	120
Rosario	34	418	69	7	77	14	5	53	10	—	—	—	29	365	59	7	77	14
Sauce	251	50723	1866	238	38197	1684	10	13006	198	3	757	35	241	37717	1668	235	37440	1649
Maldonado . . .	9	9798	538	—	—	—	9	9798	538	—	—	—	—	—	—	—	—	—
Paysandú. . . .	**736**	**76698**	**5027**	**144**	**50209**	**2349**	**441**	**49281**	**4134**	**54**	**36535**	**1980**	**295**	**27417**	**893**	**90**	**13674**	**369**
Paysandú p. d. .	669	38750	3109	86	13590	478	399	15892	2347	13	3301	203	270	22858	762	73	10289	275
Casa Blanca . .	7	2460	106	7	2460	106	1	1808	73	1	1808	73	6	652	33	6	652	33
Paysandú . . .	60	35488	1812	51	34159	1765	41	31581	1714	40	31426	1704	19	3907	98	11	2733	61
Río Negro (F. Btos)	487	74776	4374	112	23520	854	334	60790	3731	32	14651	470	153	13986	643	80	8869	384
Salto	126	9543	571	36	2670	164	16	3656	208	2	521	31	110	5887	363	34	2149	133
Soriano	**387**	**201463**	**8819**	**144**	**27482**	**847**	**152**	**175830**	**7980**	**19**	**4907**	**286**	**235**	**25633**	**839**	**125**	**22575**	**561**
Mercedes. . . .	129	6627	548	35	5703	326	12	4215	244	11	4208	239	117	2412	304	24	1495	87
Dolores	39	4125	203	26	3300	135	12	1204	90	8	699	47	27	2921	113	18	2601	88
Soriano p. d. . .	219	190711	8068	83	18479	386	128	170411	7646	—	—	—	91	20300	422	83	18479	384

Digitized by Google

Movimiento de buques por banderas
(Mouvement de navires par pavillons)

Países y puertos	Buques						Vapores						Veleros					
	Cargados y en lastre			Cargados			Cargados y en lastre			Cargados			Cargados y en lastre			Cargados		
	Núm	Tons.	Trip	Núm.	Tons.	Trip.	Núm.	Tons.	Trip	Núm	Tons.	Trip.	Núm.	Tons.	Trip.	Núm	Tons.	Trip.
1	2	3	4	5	6	7	8	9	10	11	12	13	14	15	16	17	18	19
Entrada																		
Todas banderas	**9366**	**8.053064**	**243398**	**4124**	**6.999928**	**191893**	**5207**	**7.330772**	**216703**	**3260**	**6.778763**	**185907**	**4159**	**722292**	**26695**	**864**	**221165**	**5986**
Uruguaya	852	171032	9970	331	107583	5129	487	156129	8573	103	95477	4086	365	14903	1397	228	12106	1043
Alemana	400	1.402574	27123	395	1.395689	27006	394	1.393037	26999	390	1.386528	26892	6	9537	124	5	9161	114
Argentina	6032	1.591932	90895	1452	705122	46796	2511	1.048049	68515	1014	650970	44427	3521	543883	22380	438	54152	2369
Austro-húngara	26	60744	1479	26	60744	1479	26	60744	1479	26	60744	1479	—	—	—	—	—	—
Belga	20	53392	718	20	53392	718	20	53392	718	20	53392	718	—	—	—	—	—	—
Boliviana	2	62	4	2	62	4	—	—	—	—	—	—	2	62	4	2	62	4
Brasileña	223	119571	6620	156	113955	6065	142	118472	6416	132	113085	5979	81	1099	204	24	870	86
Chilena	4	2954	85	2	2933	72	4	2954	85	2	2933	72	—	—	—	—	—	—
Dinamarquesa	2	2472	33	1	2208	24	1	2208	24	1	2208	24	1	264	9	—	—	—
Española	71	194951	6184	70	192152	6147	70	194299	6170	69	191500	6133	1	652	14	1	652	14
Francesa	196	555252	17071	196	555252	17071	194	551080	17022	194	551080	17022	2	4172	49	2	4172	49
Griega	6	12158	150	6	12158	150	6	12158	150	6	12158	150	—	—	—	—	—	—
Holandesa	23	46326	709	21	45721	666	23	46326	709	21	45721	666	—	—	—	—	—	—
Inglesa	1204	3.324105	67922	1165	3.251987	66615	1178	3.301628	67516	1141	3.230608	66240	26	22477	406	24	21379	375
Italiana	190	400706	12270	184	394464	12079	108	326623	11112	107	323389	10976	82	74083	1158	77	71075	1113
Norteamericana	16	12750	375	8	8976	186	7	7304	213	2	4205	84	9	5446	162	6	4771	102
Noruega	72	78909	1340	66	75093	1274	19	35893	628	17	34510	607	53	43016	712	49	40583	667
Panameña	1	101	17	—	—	—	1	101	17	—	—	—	—	—	—	—	—	—
Paraguaya	9	1509	94	8	1389	89	5	870	71	4	750	66	4	639	23	4	639	23
Rusa	9	10317	169	8	10120	161	5	9173	135	5	9173	135	4	1144	34	3	947	26
Sueca	8	11247	170	7	10928	162	6	10332	151	6	10332	151	2	915	19	1	596	11
Salida																		
Todas banderas	**9256**	**7.891048**	**237779**	**6675**	**7.192994**	**206735**	**5160**	**7.170530**	**216991**	**3539**	**6.598701**	**184184**	**4096**	**720518**	**26788**	**3136**	**594293**	**22551**
Uruguaya	909	156776	9059	268	98922	4357	479	138102	7650	85	88485	3648	430	18674	1409	188	10437	709
Alemana	390	1.326396	26169	385	1.318715	26058	386	1.319771	26087	382	1.313616	25997	4	6625	82	3	5099	61
Argentina	5905	1.585845	88496	4175	1.229325	66564	2492	1.043056	66029	1381	744828	46469	3413	542789	22467	3794	484497	20095
Austro-húngara	26	60869	1527	25	60126	1510	24	59426	1497	24	59426	1497	2	1443	30	1	700	13
Belga	19	50008	692	19	50008	692	19	50008	692	19	50008	692	—	—	—	—	—	—
Boliviana	5	160	12	1	32	4	—	—	—	—	—	—	5	160	12	1	32	4
Brasileña	216	82270	6538	188	77776	6172	143	81609	6362	136	77573	6065	73	661	176	52	193	107
Chilena	3	3043	91	2	2923	82	3	3043	91	2	2923	82	—	—	—	—	—	—
Dinamarquesa	3	2839	42	2	2463	32	1	2208	24	1	2208	24	2	631	18	1	255	8
Española	69	185042	6038	69	185042	6038	68	184390	6024	68	184390	6024	1	652	14	1	652	14
Francesa	194	550699	17711	194	550699	17711	192	546527	17662	192	546527	17662	2	4172	49	2	4172	49
Griega	6	12159	159	6	12159	159	6	12159	159	6	12159	159	—	—	—	—	—	—
Holandesa	22	43856	576	21	42225	553	22	43856	576	21	42225	553	—	—	—	—	—	—
Inglesa	1208	3.333213	66573	1088	3.106918	63436	1177	3.303481	65999	1075	3.091817	63188	31	29732	574	13	15101	248
Italiana	173	384254	11897	151	362587	11592	110	321632	10983	110	321632	10983	63	62622	914	41	40955	609
Norteamericana	22	18084	550	15	13274	394	7	9624	242	7	9624	242	15	8460	308	8	3650	152
Noruega	59	72140	1202	43	57207	964	16	32619	570	16	32619	570	43	39521	632	27	24588	394
Panameña	1	101	17	1	101	17	1	101	17	1	101	17	—	—	—	—	—	—
Paraguaya	8	1537	87	4	745	57	4	918	65	3	540	50	4	619	22	1	205	7
Portuguesa	1	1456	20	1	1456	20	—	—	—	—	—	—	1	1456	20	1	1456	20
Rusa	7	8513	135	7	8513	135	4	7668	109	4	7668	109	3	845	26	3	845	26
Sueca	10	11788	188	10	11788	188	6	10332	153	6	10332	153	4	1456	35	4	1456	35

Digitized by Google

Digitized by Google

NAVEGACIÓN EXTERIOR EN EL PUERTO DE MONTEVIDEO

(Navigation extérieure au port de Montévidéo)

(1 9 0 8)

Digitized by Google

Digitized by Google

NAVEGACION EXTERIOR EN EL PUERTO DE MONTEVIDEO (1908)

(Navigation extérieure au port de Montévidéo)

Movimiento de buques por procedencia y destino

(Mouvement de navires par provenance et destination)

Países y puertos	Buques						Vapores						Veleros					
	Cargados y en lastre			Cargados			Cargados y en lastre			Cargados			Cargados y en lastre			Cargados		
	Núm.	Tons.	Trip	Núm	Tons.	Trip	Núm.	Tons	Trip.	Núm.	Tons	Trip	Núm.	Tons.	Trip	Núm.	Tons.	Trip.
1	2	3	4	5	6	7	8	9	10	11	12	13	14	15	16	17	18	19
ENTRADA (Entrée)																		
Todos países																		
Todos países. . .	3314	6.936983	185141	3162	6.801065	180957	3052	6.785024	182259	2941	6.659073	178364	262	151959	2882	221	141992	2593
Alemania . . .	164	584431	12263	164	584431	12263	153	569045	12050	153	569045	12050	11	15386	213	11	15386	213
Argentina . . .	1549	2.580316	89382	1462	2.520606	86663	1419	2.564481	88855	1386	2.509361	86250	100	15835	527	74	11245	413
Austria-Hungría.	1	3194	94	1	3194	94	1	3194	94	1	3194	94	—	—	—	—	—	—
Bélgica	50	127564	1635	50	127564	1635	50	127564	1635	50	127564	1635	—	—	—	—	—	—
Brasil.	195	173864	6598	154	126428	5653	181	170200	6450	151	125879	5628	14	3664	148	3	549	25
Cuba	1	400	12	1	400	12	—	—	—	—	—	—	1	400	12	1	400	12
Chile	216	704464	12960	214	701076	12911	213	701117	12915	212	698318	12878	3	3347	45	2	2758	33
Ecuador	5	14830	212	5	14830	212	5	14830	212	5	14830	212	—	—	—	—	—	—
España	75	119613	3255	73	116681	3222	38	82584	2685	37	80850	2663	37	37029	570	36	35831	559
Estados Unidos .	131	315706	4458	130	313703	4425	93	274692	3870	92	372689	3837	38	41014	588	38	41014	588
Francia	84	227600	7275	82	225570	7232	82	224959	7240	80	222929	7197	2	2641	35	2	2641	35
Italia	96	280777	7738	96	280777	7738	96	280777	7738	96	280777	7738	—	—	—	—	—	—
Países Bajos . .	9	23814	344	9	23814	344	9	23814	344	9	23814	344	—	—	—	—	—	—
Paraguay . . .	72	33771	1816	71	33746	1809	52	30748	1661	51	30723	1654	20	3023	155	20	3023	155
Perú	51	142900	2244	51	142900	2244	51	142900	2244	51	142900	2244	—	—	—	—	—	—
Portugal . . .	10	14246	332	6	9358	231	10	14246	332	6	9358	231	—	—	—	—	—	—
Reino Unido . .	604	1.588352	34509	592	1.574846	34255	569	1 559873	33934	559	1.546842	33709	35	28479	575	33	28004	546
No especificados .	1	1141	14	1	1141	14	—	—	—	—	-	—	1	1141	14	1	1141	14
Alemania																		
Alemania. . . .	164	584431	12263	164	584431	12263	153	569045	12050	153	569045	12050	11	15386	213	11	15386	213
Bremen	47	146471	2627	47	146471	2627	47	146471	2627	47	146471	2627	—	—	—	—	—	—
Hamburgo . . .	117	437960	9626	117	437960	9636	106	422574	9423	106	422574	9423	11	15386	213	11	15386	213
Argentina																		
Argentina. . . .	1549	2.580316	89382	1462	2.520606	86663	1419	2.564481	88855	1388	2 509361	86250	100	15835	527	74	11245	413
Bahia Blanca . .	16	48092	629	16	48092	629	16	48092	629	16	48092	629	—	—	—	—	—	—
Bella Vista . . .	1	5	4	1	5	4	—	—	—	—	—	—	1	5	4	1	5	4
Buenos Aires . .	1226	2.009227	80731	1146	1.953064	78106	1188	2.001240	80529	1132	1.948629	78002	38	7987	202	14	4435	104
Campana . . .	5	2882	102	3	2739	72	4	2656	95	2	2513	65	1	226	7	1	226	7
Colastiné. . . .	10	18748	259	10	18748	259	10	18748	259	10	18748	259	—	—	—	—	—	—
Colón	2	1182	21	2	1182	21	—	—	—	—	—	—	2	1182	21	2	1182	21
Concep Uruguay	10	3975	144	10	3975	144	7	3705	128	7	3705	128	3	270	16	3	270	16
Constitución . .	2	3462	48	2	3462	48	2	3462	48	2	3462	48	—	—	—	—	-	—
Diamante . . .	1	1962	39	1	1962	39	1	1962	39	1	1962	39	—	-	—	—	—	—
Gaimán	1	398	7	1	398	7	—	—	—	—	—	—	1	398	7	1	398	7
Gualeguay . . .	3	117	12	2	78	8	—	—	—	—	—	—	3	117	12	2	78	8
Gualeguaychú . .	6	394	41	6	394	41	1	155	20	1	155	20	5	239	21	5	239	21
Islas Paraná . .	16	271	51	16	271	51	—	—	—	—	-	—	16	271	51	16	271	51
La Paz	3	187	17	3	187	17	—	—	—	—	—	—	3	187	17	3	187	17
La Plata. . . .	21	41096	697	21	41096	697	20	41035	692	20	41035	692	1	61	5	1	61	5
Paraná	3	5429	84	3	5429	84	3	5429	84	3	5429	84	—	—	—	—	—	—
Puerto Obligado .	1	1568	28	1	1568	28	1	1568	28	1	1568	28	—	—	—	—	—	—
Rosario	170	342412	4911	166	339047	4851	145	337720	4754	142	335354	4706	25	4692	157	24	3693	145
San Lorenzo . .	1	1929	27	1	1929	27	1	1929	27	1	1929	27	—	—	—	—	—	—
» Nicolás. . .	25	51617	927	25	51617	927	25	51617	927	25	51617	927	—	—	—	—	—	—
» Pedro . . .	9	17643	219	9	17643	219	9	17643	219	9	17643	219	—	—	—	—	—	—
Santa Fé. . . .	17	27720	384	17	27720	384	16	27520	377	16	27520	377	1	200	7	1	200	7
Austria-Hungría																		
Trieste	1	3194	94	1	3194	94	1	3194	94	1	3194	94	—	—	—	—	—	—
Bélgica																		
Amberes. . . .	50	127564	1635	50	127564	1635	50	127564	1635	50	127564	1635	—	—	—	—	—	—

Digitized by Google

Movimiento de buques por procedencia y destino

Países y puertos	Buques						Vapores						Veleros					
	Cargados y en lastre			Cargados			Cargados y en lastre			Cargados			Cargados y en lastre			Cargados		
	Núm.	Tons.	Trip.	Núm	Tons.	Trip.	Núm.	Tons.	Trip.	Núm	Tons.	Trip.	Núm.	Tons.	Trip	Núm	Tons.	Trip.
1	2	3	4	5	6	7	8	9	10	11	12	13	14	15	16	17	18	19
ENTRADA (Entrée)																		
Brasil																		
Brasil	195	173864	6598	154	126428	5653	181	170200	6450	151	125879	5628	14	3664	148	3	549	25
Antonina	15	19084	391	15	19084	391	15	19084	391	15	19084	391	—	—	—	—	—	—
Corumbá	50	19742	1846	50	19742	1846	48	19448	1829	48	19448	1829	2	294	17	2	294	17
Paranaguá	14	14330	338	13	14133	330	13	14133	330	13	14133	330	1	197	8	—	—	—
Pelotas	1	239	37	1	239	37	1	239	37	1	239	37	—	—	—	—	—	—
Pernambuco	12	7150	388	6	5575	247	8	6220	320	5	5320	239	4	930	68	1	255	8
Porto Alegre	26	15496	811	26	15496	811	26	15496	811	26	15496	811	—	—	—	—	—	—
Río Grande	19	18603	360	2	1770	55	12	16360	305	2	1770	55	7	2243	55	—	—	—
» Janeiro	53	69608	2293	39	45989	1883	53	69608	2293	39	45989	1883	—	—	—	—	—	—
Santos	4	7161	107	1	1949	26	4	7161	107	1	1949	26	—	—	—	—	—	—
No especificados	1	2451	27	1	2451	27	1	2451	27	1	2451	27	—	—	—	—	—	—
Cuba																		
Habana	1	400	12	1	400	12	—	—	—	—	—	—	1	400	12	1	400	12
Chile																		
Chile	216	704464	12980	214	701076	12911	213	701117	12915	212	698318	12878	3	3347	45	2	2758	33
Antofagasta	7	19312	287	7	19312	287	7	19312	287	7	19312	287	—	—	—	—	—	—
Arica	1	2314	25	1	2314	25	1	2314	25	1	2314	25	—	—	—	—	—	—
Caleta Buena	1	2332	30	1	2332	30	1	2332	30	1	2332	30	—	—	—	—	—	—
Coquimbo	1	3355	37	1	3355	37	1	3355	37	1	3355	37	—	—	—	—	—	—
Coronel	59	155913	2080	59	155913	2080	59	155913	2080	59	155913	2080	—	—	—	—	—	—
Iquique	6	12462	158	6	12462	158	4	9704	125	4	9704	125	2	2758	33	2	2758	33
Junín	1	2962	30	1	2962	30	1	2962	30	1	2962	30	—	—	—	—	—	—
Pisagua	7	17734	255	6	14935	218	7	17734	255	6	14935	218	—	—	—	—	—	—
Punta Arenas	46	190594	2313	45	190005	2301	45	190005	2301	45	190005	2301	1	589	12	—	—	—
Talcahuano	9	29383	456	9	29393	456	9	29383	456	9	29383	456	—	—	—	—	—	—
Taltal	3	8586	105	3	8586	105	3	8586	105	3	8586	105	—	—	—	—	—	—
Tocopilla	6	17104	241	6	17104	241	6	17104	241	6	17104	241	—	—	—	—	—	—
Valdivia	1	2212	32	1	2212	32	1	2212	32	1	2212	32	—	—	—	—	—	—
Valparaíso	68	240201	6911	68	240201	6911	68	240201	6911	68	240201	6911	—	—	—	—	—	—
Ecuador																		
Guayaquil	5	14830	212	5	14830	212	5	14830	212	5	14830	212	—	—	—	—	—	—
España																		
España	75	119613	3256	73	116681	3222	38	82584	2685	37	80850	2663	37	37029	570	36	35831	559
Barcelona	24	56647	2285	24	56647	2285	24	56647	2285	24	56647	2285	—	—	—	—	—	—
Cádiz	39	42529	651	39	42529	651	4	7820	108	4	7820	108	35	34709	543	35	34709	543
Ibiza	1	1929	29	1	1929	29	1	1929	29	1	1929	29	—	—	—	—	—	—
Las Palmas	2	3745	53	1	2011	31	2	3745	53	1	2011	31	—	—	—	—	—	—
Sta. Cruz Tenerife	1	1199	54	1	1199	54	1	1199	54	1	1199	54	—	—	—	—	—	—
Torrevieja	7	12366	172	7	12366	172	6	11244	156	6	11244	156	1	1122	16	1	1122	16
Vigo	1	1198	11	—	—	—	—	—	—	—	—	—	1	1198	11	—	—	—
Estados Unidos																		
Estados Unidos	131	315706	4458	130	313703	4425	93	274692	3870	92	272689	3837	38	41014	588	38	41014	588
Annapolis	3	2208	36	3	2208	36	—	—	—	—	—	—	3	2208	36	3	2208	36
Baltimore	4	8382	108	4	8382	108	3	7772	96	3	7772	96	1	610	12	1	610	12
Boston	3	2388	38	3	2388	38	—	—	—	—	—	—	3	2388	38	3	2388	38
Bridgewater	1	658	12	1	658	12	—	—	—	—	—	—	1	658	12	1	658	12
Filadelfia	1	1095	15	1	1095	15	—	—	—	—	—	—	1	1095	15	1	1095	15
Gulf-Port	15	19720	281	15	19720	281	1	1682	25	1	1682	25	14	18038	256	14	18038	256
Mobile	4	4676	62	4	4676	62	—	—	—	—	—	—	4	4676	62	4	4676	62
New York	78	229851	3103	77	227848	3070	77	229153	3093	76	227150	3060	1	698	10	1	698	10
Pensacola	6	6697	93	6	6697	93	—	—	—	—	—	—	6	6697	93	6	6697	93
Portland	5	9066	161	5	9066	161	2	7348	131	2	7348	131	3	1718	30	3	1718	30
San Francisco	8	24450	442	8	24450	442	8	24450	442	8	24450	442	—	—	—	—	—	—
Santa Lucía	2	4287	83	2	4287	83	2	4287	83	2	4287	83	—	—	—	—	—	—
No especificados	1	2228	24	1	2228	24	—	—	—	—	—	—	1	2228	24	1	2228	24

Digitized by Google

Movimiento de buques por procedencia y destino

Países y puertos	Buques						Vapores						Veleros					
	Cargados y en lastre			Cargados			Cargados y en lastre			Cargados			Cargados y en lastre			Cargados		
	Núm	Tons.	Trip	Núm	Tons.	Trip	Núm	Tons.	Trip	Núm	Tons.	Trip	Núm	Tons.	Trip	Núm	Tons.	Trip
1	2	3	4	5	6	7	8	9	10	11	12	13	14	15	16	17	18	19
Entrada (Entrée)																		
Francia																		
Francia	84	227600	7275	82	225570	7232	82	224959	7240	80	222929	7197	2	2641	35	2	2641	35
Burdeos	32	96589	4973	32	96589	4973	32	96589	4973	32	96589	4973	—	—	—	—	—	—
Dunkerque	21	63212	920	21	63212	920	21	63212	920	21	63212	920	—	—	—	—	—	—
Fouras	1	101	17	—	—	—	1	101	17	—	—	—	—	—	—	—	—	—
Havre	5	14087	215	5	14087	215	5	14087	215	5	14087	215	—	—	—	—	—	—
Marsella	24	51682	1124	24	51682	1124	22	49041	1089	22	49041	1089	2	2641	35	2	2641	35
Argelia (Orán)	1	1929	26	—	—	—	1	1929	26	—	—	—	—	—	—	—	—	—
Italia																		
Italia	96	280777	7738	96	280777	7738	96	280777	7738	96	280777	7738	—	—	—	—	—	—
Génova	92	274231	7625	92	274231	7625	92	274231	7625	92	274231	7625	—	—	—	—	—	—
Livorno	3	6369	89	3	6369	89	3	6369	89	3	6369	89	—	—	—	—	—	—
Puerto Maurizio	1	177	24	1	177	24	1	177	24	1	177	24	—	—	—	—	—	—
Países Bajos																		
Países Bajos	9	23814	344	9	23814	344	9	23814	344	9	23814	344	—	—	—	—	—	—
Amsterdam	7	18229	220	7	18229	220	7	18229	220	7	18229	220	—	—	—	—	—	—
Rotterdam	2	5585	124	2	5585	124	2	5585	124	2	5585	124	—	—	—	—	—	—
Paraguay																		
Paraguay	72	33771	1816	71	33746	1809	52	30748	1681	51	30723	1654	20	3023	155	20	3023	155
Asunción	60	31540	1654	60	31540	1654	43	28866	1523	43	28866	1523	17	2674	131	17	2674	131
San José Mí	1	25	7	—	—	—	1	25	7	—	—	—	—	—	—	—	—	—
Villa Pilar	11	2206	155	11	2206	155	8	1857	131	8	1857	131	3	349	24	3	349	24
Perú																		
Callao	51	142900	2244	51	142900	2244	51	142900	2244	51	142900	2244	—	—	—	—	—	—
Portugal																		
Portugal	10	14246	332	6	9358	231	10	14246	332	6	9358	231	—	—	—	—	—	—
Funchal	2	5600	73	1	3626	44	2	5600	73	1	3626	44	—	—	—	—	—	—
San Vicente	7	6264	225	5	5732	187	7	6264	225	5	5732	187	—	—	—	—	—	—
Loanda	1	2382	34	—	—	—	1	2382	34	—	—	—	—	—	—	—	—	—
Reino Unido																		
R. Unido y posesiones	604	1.588352	34509	592	1.574846	34255	569	1.559873	33934	559	1.546842	23709	35	28479	575	33	28004	546
Reino Unido	568	1.509308	32851	559	1.498751	32658	544	1.487914	32464	535	1.477357	32271	24	21394	387	24	21394	387
Aberdeen	1	76	11	—	—	—	1	76	11	—	—	—	—	—	—	—	—	—
Cardiff	177	392591	4791	177	392591	4791	172	386092	4695	172	386092	4695	5	6499	96	5	6499	96
Glasgow	110	271811	4109	108	271668	4080	110	271811	4109	108	271668	4080	—	—	—	—	—	—
Hull	15	37606	528	15	37606	528	15	37606	528	15	37606	528	—	—	—	—	—	—
Leith	6	11762	163	6	11762	163	6	11762	163	6	11762	163	—	—	—	—	—	—
Liverpool	112	325269	8229	111	322520	8202	104	321217	8138	103	318468	8111	8	4052	91	8	4052	91
Londres	12	27416	371	12	27416	371	12	27416	371	12	27416	371	—	—	—	—	—	—
Middlesborough	2	5975	70	2	5975	70	2	5975	70	2	5975	70	—	—	—	—	—	—
New Castle	10	23074	300	5	15485	174	10	23074	300	5	15485	174	—	—	—	—	—	—
» Port	25	49718	881	25	49718	881	19	46235	811	19	46235	811	6	3483	70	6	3483	70
Norfolk	2	2301	59	2	2301	59	—	—	—	—	—	—	2	2301	59	2	2301	59
Port Talbot	2	4120	57	2	4120	57	—	—	—	—	—	—	2	4120	57	2	4120	57
Southampton	45	139027	9197	45	139027	9197	45	139027	9197	45	139027	9197	—	—	—	—	—	—
Sunderland	10	19402	254	10	19402	254	9	18463	240	9	18463	240	1	939	14	1	939	14
Wellington	37	194178	3759	37	194178	3759	37	194178	3759	37	194178	3759	—	—	—	—	—	—
No especificados	2	4982	72	2	4982	72	2	4982	72	2	4982	72	—	—	—	-	—	—
Posesiones																		
Todas posesiones	36	79044	1658	33	76095	1597	25	71959	1470	24	69485	1438	11	7085	188	9	6610	159

Digitized by Google

Movimiento de buques por procedencia y destino

Países y puertos	Buques						Vapores						Veleros					
	Cargados y en lastre			Cargados			Cargados y en lastre			Cargados			Cargados y en lastre			Cargados		
	Núm	Tons.	Trip.	Núm	Tons.	Trip.	Núm	Tons.	Trip.	Núm.	Tons.	Trip.	Núm	Tons.	Trip.	Núm.	Tons	Trip.
1	2	3	4	5	6	7	8	9	10	11	12	13	14	15	16	17	18	19
ENTRADA (Entrée)																		
Africa																		
Capetown	1	3828	69	1	3828	69	1	3828	69	1	3828	69	—	—	—	—	—	—
Sierra Leona	1	2474	32	—	—	—	1	2474	32	—	—	—	—	—	—	—	—	—
América																		
Barbadas																		
Bridgetown	1	2313	27	1	2313	27	1	2313	27	1	2313	27	—	—	—	—	—	—
Canadá																		
Canadá	8	11018	244	7	10919	225	3	8152	155	3	8152	155	5	2866	89	4	2767	70
Dalhousie	1	1305	17	1	1305	17	—	—	—	—	—	—	1	1305	17	1	1305	17
Halifax	3	295	58	2	196	39	—	—	—	—	—	—	3	295	58	2	196	39
Nanaimo	1	2297	31	1	2297	31	1	2297	31	1	2297	31	—	—	—	—	—	—
Vancouver	1	3685	95	1	3685	95	1	3685	95	1	3685	95	—	—	—	—	—	—
No especificados	2	3436	43	2	3436	43	1	2170	29	1	2170	29	1	1266	14	1	1266	14
Malvinas																		
Malvinas	6	4901	142	5	4525	132	2	2404	73	2	2404	73	4	2497	69	3	2121	59
Port Stanley	2	2404	73	2	2404	73	2	2404	73	2	2404	73	—	—	—	—	—	-
No especific.	4	2497	69	3	2121	59	—	—	—	—	—	—	4	2497	69	3	2121	59
Trinidad																		
Port of Spain	1	2848	34	1	2848	34	1	2848	34	1	2848	34	—	—	—	—	—	—
Asia																		
India																		
India	11	30031	552	11	30031	552	11	30031	552	11	30031	552	—	—	—	—	—	—
Bombay	3	7590	149	3	7590	149	3	7590	149	3	7590	149	—	—	—	—	—	—
Calcuta	8	22441	403	8	22441	403	8	22441	403	8	22441	403	—	—	—	—	—	—
Oceania																		
Australia																		
Australia	2	1722	30	2	1722	30	—	—	—	—	—	—	2	1722	30	2	1722	30
Bumbury	1	995	19	1	995	19	—	—	—	—	—	—	1	995	19	1	995	19
No especificados	1	727	11	1	727	11	—	—	—	—	—	—	1	727	11	1	727	11
Nueva Zelandia																		
Nueva Zelandia	5	19909	528	5	19909	528	5	19909	528	5	19909	528	—	—	—	—	—	—
Lyttelton	4	14992	346	4	14992	346	4	14992	346	4	14992	346	—	—	—	—	—	—
Wellington	1	4917	182	1	4917	182	1	4917	182	1	4917	182	—	—	—	—	—	—
Demás países																		
No especificados	1	1141	14	1	1141	14	—	—	—	—	—	—	1	1141	14	1	1141	14

Digitized by Google

Movimiento de buques por procedencia y destino

Países y puertos	Buques						Vapores						Veleros					
	Cargados y en lastre			Cargados			Cargados y en lastre			Cargados			Cargados y en lastre			Cargados		
	Núm.	Tons.	Trip.	Núm	Tons.	Trip	Núm	Tons.	Trip.	Núm	Tons.	Trip	Núm	Tons.	Trip.	Núm	Tons.	Trip.
1	2	3	4	5	6	7	8	9	10	11	12	13	14	15	16	17	18	19
SALIDA																		
Todos países																		
Todos países . .	3302	6.764152	181435	3058	6.490052	176881	3005	6.604237	178217	2883	6.390711	175042	297	159915	3218	175	99341	1939
Alemania . . .	221	756032	14917	221	756932	14917	219	754139	14849	219	754139	14849	2	1893	68	2	1893	68
Argentina . . .	1908	3.282507	97015	1747	3.097801	91201	1737	3.233495	95813	1643	3.063497	93375	171	49012	1202	104	34304	826
Austria-Hungría.	11	36497	1091	11	36497	1091	11	36497	1091	11	36497	1091	—	—	—	—	—	—
Bélgica	26	60605	839	26	60605	838	24	60138	822	24	60138	822	2	467	16	2	467	16
Brasil	124	91460	5243	120	88161	5119	119	90616	5201	115	87317	5077	5	844	42	5	844	42
Cuba	1	652	14	1	652	14	—	—	—	—	—	—	1	652	14	1	652	14
Chile	67	223377	6710	63	222582	6641	63	221162	6627	62	221042	6618	4	2215	83	1	1540	23
Ecuador	2	3784	52	2	3784	52	1	3024	37	1	3024	37	1	760	15	1	760	15
España . . .	64	200639	4678	63	200159	4668	63	200159	4668	63	200159	4668	1	480	10	—	—	—
Estados Unidos .	99	257808	3776	92	246316	3621	88	241066	3567	85	234466	3474	11	16742	209	7	11850	147
Francia	102	288826	9080	101	288041	9070	99	285127	9027	99	285127	9027	3	3699	53	2	2914	43
Grecia.	5	6943	91	5	6943	91	—	—	—	—	—	—	5	6943	91	5	6943	91
Haití	1	1266	17	—	—	—	—	—	—	—	—	—	1	1266	17	—	—	—
Italia	50	149355	5257	50	149355	5257	45	145407	5195	45	145407	5195	5	3948	62	5	3948	62
México	5	12143	115	5	12143	115	2	4816	54	2	4816	54	3	7327	61	3	7327	61
Países Bajos . .	5	9373	163	5	9373	163	5	9373	163	5	9373	163	—	—	—	—	—	—
Panamá	2	336	31	—	—	—	2	336	31	—	—	—	—	—	—	—	—	—
Paraguay . . .	86	48075	2829	77	46612	2744	67	45015	2659	65	44597	2630	19	3060	170	12	2015	114
Perú	21	55280	990	20	55066	968	20	53989	967	19	53775	945	1	1291	23	1	1291	23
Portugal	192	446791	6303	191	444874	6276	192	446791	6303	191	444874	6276	—	—	—	—	—	—
Reino Unido . .	300	809557	21819	251	746337	20824	242	754721	20840	228	724097	20438	58	54836	979	23	22240	386
Rusia	2	2087	30	2	2087	30	1	1734	22	1	1734	22	1	353	8	1	353	8
Turquía	1	1602	23	1	1602	23	1	1602	23	1	1602	23	—	—	—	—	—	—
No especific. . .	7	19157	353	4	15030	258	4	15030	258	4	15030	258	3	4127	95	—	—	—
Alemania																		
Alemania. . . .	221	756032	14917	221	756032	14917	219	754139	14849	219	754139	14849	2	1893	68	2	1893	68
Bremen	43	149650	2720	43	149650	2720	42	148345	2664	42	148345	2664	1	1305	56	1	1305	56
Cuxhaven . . .	1	588	12	1	588	12	—	—	—	—	—	—	1	588	12	1	588	12
Hamburgo . . .	177	605794	12185	177	605794	12185	177	605794	12185	177	605794	12185	—	—	—	—	—	—
Argentina																		
Argentina. . . .	1908	3.282507	97015	1747	3.097801	94201	1737	3.233495	95813	1643	3.063497	93875	171	49012	1202	104	34304	826
Bahía Blanca .	27	63802	834	4	9644	137	27	63802	834	4	9644	137	—	—	—	—	—	—
Barranqueras . .	1	173	13	—	—	—	1	173	13	—	—	—	—	—	—	—	—	—
Buenos Aires . .	1668	3.008639	92335	1605	2.960881	91401	1606	2.983124	91868	1573	2.940279	91074	62	25515	467	32	20602	327
Cabo Vírgenes .	2	2966	117	2	2966	117	2	2966	117	2	2966	117	—	—	—	—	—	—
Campana. . . .	2	143	27	—	—	—	2	143	27	—	—	—	—	—	—	—	—	—
Colastiné. . . .	5	10274	123	—	—	—	5	10274	123	—	—	—	—	—	—	—	—	—
Colón	3	1319	31	2	943	21	—	—	—	—	—	—	3	1319	31	2	943	21
Concep. del Urug.	35	7985	292	19	5927	199	5	2720	95	5	2720	95	30	5265	197	14	3207	104
Concordia . . .	18	1108	106	18	1108	106	1	252	21	1	252	21	17	856	85	17	856	85
Constitución . .	2	1765	46	1	167	20	2	1765	46	1	167	20	—	—	—	—	—	—
Corrientes . . .	6	1741	125	4	927	110	3	881	105	3	881	105	3	860	20	1	46	5
Gualeguay . . .	4	149	15	4	149	15	—	—	—	—	—	—	4	149	15	4	149	15
Gualeguaychú . .	13	719	65	13	719	65	1	74	10	1	74	10	12	645	55	12	645	55
La Paz	1	46	6	—	—	—	—	—	—	—	—	—	1	46	6	—	—	—
La Plata. . . .	35	76269	972	28	60928	796	31	72774	923	25	58631	758	4	3495	49	3	2297	38
Paraná	3	253	15	3	253	15	—	—	—	—	—	—	3	253	15	3	253	15
Puerto Alvear. .	1	2352	28	—	—	—	1	2352	28	—	—	—	—	—	—	—	—	—
» Madryn .	11	14364	551	11	14364	551	11	14364	551	11	14364	551	—	—	—	—	—	—
Rosario	46	63090	888	20	25579	389	29	54550	741	12	21188	308	17	8540	147	8	4391	81
San Lorenzo . .	3	7406	81	1	2629	28	3	7406	81	1	2629	28	—	—	—	—	—	—
» Nicolás. .	3	2516	39	2	138	10	1	2378	29	—	—	—	2	138	10	2	138	10
» Pedro . . .	2	3795	50	—	—	—	2	3795	50	—	—	—	—	—	—	—	—	—
Santa Fe. . . .	9	1440	49	2	286	14	—	—	—	—	—	—	9	1440	49	2	286	14
Zárate, ...	1	4410	57	1	4410	57	1	4410	57	1	4410	57	—	—	—	—	—	—
No especific. . .	7	5783	150	7	5783	150	3	5292	94	3	5292	94	4	491	56	4	491	56
Austria - Hungría																		
Trieste	11	37497	1091	11	36497	1091	11	36497	1091	11	36497	1091	—	—	—	—	—	—

Digitized by Google

Movimiento de buques por procedencia y destino

Países y puertos	Buques						Vapores						Veleros					
	Cargados y en lastre			Cargados			Cargados y en lastre			Cargados			Cargados y en lastre			Cargados		
	Núm.	Tons.	Trip.	Núm	Tons.	Trip.	Núm	Tons.	Trip.	Núm.	Tons.	Trip	Núm	Tons	Trip	Núm	Tons.	Trip.
1	2	3	4	5	6	7	8	9	10	11	12	13	14	15	16	17	18	19
SALIDA																		
Bélgica																		
Amberes . . .	26	60605	838	26	60605	838	24	60138	822	24	60138	822	2	467	16	2	467	16
Brasil																		
Brasil.	124	91460	5243	120	88161	5119	119	90616	5201	115	87317	5077	5	844	42	5	844	42
Ceará.	1	927	35	1	927	35	1	927	35	1	927	35	—	—	—	—	—	—
Corumbá. . . .	56	20219	1947	56	20219	1947	52	19516	1914	52	19516	1914	4	703	33	4	703	33
Parahyba . . .	1	759	36	1	759	36	1	759	36	1	759	36	—	—	—	—	—	—
Paranaguá . . .	1	419	17	1	419	17	1	419	17	1	419	17	—	—	—	—	—	—
Pernambuco . .	1	926	32	1	926	32	1	926	32	1	926	32	—	—	—	—	—	—
Porto Alegre . .	3	1561	101	3	1561	101	3	1561	101	3	1561	101	—	—	—	—	—	—
» Murtinho .	1	141	9	1	141	9	—	—	—	—	—	—	1	141	9	1	141	9
Río Grande. . .	11	5231	403	11	5231	403	11	5231	403	11	5231	403	—	—	—	—	—	—
» Janeiro. . .	49	61277	2663	45	57978	2539	49	61277	2663	45	57978	2539	—	—	—	—	—	—
Cuba																		
Habana	1	652	14	1	652	14	—	—	—	—	—	—	1	652	14	1	652	14
Chile																		
Chile	67	223377	6710	63	222582	6641	63	221162	6627	62	221042	6618	4	2215	83	1	1540	23
Antofagasta. . .	1	1540	23	1	1540	23	—	—	—	—	—	—	1	1540	23	1	1540	23
Coronel	3	3518	76	3	3518	76	3	3518	76	3	3518	76	—	—	—	—	—	—
Punta Arenas .	14	14265	538	10	13470	469	11	13590	478	10	13470	469	3	675	60	—	—	—
Talcahuano. . .	1	2212	31	1	2212	31	1	2212	31	1	2212	31	—	—	—	—	—	—
Valparaíso . . .	48	201842	6042	48	201842	6042	48	201842	6042	48	201842	6042	—	—	—	—	—	—
Ecuador																		
Guayaquil . . .	2	3784	52	2	3784	52	1	3024	37	1	3024	37	1	760	15	1	760	15
España																		
España	64	200839	4678	63	200159	4668	63	200159	4668	63	200159	4668	1	480	10	—	—	—
Barcelona . . .	22	53544	2096	22	53544	2096	22	53544	2096	22	53544	2096	—	—	—	—	—	—
Las Palmas. . .	22	51263	869	22	51263	869	22	51263	869	22	51263	869	—	—	—	—	—	—
S. Cruz Tenerife .	20	95832	1713	19	95352	1703	19	95352	1703	19	95352	1703	1	480	10	—	—	—
Estados Unidos																		
Estados Unidos . .	99	257808	3776	92	246316	3621	88	241066	3567	85	234466	3474	11	16742	209	7	11850	147
Boston	1	2519	40	1	2519	40	1	2519	40	1	2519	40	—	—	—	—	—	—
Bridgewater .	1	999	12	—	—	—	—	—	—	—	—	—	1	999	12	—	—	—
Delaware. . . .	2	3423	48	1	2580	35	1	2580	35	1	2580	35	1	843	13	—	—	—
Filadelfia. . . .	1	1030	14	1	1030	14	—	—	—	—	—	—	1	1030	14	1	1030	14
Gulf Port . . .	2	2619	33	1	1241	16	—	—	—	—	—	—	2	2619	33	1	1241	16
New York . . .	52	150033	2125	52	150033	2125	51	149335	2115	51	149335	2115	1	698	10	1	698	10
Pensacola . . .	2	3354	45	—	—	—	1	1682	25	—	—	—	1	1672	20	—	—	—
San Francisco. .	7	16987	224	7	16987	224	4	10120	139	4	10120	139	3	6867	85	3	6867	85
Santa Lucía. . .	26	64589	1033	25	62122	992	26	64589	1033	25	62122	992	—	—	—	—	—	—
No especificados .	1	2270	28	1	2270	28	1	2270	28	1	2270	28	—	—	—	—	—	—
Hawaii-Honolulu .	3	7534	147	3	7534	147	2	5520	125	2	5520	125	1	2014	22	1	2014	22
Guam.	1	2451	27	—	—	—	1	2451	27	—	—	—	—	—	—	—	—	—
Francia																		
Francia	102	288826	9080	101	288041	9070	99	285127	9027	99	285127	9027	3	3699	53	2	2914	43
Burdeos	30	89369	4615	30	89369	4615	30	89369	4615	30	89369	4615	—	—	—	—	—	—
Dunkerque . . .	13	39173	549	13	39173	549	12	38235	535	12	38235	535	1	938	14	1	938	14
Havre.	26	75697	1127	26	75697	1127	25	73721	1098	25	73721	1098	1	1976	29	1	1976	29
Lapalisse. . . .	1	2363	38	1	2363	38	1	2363	38	1	2363	38	—	—	—	—	—	—
Marsella . . .	31	78676	2699	30	77891	2689	30	77891	2689	30	77891	2689	1	785	10	—	—	—
Senegal-Dakar. .	1	3548	52	1	3548	52	1	3548	52	1	3548	52	—	—	—	—	—	—

Digitized by Google

Movimiento de buques por procedencia y destino

Países y puertos	Buques						Vapores						Veleros					
	Cargados y en lastre			Cargados			Cargados y en lastre			Cargados			Cargados y en lastre			Cargados		
	Núm	Tons.	Trip.	Núm.	Tons.	Trip.	Núm.	Tons.	Trip.	Núm.	Tons.	Trip.	Núm	Tons.	Trip.	Núm	Tons.	Trip.
1	2	3	4	5	6	7	8	9	10	11	12	13	14	15	16	17	18	19
SALIDA																		
Grecia																		
Santorino . . .	5	6943	91	5	6943	91	—	—	—	—	—	—	5	6943	91	5	6943	91
Haití																		
Port-au-Prince. .	1	1266	17	—	—	—	—	—	—	—	—	—	1	1266	17	—	—	—
Italia																		
Italia	50	149355	5257	50	149355	5257	45	145407	5195	45	145407	5195	5	3948	62	5	3948	62
Génova	49	147699	5213	49	147699	5213	44	143751	5151	44	143751	5151	5	3948	62	5	3948	62
Torre Anunziata .	1	1656	44	1	1656	44	1	1656	44	1	1656	44	—	—	—	—	—	—
México																		
México	5	12143	115	5	12143	115	2	4816	54	2	4816	54	3	7327	61	3	7327	61
Guaymas. . . .	3	7804	69	3	7804	69	2	4816	54	2	4816	54	1	2988	15	1	2988	15
Santa Rosalía . .	1	3259	37	1	3259	37	—	—	—	—	—	—	1	3259	37	1	3259	37
No especificados .	1	1080	9	1	1080	9	—	—	—	—	—	—	1	1080	9	1	1080	9
Países Bajos																		
Países Bajos . . .	5	9373	163	5	9373	163	5	9373	163	5	9373	163	—	—	—	—	—	—
Amsterdam . . .	1	2089	34	1	2089	34	1	2089	34	1	2089	34	—	—	—	—	—	—
Rotterdam . . .	4	7284	129	4	7284	129	4	7284	129	4	7284	129	—	—	—	—	—	—
Panamá																		
No especificados .	2	336	31	—	—	—	2	336	31	—	—	—	—	—	—	2—	—	—
Paraguay																		
Paraguay	86	48075	2829	77	46612	2744	67	45015	2659	65	44597	2630	19	3060	170	1	2015	114
Asunción. . . .	80	46810	2749	74	45964	2699	63	44024	2592	63	44024	2592	17	2786	157	11	1940	107
Villa Concepción .	1	199	6	—	—	—	—	—	—	—	—	—	1	199	6	—	—	—
» Pilar . . .	5	1066	74	3	648	45	4	991	67	2	573	38	1	75	7	1	75	7
Perú																		
Perú	21	55280	990	20	55066	968	20	53989	967	19	53775	945	1	1291	23	1	1291	23
Callao	20	55066	968	20	55066	968	19	53775	945	19	53775	945	1	1291	23	1	1291	23
Punta Lobos . .	1	214	22	—	—	—	1	214	22	—	—	—	—	—	—	—	—	—
Portugal																		
Portugal	192	446791	6303	191	444874	6276	192	446791	6303	191	444874	6276	—	—	—	—	—	—
Madeira	5	7752	106	5	7752	106	5	7752	106	5	7752	106	—	—	—	—	—	—
San Vicente . .	187	439039	6197	186	437122	6170	187	439039	6197	186	437122	6170	—	—	—	—	—	—
Reino Unido																		
R. Unido y posesiones	300	809557	21819	251	746337	20824	242	754721	20840	228	724097	20438	58	54836	979	23	42220	386
Reino Unido . . .	213	672071	19557	212	669793	19527	203	661899	19410	202	659821	19380	10	10172	147	10	10172	147
Birkenhead . . .	1	1354	18	1	1354	18	—	—	—	—	—	—	1	1354	18	1	1354	18
Cardiff	1	1872	24	1	1872	24	1	1872	24	1	1872	24	—	—	—	—	—	—
Falmouth . . .	7	6048	94	7	6048	94	—	—	—	—	—	—	7	6048	94	7	6048	94
Hull	1	2842	33	1	2842	33	1	2842	33	1	2342	33	—	—	—	—	—	—
Leith	1	2451	27	1	2451	27	1	2451	27	1	2451	27	—	—	—	—	—	—
Liverpool . . .	143	381936	9091	143	381936	9091	142	379708	9067	142	379708	9067	1	2228	24	1	2228	24
Londres	12	49261	963	12	49261	963	12	49261	963	12	49261	963	—	—	—	—	—	—
Port Erin . . .	1	2278	30	—	—	--	1	2278	30	—	—	—	—	—	—	—	—	—
Saint George .	2	1205	109	2	1205	109	2	1205	109	2	1205	109	—	—	—	—	—	—
Southampton . .	42	220084	9128	42	220084	9128	42	220084	9128	42	220084	9128	—	—	—	—	—	—
The Wash . . .	1	2198	29	1	2198	29	1	2198	29	1	2198	29	—	—	—	—	—	—
No especificados .	1	542	11	1	542	11	—	--	—	—	—	—	1	542	11	1	542	11

Digitized by Google

Movimiento de buques por procedencia y destino

Países y puertos	Buques						Vapores						Veleros					
	Cargados y en lastre			Cargados			Cargados y en lastre			Cargados			Cargados y en lastre			Cargados		
	Núm	Tons.	Trip.	Núm.	Tons.	Trip	Núm	Tons.	Trip	Núm	Tons.	Trip.	Núm	Tons.	Trip.	Núm	Tons.	Trip.
1	2	3	4	5	6	7	8	9	10	11	12	13	14	15	16	17	18	19
SALIDA																		
Posesiones																		
Todas posesiones .	87	137486	2262	39	76544	1297	79	92822	1430	26	64476	1058	48	44664	832	13	12068	239
América																		
Barbadas																		
Barbadas	25	28887	440	9	13980	217	3	5492	107	3	5492	107	22	23395	333	6	8488	110
Bridgetown . . .	22	23395	333	6	8488	110	—	—	—	—	—	—	22	23395	333	6	8488	110
No especificados .	3	5492	107	3	5492	107	3	5492	107	3	5492	107	—	—	—	—	—	—
Canadá																		
Canadá	7	3395	121	1	413	9	1	84	16	—	—	—	6	3311	105	1	413	9
Ellesmere . . .	1	413	9	1	413	9	—	—	—	—	—	—	1	413	9	1	413	9
Halifax	3	279	54	—	—	—	1	84	16	—	—	—	2	195	38	—	—	—
New Brunswick .	1	1272	18	—	—	—	—	—	—	—	—	—	1	1272	18	—	—	—
Nueva Escocia. .	1	99	17	—	—	—	—	—	—	—	—	—	1	99	17	—	—	—
Vancouver . . .	1	1332	23	—	—	—	—	—	—	—	—	—	1	1332	23	—	—	—
Dominica																		
No especificados. .	1	307	36	1	307	36	—	—	—	—	—	—	1	307	36	1	307	36
Malvinas																		
Malvinas	6	2479	146	2	1003	73	1	905	58	1	905	58	5	1574	88	1	98	15
Port Stanley . .	3	296	52	1	98	15	—	—	—	—	—	—	3	296	52	1	98	15
No especificados .	3	2183	94	1	905	58	1	905	58	1	905	58	2	1278	36	—	—	—
Santa Lucía																		
No especificados. .	32	80590	1161	20	52328	805	32	80590	1161	20	52328	805	—	—	—	—	—	—
Trinidad																		
Trinidad	4	7136	115	3	6258	101	2	5751	88	2	5751	88	2	1385	27	1	507	13
Port of Spain . .	2	1385	27	1	507	13	—	—	—	—	—	—	2	1385	27	1	507	13
No especificados .	2	5751	88	2	5751	88	2	5751	88	2	5751	88	—	—	—	—	—	—
Oceanía																		
Australia																		
Australia	11	12412	213	3	2255	56	—	—	—	—	—	—	11	12412	213	3	2255	56
Adelaide	3	4087	59	1	1178	22	—	—	—	—	—	—	3	4087	59	1	1178	22
Port Morgan . .	1	1253	17	—	—	—	—	—	—	—	—	—	1	1253	17	—	—	—
Sydney	2	1759	44	1	139	20	—	—	—	—	—	—	2	1759	44	1	139	20
Victoria	1	97	19	—	—	—	—	—	—	—	—	—	1	97	19	—	—	—
No especificados .	4	5216	74	1	938	14	—	—	—	—	—	—	4	5216	74	1	938	14
Nueva Zelandia																		
No especificados. .	1	2280	30	—	—	—	—	—	—	—	—	—	1	2280	30	—	—	—
Rusia																		
Rusia	2	2087	30	2	2087	30	1	1734	22	1	1734	22	1	353	8	1	353	8
San Petersburgo .	1	353	8	1	353	8	—	—	—	—	—	—	1	353	8	1	353	8
No especificados .	1	1734	22	1	1734	22	1	1734	22	1	1734	22	—	—	—	—	—	—
Turquía																		
Salónica	1	1602	23	1	1602	23	1	1602	23	1	1602	23	—	—	—	—	—	—
Demás países																		
No especificados. .	7	19157	353	4	15030	258	4	15030	258	4	15030	258	3	4127	95	—	—	—

Digitized by Google

Movimiento de buques por procedencia y destino

Países y puertos	Buques						Vapores						Veleros					
	Cargados y en lastre			Cargados			Cargados y en lastre			Cargados			Cargados y en lastre			Cargados		
	Núm	Tons.	Trip.	Núm	Tons.	Trip	Núm	Tons.	Trip.	Nú .	Tons.	Trip.	Núm.	Tons.	Trip.	Núm.	Tons.	Trip.
1	2	3	4	5	6	7	8	9	10	11	12	13	14	15	16	17	18	19
Entrada																		
Todas banderas	3314	6'936983	185141	3162	6.801065	180957	3052	6.785024	182259	2941	6 659073	178364	262	151959	2882	221	141992	2593
Uruguaya	151	98337	4362	140	96596	4217	102	94552	4065	94	93023	3929	49	3785	297	46	3573	288
Alemana	397	1.399465	27062	392	1.392580	26945	391	1.389928	26938	387	1.383419	26831	6	9537	124	5	9161	114
Argentina	830	594670	39470	760	555560	37576	764	584097	39149	717	547892	37339	66	10573	321	43	7668	237
Austro-húngara	26	60744	1479	26	60744	1479	26	60744	1479	26	60744	1479	—	—	—	—	—	—
Belga	20	53392	718	20	53392	718	20	53392	718	20	53392	718	—	—	—	—	—	—
Brasileña	140	117175	6262	133	113336	5984	139	116924	6257	132	113085	5979	1	251	5	1	251	5
Chilena	4	2954	85	2	2933	72	4	2954	85	2	2933	72	—	—	—	—	—	—
Dinamarquesa	2	2472	33	1	2208	24	1	2208	24	1	2208	24	1	264	9	—	—	—
Española	71	194951	6184	70	192152	6147	70	194299	6170	69	191500	6133	1	652	14	1	652	14
Francesa	196	555252	17071	196	555252	17071	194	551080	17022	194	551080	17022	2	4172	49	2	4172	49
Griega	6	12158	150	6	12158	150	6	12158	150	6	12158	150	—	—	—	—	—	—
Holandesa	17	41252	602	15	40647	559	17	41252	602	15	40647	559	—	—	—	—	—	—
Inglesa	1191	3.312916	67670	1157	3.244078	66458	1169	3.292373	67291	1137	3.224633	66110	22	20543	379	20	19445	348
Italiana	169	387036	12028	165	381458	11854	108	326623	11112	107	323389	10976	61	60413	916	58	58069	878
Norteamericana	15	12170	365	7	8396	176	7	7304	213	2	4205	84	8	4866	152	5	4191	92
Noruega	58	70464	1194	54	68617	1154	18	34780	615	17	34510	607	40	35684	579	37	34107	547
Panameña	1	101	17	—	—	—	1	101	17	—	—	—	—	—	—	—	—	—
Paraguaya	6	1154	79	6	1154	79	4	750	66	4	750	66	2	404	13	2	404	13
Rusa	7	9669	151	6	9472	143	5	9173	135	5	9173	135	2	496	16	1	299	8
Sueca	7	10651	159	6	10332	151	6	10332	151	6	10332	151	1	319	8	—	—	—
Salida																		
Todas banderas	3302	6.764152	181435	3058	6.490052	176981	3005	6.604237	178217	2883	6.390711	175042	297	159915	3218	175	99341	1939
Uruguaya	170	93419	4018	136	90059	3797	87	86060	3572	79	85103	3472	83	7359	446	57	4956	325
Alemana	386	1.321995	26090	383	1.316542	26020	382	1.315370	26008	380	1.311443	25959	4	6625	82	3	5099	61
Argentina	835	577068	38565	778	561111	38039	761	562216	38131	748	556702	37867	74	14852	434	30	4409	172
Austro-húngara	26	60869	1527	25	60126	1510	24	59426	1497	24	59426	1497	2	1443	30	1	700	13
Belga	19	50008	692	19	50008	692	19	50008	692	19	50008	692	—	—	—	—	—	—
Boliviana	1	32	4	1	32	4	—	—	—	—	—	—	1	32	4	1	32	4
Brasileña	138	79149	6130	136	77573	6065	138	79149	6130	136	77573	6065	—	—	—	—	—	—
Chilena	3	3043	91	2	2923	82	3	3043	91	2	2923	82	—	—	—	—	—	—
Dinamarquesa	2	2584	34	1	2208	24	1	2208	24	1	2208	24	1	376	10	—	—	—
Española	69	185042	6038	69	185042	6038	68	184390	6024	68	184390	6024	1	652	14	1	652	14
Francesa	194	550699	17711	194	550699	17711	192	546527	17662	192	546527	17662	2	4172	49	2	4172	49
Griega	6	12159	159	6	12159	159	6	12159	159	6	12159	159	—	—	—	—	—	—
Holandesa	16	38782	469	15	37151	446	16	38782	469	15	37151	446	—	—	—	—	—	—
Inglesa	1191	3.311720	66202	1079	3.097683	63217	1161	3.282383	65634	1066	3.082582	62969	30	29337	568	13	15101	248
Italiana	156	373730	11712	141	357663	11489	110	321632	10983	110	321632	10983	46	52098	729	31	36031	506
Norteamericana	21	17404	540	15	13274	394	7	9624	242	7	9624	242	14	7780	298	8	3650	152
Noruega	47	64295	1048	37	53844	895	16	32619	570	16	32619	570	31	31676	478	21	21225	325
Panameña	1	101	17	1	101	17	1	101	17	1	101	17	—	—	—	—	-	—
Paraguaya	5	944	63	4	745	57	3	540	50	3	540	50	2	404	13	1	205	7
Portuguesa	1	1456	20	1	1456	20	—	—	—	—	—	—	1	1456	20	1	1456	20
Rusa	5	7865	117	5	7865	117	4	7668	109	4	7668	109	1	197	8	1	197	8
Sueca	10	11788	188	10	11788	188	6	10332	153	6	10332	153	4	1456	35	4	1456	35

Digitized by Google

Digitized by Google

NAVEGACIÓN EXTERIOR EN LOS DEMÁS PUERTOS DE LA REPÚBLICA

(Navigation extérieure dans les autres ports de la République)

1908

Digitized by Google

Digitized by Google

Digitized by Google

Digitized by Google

NAVEGACION EXTERIOR EN LOS DEMAS PUERTOS DE LA REPUBLICA (1908)

(Navigation extérieure dans les autres ports de la République)

Movimiento de buques por procedencia y destino, por puertos y por banderas

(Mouvement de navires par provenance et destination, par ports et par pavillons)

Países y puertos	Buques						Vapores						Veleros					
	Cargados y en lastre			Cargados			Cargados y en lastre			Cargados			Cargados y en lastre			Cargados		
	Núm	Tons.	Trip	Núm	Tons.	Trip.	Núm	Tons.	Trip.	Núm	Tons.	Trip.	Núm	Tons.	Trip	Núm	Tons.	Trip
1	2	3	4	5	6	7	8	9	10	11	12	13	14	15	16	17	18	19
ARTIGAS (Santa Rosa)																		
Por procedencia y destino																		
Entrada																		
Todos países																		
Todos países. . .	148	1609	385	48	1172	180	—	—	—	—	—	—	148	1609	385	48	1172	180
Argentina . . .	68	1222	219	45	1052	165	—	—	—	—	—	—	68	1222	219	45	1052	165
Brasil.	80	387	166	3	120	15	—	—	—	—	—	—	80	387	166	3	120	15
Argentina																		
Argentina. . . .	68	1222	219	45	1052	165	—	—	—	—	—	—	68	1222	219	45	1052	165
Monte Caseros. .	39	475	108	18	367	62	—	—	—	—	—	—	39	475	108	18	367	62
Paso de los Libres	5	174	19	4	162	16	—	—	—	—	—	—	5	174	19	4	162	16
Santo Tomé .	6	96	18	6	96	18	—	—	—	—	—	—	6	96	18	6	96	18
No especificados .	18	477	74	17	427	69	—	—	—	—	—	—	18	477	74	17	427	69
Brasil																		
No especificados .	80	387	166	3	120	15	—	—	—	—	—	—	80	387	166	3	120	15
Salida																		
Todos países																		
Todos países . .	143	1678	374	99	604	211	—	—	—	—	—	—	143	1678	374	99	604	211
Argentina. . . .	45	1180	169	7	302	31	—	—	—	—	—	—	45	1180	169	7	302	31
Brasil	98	498	205	92	302	180	—	—	—	—	—	—	98	498	205	92	302	180
Argentina																		
Argentina. . . .	45	1180	169	7	302	31	—	—	—	—	—	—	45	1180	169	7	302	31
Monte Caseros. .	19	393	66	1	40	5	—	—	—	—	—	—	19	393	66	1	40	5
Paso de los Libres	6	202	28	4	240	20	—	—	—	—	—	—	6	302	28	4	240	20
Santo Tomé. . .	6	109	20	—	—	—	—	—	—	—	—	—	6	109	20	—	—	—
No especificados	14	376	55	2	22	6	—	—	—	—	—	—	14	376	55	2	22	6
Brasil																		
Uruguayana . . .	98	498	205	92	302	180	—	—	—	—	—	—	98	498	205	92	302	180
Por banderas																		
Entrada																		
Todas banderas . .	148	1609	385	48	1172	180	—	—	—	—	—	—	148	1609	335	48	1172	180
Uruguaya . . .	9	11	17	—	—	—	—	—	—	—	—	—	9	11	17	—	—	—
Argentina . . .	61	1000	183	27	803	113	—	—	—	—	—	—	61	1000	183	27	803	113
Brasileña . . .	78	598	185	21	369	67	—	—	—	—	—	—	78	598	185	21	369	67
Salida																		
Todas banderas . .	143	1678	374	99	604	211	—	—	—	—	—	—	143	1678	374	99	604	211
Uruguaya . . .	9	11	17	9	11	17	—	—	—	—	—	—	9	11	17	9	11	17
Argentina . . .	61	1006	181	38	400	87	—	—	—	—	—	—	61	1006	181	38	400	87
Brasileña . . .	73	661	176	52	193	107	—	—	—	—	—	—	73	661	176	52	193	107

Digitized by Google

Mov miento de buques por procedencia y destino, por puertos y por banderas

Países y puertos	Buques						Vapores						Veleros					
	Cargados y en lastre			Cargados			Cargados y en lastre			Cargados			Cargados y en lastre			Cargados		
	Núm	Tons.	Trip	Núm	Tons.	Trip.	Núm.	Tons.	Trip	Núm.	Tons.	Trip	Núm.	Tons.	Trip.	Núm.	Tons.	Trip.
1	2	3	4	5	6	7	8	9	10	11	12	13	14	15	16	17	18	19
COLONIA p. d.																		
Por procedencia y destino																		
Entrada																		
Argentina																		
Argentina. . . .	872	156812	8183	80	9358	588	363	72192	4018	36	5432	394	509	84420	4165	44	3926	194
Buenos Aires . .	842	154097	8072	53	7214	495	363	72192	4018	36	5432	394	479	81905	4054	17	1782	101
Concep. Uruguay.	5	304	17	4	288	15	—	—	—	—	—	—	5	304	17	4	288	15
Concordia . . .	2	74	8	2	74	8	—	—	—	—	—	—	2	74	8	2	74	8
Constitución . .	1	48	2	1	48	2	—	—	—	—	—	—	1	48	2	1	48	2
Islas diversas . .	11	329	29	10	106	20	—	—	—	—	—	—	11	329	29	10	106	20
La Plata. . . .	3	310	19	2	178	12	—	—	—	—	—	—	3	310	19	2	178	12
Rosario	7	679	27	7	679	27	—	—	—	—	—	—	7	679	27	7	679	27
No especificados .	1	771	9	1	771	9	—	—	—	—	—	—	1	771	9	1	771	9
Salida																		
Todos países																		
Todos países. . .	909	173481	8562	733	146013	6483	393	84786	4344	232	59020	2320	516	88695	4218	501	86993	4163
Argentina . . .	907	171760	8535	731	144292	6456	393	84786	4344	232	59020	2320	514	86974	4191	499	85272	4136
Reino Unido . .	2	1721	27	2	1721	27	—	—	—	—	—	—	2	1721	27	2	1721	27
Argentina																		
Argentina. . . .	907	171760	8535	731	144292	6456	393	84786	4344	232	59020	2320	514	86974	4191	499	85272	4136
Buenos Aires . .	864	164704	8291	694	137397	6137	390	83964	4315	229	58198	2291	474	80740	3886	465	79199	3846
Islas diversas .	3	57	6	—	—	—	—	—	—	—	—	—	3	57	6	—	—	—
La Plata . .	36	6777	312	36	6777	312	3	822	29	3	822	29	33	5955	283	33	5955	283
Tigre	1	118	7	1	118	7	—	—	—	—	—	—	1	118	7	1	118	7
No especificados .	3	104	9	—	—	—	—	—	—	—	—	—	3	104	9	—	—	—
Reino Unido																		
Falmouth. . . .	2	1721	27	2	1721	27	—	—	—	—	—	—	2	1721	27	2	1721	27
Por banderas																		
Entrada																		
Todas banderas . .	872	156612	8183	80	9358	588	363	72192	4018	36	5432	394	509	84420	4165	44	3926	194
Uruguaya . . .	17	1499	191	3	119	12	9	1125	153	—	—	—	8	374	38	3	119	12
Argentina . . .	850	152674	7819	76	8468	567	350	69399	3701	36	5432	394	500	83275	4118	40	3036	173
Brasileña. . . .	3	1548	159	--	—	—	3	1548	159	—	—	—	—	—	—	—	—	—
Italiana	1	771	9	1	771	9	—	—	—	—	—	—	1	771	9	1	771	9
Paraguaya . . .	1	120	5	—	—	—	1	120	5	—	—	—	—	—	—	—	—	—
Salida																		
Todas banderas .	909	173481	8562	733	146013	6483	393	84786	4344	232	59020	2320	516	88695	4218	501	66993	4163
Uruguaya . . .	17	1523	189	4	178	20	9	1125	153	—	—	—	8	398	36	4	178	20
Argentina . . .	885	167795	8119	727	144114	6436	379	81219	3964	232	59020	2320	506	86576	4155	495	85094	4116
Brasileña. . . .	4	2064	212	—	—	—	4	2064	212	—	—	—	—	—	—	—	—	—
Italiana	1	771	10	1	771	10	—	—	—	—	—	—	1	771	10	1	771	10
Noruega	1	950	17	1	950	17	—	—	—	—	—	—	1	950	17	1	950	17
Paraguaya . . .	1	378	15	—	—	—	1	378	15	—	—	—	—	—	—	—	—	—
AGRACIADA																		
Por procedencia y destino																		
Entrada																		
Argentina																		
Argentina	176	36085	1330	—	—		—	—	—	—	—	—	176	36085	1330	—	—	—
Buenos Aires . .	170	35293	1300	—	—	—	—	—	—	—	—	—	170	35293	1300	—	—	—
Gualeguaychú . .	6	792	30	—	—	—	—	—	—	—	—	—	6	792	30	—	—	—

Digitized by Google

Movimiento de buques por procedencia y destino, por puertos y por banderas

Países y puertos	Buques						Vapores						Veleros					
	Cargados y en lastre			Cargados			Cargados y en lastre			Cargados			Cargados y en lastre			Cargados		
	Núm	Tons.	Trip	Núm	Tons.	Trip	Núm	Tons.	Trip	Núm	Tons.	Trip	Núm	Tons.	Trip	Núm	Tons.	Trip.
1	2	3	4	5	6	7	8	9	10	11	12	13	14	15	16	17	18	19
AGRACIADA																		
Por procedencia y destino																		
Salida																		
Argentina																		
Argentina. . . .	181	37408	1391	181	37408	1391	—	—	—	—	—	—	181	37408	1391	181	37408	1391
Bahía Blanca . .	3	2623	65	3	2623	65	—	—	—	—	—	—	3	2623	65	3	2623	65
Buenos Aires . .	172	33993	1296	172	33993	1296	—	—	—	—	—	—	172	33993	1296	172	33993	1296
Gualeguaychú . .	6	792	30	6	792	30	—	—	—	—	—	—	6	792	30	6	792	30
Por banderas																		
Entrada																		
Argentina. . . .	176	36086	1330	—	—	—	—	—	—	—	—	—	176	36085	1330	—	—	—
Salida																		
Argentina. . .	181	37408	1391	181	37408	1391	—	—	—	—	—	—	181	37408	1391	181	37408	1391
CARMELO																		
Por procedencia y destino																		
Entrada																		
Todos países																		
Todos países. . .	590	88131	4214	83	13413	935	204	36063	2569	70	12453	884	386	52068	1645	13	960	51
Argentina . . .	589	87694	4202	82	12976	923	203	35626	2557	69	12016	872	386	52068	1645	13	960	51
Paraguay . . .	1	437	12	1	437	12	1	437	12	1	437	13	—	—	—	—	—	—
Argentina																		
Argentina. . . .	589	87694	4202	82	12976	923	203	35626	2557	69	12016	872	386	52068	1645	13	960	51
Buenos Aires . .	386	61216	3402	74	12810	903	193	32355	2416	69	12016	872	193	28861	986	5	794	31
Campana. . . .	95	19746	424	—	—	—	9	3219	132	—	—	—	86	16527	292	—	—	—
Concep. Uruguay.	2	528	12	—	—	—	—	—	—	—	—	—	2	528	12	—	—	—
Concordia . . .	3	292	13	1	32	3	—	—	—	—	—	—	3	292	13	1	32	3
Constitución . .	2	35	6	2	35	6	—	—	—	—	—	—	2	35	6	2	35	6
Corrientes . . .	2	325	9	—	—	—	—	—	—	—	—	—	2	325	9	—	—	—
Gualeguay . . .	1	32	3	—	—	—	—	—	—	—	—	—	1	32	3	—	—	—
Islas diversas . .	1	10	2	1	10	2	—	—	—	—	—	—	1	10	2	1	10	2
La Plata . . .	23	1096	91	—	—	—	1	52	9	—	—	—	22	1044	82	—	—	—
Paraná	1	126	2	—	—	—	—	—	—	—	—	—	1	126	2	—	—	—
Rosario	15	1497	63	2	37	5	—	—	—	—	—	—	15	1497	63	2	37	5
San Fernando . .	40	1320	110	2	52	4	—	—	—	—	—	—	40	1320	110	2	52	4
» Pedro . . .	1	217	5	—	—	—	—	—	—	—	—	—	1	217	5	—	—	—
Tigre	11	176	24	—	—	—	—	—	—	—	—	—	11	176	24	—	—	—
Zárate	6	1078	36	—	—	—	—	—	—	—	—	—	6	1078	36	—	—	—
Paraguay																		
Asunción	1	437	12	1	437	12	1	437	12	1	437	12	—	—	—	—	—	—
Salida																		
Argentina																		
Argentina. . . .	563	87144	4307	334	52166	1902	204	38746	2549	36	13770	468	359	48398	1758	298	38396	1434
Buenos Aires . .	324	54703	3171	145	29238	1065	190	33257	2367	31	11880	396	134	21446	804	114	17358	639
Campana. . . .	87	18867	503	70	14430	362	11	4258	162	5	1890	72	76	14609	341	65	12540	290
Colastiné . . .	1	339	2	—	—	—	—	—	—	—	—	—	1	339	2	—	—	—
Concep. Uruguay.	1	188	6	—	—	—	—	—	—	—	—	—	1	188	6	—	—	—
Constitución . .	59	7717	322	39	4899	224	—	—	—	—	—	—	59	7717	322	39	4899	224
Corrientes . .	4	96	13	2	22	4	—	—	—	—	—	—	4	96	13	2	22	4
La Plata. . . .	17	912	62	14	723	46	1	58	8	—	—	—	16	854	54	14	723	46
Rosario	13	1869	55	10	1137	36	1	475	8	—	—	—	12	1394	47	10	1137	36
San Fernando . .	34	1151	107	33	1125	105	—	—	—	—	—	—	34	1151	107	33	1125	105
Tigre	22	604	62	21	592	60	—	—	—	—	—	—	22	604	62	21	552	60
No especificados .	1	698	4	—	—	—	1	698	4	—	—	—	—	—	—	—	—	—
Por banderas																		
Entrada																		
Argentina	590	88131	4214	83	13413	935	204	36063	2569	70	12453	884	386	52068	1645	13	960	51
Salida																		
Todas banderas . .	563	87144	4307	334	52166	1902	204	38746	2549	36	13770	468	359	48398	1758	298	38396	1434
Uruguaya . . .	1	185	6	1	185	6	—	—	—	—	—	—	1	185	6	1	185	6
Argentina . .	562	86959	4301	333	51981	1896	204	38746	2549	36	13770	468	358	48213	1752	297	38211	1428

Digitized by Google

Movimiento de buques por procedencia y destino, por puertos y por banderas

Países y puertos	Buques						Vapores						Veleros					
	Cargados y en lastre			Cargados			Cargados y en lastre			Cargados			Cargados y en lastre			Cargados		
	Núm	Tons.	Trip.	Núm	Tons.	Trip.	Núm.	Tons.	Trip	Núm	Tons.	Trip.	Núm.	Tons.	Trip.	Núm.	Tons	Trip.
1	2	3	4	5	6	7	8	9	10	11	12	13	14	15	16	17	18	19
CONCHILLAS																		
Por procedencia y destino																		
Entrada																		
Argentina																		
Argentina. . . .	1594	321397	14855	125	58054	2749	407	93750	5630	72	33282	1844	1187	227647	9225	53	24772	905
Buenos Aires . .	1403	276332	13123	121	56606	2685	284	63882	4490	71	32302	1804	1119	212450	8633	50	24304	881
Campana. . . .	102	26651	944	2	1228	54	83	20222	760	1	980	40	19	6429	184	1	248	14
La Plata	1	208	5	--	—	—	—	—	—	—	—	—	1	208	5	—	—	—
Martín García . .	13	324	65	1	30	6	—	—	—	—	—	—	13	324	65	1	30	6
Rosario	7	1417	45	—	—	—	—	—	—	—	—	—	7	1417	45	—	—	—
San Fernando . .	52	13497	597	—	—	—	40	9646	380	—	—	—	12	3851	217	—	—	—
» Nicolás. . .	16	2968	76	1	190	4	—	—	—	—	—	—	16	2968	76	1	190	4
SALIDA																		
Argentina																		
Argentina. . . .	1573	320236	14420	1257	275208	11470	406	96519	5204	272	73286	3078	1167	223717	9216	985	201922	8392
Buenos Aires . .	1450	274267	12686	1141	232377	9860	336	65751	4064	206	45188	2038	1114	208516	8622	935	187189	7822
Campana. . . .	56	26751	944	51	23833	830	46	20322	760	42	17652	660	10	6429	184	9	6181	170
La Plata. . . .	4	1386	29	3	1196	25	—	—	—	—	—	—	4	1386	29	3	1196	25
Martin Garcia . .	13	324	65	12	294	59	—	—	—	—	—	—	13	324	65	12	294	59
Rosario . . .	7	1417	45	7	1417	45	—	—	—	—	—	—	7	1417	45	7	1417	45
San Fernando . .	34	14297	599	34	14297	599	24	10446	380	24	10446	380	10	3851	219	10	3851	219
» Nicolás. . .	9	1794	52	9	1794	52	—	—	—	—	—	—	9	1794	52	9	1794	52
Por banderas																		
ENTRADA																		
Todas banderas . .	1594	321397	14855	125	58054	2749	407	93750	5630	72	33282	1844	1187	227647	9225	53	24772	905
Argentina . . .	1590	317987	14725	123	56264	2679	403	90340	5500	70	31492	1774	1187	227647	9225	53	24772	905
Inglesa	4	3410	130	2	1790	70	4	3410	130	2	1790	70	—	—	—	—	—	—
SALIDA																		
Todas banderas . .	1573	320236	14420	1257	275208	11470	406	96519	5204	272	73286	3078	1167	223717	9216	985	201922	8392
Argentina . . .	1567	316826	14290	1251	271798	11340	400	93109	5074	266	69876	2948	1167	223717	9216	985	201922	8392
Inglesa	6	3410	130	6	3410	130	6	3410	130	6	3410	130	—	—	—	—	—	—
MARTIN CHICO																		
Por procedencia y destino																		
Entrada																		
Argentina																		
Buenos Aires . .	413	58145	4435	—	—	—	153	19369	2534	—	—	—	260	38776	1901	—	—	—
SALIDA																		
Argentina																		
Buenos Aires . .	418	57940	4408	232	33457	1595	159	19990	2619	—	—	—	259	37950	1789	232	33457	1595
Por banderas																		
ENTRADA																		
Todas banderas . .	413	58145	4435	—	—	—	153	19369	2534	—	—	—	260	38776	1901	—	—	—
Uruguaya . . .	3	294	17	—	—	—	—	—	—	—	—	—	3	294	17	—	—	—
Argentina . . .	410	57851	4418	—	—	—	153	19369	2534	—	—	—	257	38482	1884	—	—	—
SALIDA																		
Todas banderas . .	418	57940	4408	232	33457	1595	159	19990	2619	—	—	—	259	37950	1789	232	33457	1595
Uruguaya . . .	3	122	13	3	122	13	—	—	—	—	—	—	3	122	13	3	122	13
Argentina . . .	415	57818	4395	229	33335	1582	159	19990	2619	—	—	—	256	37828	1776	229	33335	1582

Digitized by Google

Movimiento de buques por procedencia y destino, por puertos y por banderas

Países y puertos	Buques						Vapores						Veleros					
	Cargados y en lastre			Cargados			Cargados y en lastre			Cargados			Cargados y en lastre			Cargados		
	Núm	Tons.	Trip.	Núm	Tons.	Trip	Núm	Tons.	Trip	Núm	Tons.	Trip	Núm	Tons.	Trip.	Núm	Tons.	Trip.
1	2	3	4	5	6	7	8	9	10	11	12	13	14	15	6	17	18	19
NUEVA PALMIRA																		
Por procedencia y destino																		
Entrada																		
Argentina																		
Argentina	139	25819	1996	95	12855	1056	30	14320	1336	11	6028	560	109	11499	660	84	6827	496
Buenos Aires	66	19410	1529	33	7383	628	30	14320	1336	11	6028	560	36	5120	193	22	1355	68
Concep Uruguay	12	362	36	12	362	36							12	362	36	12	362	36
Constitución	1	14	3	1	14	3							1	14	3	1	14	3
Gualeguaychú	2	71	7	1	45	4							2	71	7	1	45	4
Rosario	1	208	6										1	208	6			
San Nicolás	1	14	3	1	14	3							1	14	3	1	14	3
No especificados	56	5710	412	47	5037	382							56	5710	412	47	5037	382
Salida																		
Argentina																		
Argentina	76	19531	1489	40	9931	670	25	13779	1250	6	4543	474	51	5752	239	34	5388	196
Buenos Aires	60	18522	1446	36	9113	656	25	13779	1250	6	4543	474	35	4743	196	30	4570	182
Concep. Uruguay	1	45	3	—	—	—	—	—	—	—	—	—	1	45	3	—	—	—
Concordia	2	81	8		—		—	—	—	—	—	—	2	81	8	—	—	—
Corrientes	9	65	18					—	—	—	—	—	9	65	18	—	—	—
Gualeguaychú	1	26	3	1	26	3		—	—		—	—	1	26	3	1	26	3
Zárate	3	792	11	3	792	11	—	—	—	—	—	—	3	792	11	3	792	11
Por banderas																		
Entrada																		
Todas banderas	139	25819	1996	95	12855	1056	30	14320	1336	11	6028	560	109	11499	660	84	6827	496
Uruguaya	34	3862	341	29	3653	319	—	—	—	—	—	—	34	3862	341	29	3653	319
Argentina	105	21957	1655	66	9202	737	30	14320	1336	11	6028	560	75	7637	319	55	3174	177
Salida																		
Todas banderas	76	19531	1489	40	9931	670	25	13779	1250	6	4543	474	51	5752	239	34	5388	196
Uruguaya	11	207	29	4	116	13	—	—	—	—	—	—	11	207	29	4	116	13
Argentina	64	19308	1457	36	9815	657	25	13779	1250	6	4543	474	39	5529	207	30	5272	183
Paraguaya	1	16	3	—	—	—	—	—	—	—	—	—	1	16	3	—	—	—
RIACHUELO																		
Por procedencia y destino																		
Entrada																		
Argentina																		
Argentina	65	6459	137	—	—	—	1	59	9	—	—	—	64	6400	128	—	—	—
Rosario	35	3459	77	—	—	—	1	59	9	—	—	—	34	3400	68	—	—	—
No especificados	30	3000	60	—	—	—	—	—	—	—	—	—	30	3000	60	—	—	—
Salida																		
Argentina																		
Argentina	61	6059	129	60	6000	120	1	59	9	—	—	—	60	6000	120	60	6000	120
Rosario	7	659	21	6	600	12	1	59	9	—	—	—	6	600	12	6	600	12
No especificados	54	5400	108	54	5400	108	—	—	—	—	—	—	54	5400	108	54	5400	108
Por banderas																		
Entrada																		
Argentina	65	6459	137	—	—	—	1	59	9	—	—	—	64	6400	128	—	—	—
Salida																		
Argentina	61	6059	129	60	6000	120	1	59	9	—	—	—	60	6000	120	60	6000	120

Digitized by Google

Movimiento de buques por procedencia y destino, por puertos y por banderas

Países y puertos	Buques						Vapores						Veleros					
	Cargados y en lastre			Cargados			Cargados y en lastre			Cargados			Cargados y en lastre			Cargados		
	Núm	Tons.	Trip.	Núm	Tons.	Trip.	Núm	Tons.	Trip.	Núm.	Tons.	Trip.	Núm	Tons.	Trip.	Núm.	Tons	Trip.
1	2	3	4	5	6	7	8	9	10	11	12	13	14	15	16	17	18	19
ROSARIO																		
Por procedencia y destino																		
Entrada																		
Argentina																		
Argentina . . .	43	816	95	35	521	79	4	43	8	4	43	8	39	573	87	31	478	71
Buenos Aires . .	42	580	92	34	485	76	4	43	8	4	43	8	38	537	84	30	442	68
Rosario	1	36	3	1	36	3	—	—	—	—	—	—	1	36	3	1	36	3
Salida																		
Argentina																		
Argentina. . . .	34	418	69	7	77	14	5	53	10	—	—	—	29	365	59	7	77	1
Buenos Aires . .	31	354	62	7	77	14	5	53	10	—	—	—	26	301	52	7	77	4
Islas diversas . .	2	28	4	—	—	—	—	—	—	—	—	—	2	28	4	—	—	—
Rosario	1	36	3	—	—	—	—	—	—	—	—	—	1	36	3	—	—	—
Por banderas																		
Entrada																		
Todas banderas . .	43	816	95	35	521	79	4	43	8	4	43	8	39	573	87	31	478	1
Uruguaya . . .	31	448	67	24	362	53	4	43	8	4	43	8	27	405	59	20	319	45
Argentina . . .	12	168	28	11	159	26	—	—	—	—	—	—	12	168	28	11	159	26
Salida																		
Todas banderas . .	34	418	69	7	77	14	5	53	10	—	—	—	29	365	59	7	77	4
Uruguaya . . .	29	371	59	6	67	12	5	53	10	—	—	—	24	318	49	6	67	12
Argentina . . .	5	47	10	1	10	2	—	—	—	—	—	—	5	47	10	1	10	2
SAUCE																		
Por procedencia y destino																		
Entrada																		
Argentina																		
Argentina. . . .	242	38541	1634	25	2658	132	2	1283	24	—	—	—	240	35258	1610	25	2658	132
Buenos Aires . .	232	35903	1590	20	2506	117	2	1283	24	—	—	—	230	34620	1566	20	2506	117
Concep Uruguay	1	10	2	1	10	2	—	—	—	—	—	—	1	10	2	1	10	2
Concordia . . .	2	72	6	2	72	6	—	—	—	—	—	—	2	72	6	2	72	6
La Plata. . . .	2	56	10	—	—	—	—	—	—	—	—	—	2	56	10	—	—	—
Rosario	3	372	17	1	50	3	—	—	—	—	—	—	3	372	17	1	50	3
San Fernando .	1	20	4	1	20	4	—	—	—	—	—	—	1	20	4	1	20	4
San Nicolás. . .	1	108	5	—	—	—	—	—	—	—	—	—	1	108	5	—	—	—
Salida																		
Todos países																		
Todos países. . .	251	50723	1866	238	38197	1684	10	13006	198	3	757	35	241	37717	1668	335	37440	1649
Argentina . . .	248	47236	1806	237	37426	1670	8	10290	152	3	757	35	240	36946	1654	234	36669	1635
Brasil.	2	2716	46	—	—	—	2	2716	46	—	—	—	—	—	—	—	—	—
Reino Unido . .	1	771	14	1	771	14	—	—	—	—	—	—	1	771	14	1	771	14
Argentina																		
Argentina. . . .	248	47236	1806	237	37426	1670	8	10290	152	3	757	35	240	36946	1654	234	36669	1635
Buenos Aires . .	240	39510	1695	234	37271	1655	4	2747	59	3	757	35	236	36763	1636	231	36514	1620
Campana. . . .	1	99	5	1	99	5	—	—	—	—	—	—	1	99	5	1	99	5
La Plata. . . .	3	84	13	2	56	10	—	—	—	—	—	—	3	84	13	2	56	10
Rosario	4	7543	93	—	—	—	4	7543	93	—	—	—	—	—	—	—	—	—
Brasil																		
Brasil.	2	2716	46	—	—	—	2	2716	46	—	—	—	—	—	—	—	—	—
Corumbá. . . .	1	396	20	—	—	—	1	396	20	—	—	—	—	—	—	—	—	—
Río Janeiro. . .	1	2320	26	—	—	—	1	2320	26	—	—	—	—	—	—	—	—	—

Digitized by Google

Movimiento de buques por procedencia y destino, por puertos y por banderas

Países y puertos	Buques						Vapores						Veleros					
	Cargados y en lastre			Cargados			Cargados y en lastre			Cargados			Cargados y en lastre			Cargados		
	Núm.	Tons	Trip	Núm	Tons.	Trip	Núm.	Tons.	Trip.	Núm	Tons.	Trip.	Núm	Tons.	Trip.	Núm	Tons.	Trip.
1	2	3	4	5	6	7	8	9	10	11	12	13	14	15	16	17	18	19
SAUCE																		
Por procedencia y destino																		
Salida																		
Reino Unido																		
Falmouth	1	771	14	1	771	14	—	—	—	—	—	—	1	771	14	1	771	14
Por banderas																		
Entrada																		
Todas banderas . .	242	36541	1634	25	2658	132	2	1283	24	—	—	—	240	35256	1610	25	2658	132
Uruguaya . . .	3	92	10	3	92	10	—	—	—	—	—	—	3	92	10	3	92	10
Argentina . . .	237	34480	1598	22	2566	122	1	170	11	—	—	—	236	34310	1587	22	2566	122
Noruega	2	1969	26	—	—	—	1	1113	13	—	—	—	1	856	13	—	—	—
Salida																		
Todas banderas . .	251	50723	1866	238	38197	1684	10	13006	198	3	757	35	241	37717	1668	235	37440	1649
Argentina . . .	244	38474	1703	238	38197	1684	3	757	35	3	757	35	241	37717	1668	235	37440	1649
Brasileña. . . .	1	396	20	—	—	—	1	306	20	—	—	—	—	—	—	—	—	—
Inglesa.	6	11853	143	—	—	—	6	11853	143	—	—	—	—	—	—	—	—	—
MALDONADO																		
Por procedencia y destino																		
Argentina																		
Entrada																		
Buenos Aires. . .	9	9898	520	—	—	—	9	9898	520	—	—	—	—	—	—	—	—	—
Salida																		
Buenos Aires. . .	9	9798	538	—	—	—	9	9798	538	—	—	—	—	—	—	—	—	—
Por banderas																		
Entrada																		
Todas banderas . .	9	9898	520	—	—	—	9	9898	520	—	—	—	—	—	—	—	—	—
Uruguaya . . .	5	5179	273	—	—	—	5	5179	273	—	—	—	—	—	—	—	—	—
Argentina . . .	4	4719	247	—	—	—	3	4719	247	—	—	—	—	—	—	—	—	—
Salida																		
Todas banderas . .	9	9798	538	—	—	—	9	9798	538	—	—	—	—	—	—	—	—	—
Uruguaya . . .	5	5179	291	—	—	—	6	5179	291	—	—	—	—	—	—	—	—	—
Argentina . .	4	4619	247	—	—	—	4	4619	247	—	—	—	—	—	—	—	—	—

Digitized by Google

Movimiento de buques por procedencia y destino, por puertos y por banderas

Países y puertos	Buques						Vapores						Veleros					
	Cargados y en lastre			Cargados			Cargados y en lastre			Cargados			Cargados y en lastre			Cargados		
	Núm	Tons.	Trip	Núm.	Tons	Trip	Núm	Tons.	Trip	Núm	Tons.	Trip	Núm.	Tons	Trip	Núm	Tons.	Trip.
1	2	3	4	5	6	7	8	9	10	11	12	13	14	15	16	17	18	19
PAYSANDÚ																		
Por puertos																		
Entrada																		
Paysandúj. . . .	726	75636	4843	163	37308	1780	444	46958	3998	42	17957	1281	282	28678	845	121	19351	499
Paysandú p. d. .	704	69951	4676	158	35236	1742	440	46202	3940	42	17957	1281	264	23749	736	116	17279	461
Casa Blanca . .	5	2131	39	2	1746	25	—	—	—	—	—	—	5	2131	39	2	1746	25
Nuevo Paysandú	17	3554	128	3	326	13	4	756	58	—	—	—	13	2798	70	3	326	13
Salida																		
Paysandú. . . .	736	76698	5027	144	50209	2349	441	49281	4134	54	36535	1980	295	27417	893	90	13674	369
Paysandú p. d. .	669	38750	3109	86	13590	478	399	15892	2347	13	3301	203	270	22858	762	73	10289	275
Casa Blanca .	7	2460	106	7	2460	106	1	1808	73	1	1808	73	6	652	33	6	652	33
Nuevo Paysandú .	60	35488	1812	51	34159	1765	41	31581	1714	40	31426	1704	19	3907	98	11	2733	61
Por procedencia y destino																		
Entrada																		
Todos países. . .	726	75636	4843	163	37308	1780	444	46958	3998	42	17957	1281	282	28678	845	121	19351	499
Argentina . . .	709	65175	4658	147	27047	1602	443	46022	3978	41	17021	1261	266	19153	680	106	10026	341
Brasil.	1	200	7	—	—	—	—	—	—	—	—	—	1	200	7	—	—	—
España	8	5857	95	8	5857	95	—	—	—	—	—	—	8	5857	95	8	5857	95
Estados Unidos .	1	413	9	1	413	9	—	—	—	—	—	—	1	413	9	1	413	9
Reino Unido . .	7	3991	74	7	3991	74	1	936	20	1	936	20	6	3055	54	6	3055	54
Argentina																		
Argentina . . .	709	65175	4658	147	27047	1602	443	46022	3978	41	17021	1261	266	19153	680	106	10026	341
Arroyo Seco . .	1	13	1	1	13	1	—	—	—	—	—	—	1	13	1	1	13	1
Buenos Aires . .	115	47188	2705	70	20540	1374	66	40161	2510	41	17021	1261	49	7027	195	29	3519	113
Campana. . . .	1	90	3	—	—	—	—	—	—	—	—	—	1	90	3	—	—	—
Colón	223	3814	636	8	396	21	175	1093	525	—	—	—	48	2721	111	8	396	21
Concep. Uruguay.	217	6205	834	16	4017	83	192	1575	730	—	—	—	25	4530	104	16	4017	83
Concordia . . .	47	6373	340	34	1240	70	9	3091	211	—	—	—	38	3282	129	24	1240	70
Constitución .	2	26	2	2	26	2	—	—	—	—	—	—	2	26	2	2	26	2
Entre Ríos . . .	74	75	75	—	—	—	1	2	2	—	—	—	73	73	73	—	—	—
Gualeguaychú . .	4	214	11	4	214	11	—	—	—	—	—	—	4	214	11	4	214	11
Islas diversas . .	8	94	10	8	94	10	—	—	—	—	—	—	8	94	10	8	94	10
La Paz . . .	2	57	3	2	57	3	—	—	—	—	—	—	2	57	3	2	57	3
La Plata. . . .	2	153	8	2	153	8	—	—	—	—	—	—	2	153	8	2	153	8
Rosario	7	195	13	6	105	16	—	—	—	—	—	—	7	195	13	6	105	10
San Nicolás. . .	2	32	2	2	32	2	—	—	—	—	—	—	2	32	2	2	32	2
Zárate	2	486	8	—	—	—	—	—	—	—	—	—	2	486	8	—	—	—
No especificados	2	160	7	2	160	7	—	—	—	—	—	—	2	160	7	2	160	7
Brasil																		
Río Grande . .	1	200	7	—	—	—	—	—	—	—	—	—	1	200	7	—	—	—
España																		
Cádiz	8	5857	95	8	5857	95	—	—	—	—	—	—	8	5857	95	8	5857	95
Estados Unidos																		
Pensacola. . . .	1	413	9	1	413	9	—	—	—	—	—	—	1	413	9	1	413	9
Reino Unido																		
Reino Unido . . .	7	3991	74	7	3991	74	1	936	20	1	936	20	6	3055	54	6	3055	54
Cardiff	1	673	11	1	673	11	—	—	—	—	—	—	1	673	11	1	673	11
New Port . . .	4	2323	50	4	2323	50	1	936	20	1	936	20	3	1387	30	3	1387	30
No especificados .	2	995	13	2	995	13	—	—	—	—	—	—	2	995	13	2	995	13
Salida																		
Todos países . .	736	76698	5023	144	50209	2349	441	49281	4134	54	36535	1980	295	27417	893	90	13674	369
Argentina . . .	724	72045	4924	141	48737	2317	441	49281	4134	54	36535	1980	283	22764	790	87	12202	337
Bélgica	1	200	8	1	200	8	—	—	—	—	—	—	1	200	8	1	200	8
Brasil.	3	169	13	—	—	—	—	—	—	—	—	—	3	169	13	—	—	—
España	1	480	16	—	—	—	—	—	—	—	—	—	1	480	16	—	—	—
Estados Unidos .	2	1483	23	—	—	—	—	—	—	—	—	—	2	1483	23	—	—	—
Reino Unido . .	5	2321	43	2	1272	24	—	—	—	—	—	—	5	2321	43	2	1272	24

Digitized by Google

Movimiento de buques por procedencia y destino, por puertos y por banderas

Países y puertos	Buques						Vapores						Veleros					
	Cargados y en lastre			Cargados			Cargados y en lastre			Cargados			Cargados y en lastre			Cargados		
	Núm.	Tons.	Trip	Núm	Tons.	Trip	Núm	Tons.	Trip	Núm.	Tons.	Trip.	Núm	Tons	Trip	Núm	Tons.	Trip.
1	2	3	4	5	6	7	8	9	10	11	12	13	14	15	16	17	18	19
PAYSANDU																		
Por procedencia y destino																		
Salida																		
Argentina																		
Argentina. . . .	724	72045	4924	141	48737	2317	441	49281	4134	54	36535	1980	283	22764	780	87	12202	337
Buenos Aires . .	141	55510	3170	105	46381	2217	85	45242	2914	54	36535	1980	56	10268	256	51	9845	237
Campana. . . .	2	377	6	2	377	6	—	—	—	—	—	—	2	377	6	2	377	6
Colón	223	4218	611	16	983	43	164	1185	481	—	—	—	59	3033	130	16	983	43
Concep. Uruguay.	235	8621	906	2	106	4	190	2570	723	—	—	—	45	6051	183	2	106	4
Concordia . . .	27	1436	81	14	710	41	—	—	—	—	—	—	27	1436	81	14	710	41
Corrientes . . .	16	857	48	—	—	—	1	129	6	—	—	—	15	728	42	—	—	—
Entre Rios . . .	76	77	76	—	—	—	—	—	—	—	—	—	76	77	76	—	—	—
Gualeguaychú . .	1	155	10	—	—	—	1	155	10	—	—	—	—	—	—	—	—	—
Zárate	2	180	6	2	180	6	—	—	—	—	—	—	2	180	6	2	180	6
No especificados .	1	614	10	—	—	—	—	—	—	—	—	—	1	614	10	—	·	—
Bélgica																		
Amberes. .	1	200	8	1	200	8	—	—	—	—	—	—	1	200	8	1	200	8
Brasil																		
Uruguayana . .	3	169	13	—	—	—	—	—	—	—	—	—	3	169	13	—	—	—
España																		
Sta. Cruz Tenerife	1	480	16	—	—	—	—	—	—	—	—	—	1	480	16	—	—	—
Estados Unidos																		
Estados Unidos .	2	1483	23	—	—	—	—	·	—	—	—	—	2	1483	23	—	—	—
New York . . .	1	680	10	—	—	—	—	—	—	—	—	—	1	680	10	—	—	—
Pascagoula . . .	1	803	13	—	—	—	-	—	—	—	—	—	1	803	13	—	—	—
Reino Unido																		
Reino Unido . . .	5	2321	43	2	1272	24	—	—	—	—	—	—	5	2321	43	2	1272	24
Falmouth . . .	1	608	12	1	608	12	—	—	—	—	—	—	1	608	12	1	608	12
Leith	3	730	16	1	664	12	—	—	—	—	—	—	3	730	16	1	664	12
Barbadas . . .	1	983	15	—	—	—	—	—	—	—	—	—	1	983	15	—	—	—
Por banderas																		
Entrada																		
Todas banderas . .	726	75636	4843	163	37308	1780	444	46958	3998	42	17957	1281	282	28678	845	121	19351	499
Uruguaya . . .	235	9438	1042	34	3238	186	181	7510	916	2	2007	104	54	1928	126	32	1231	82
Alemana	1	936	20	1	936	20	1	936	20	1	936	20	—	—	—	—	—	—
Argentina . . .	467	52165	3559	105	20237	1359	262	38512	3062	39	15014	1157	205	13653	497	67	5223	202
Brasileña . . .	1	150	6	1	150	6	—	—	—	—	—	—	1	150	6	1	150	6
Inglesa	3	1365	18	3	1365	18	—	—	—	—	—	—	3	1365	18	3	1365	18
Italiana	11	7338	125	10	7138	118	—	—	—	—	—	—	11	7338	125	10	7138	118
Noruega	7	3648	62	7	3648	62	—	—	—	—	—	—	7	3648	62	7	3648	62
Sueca	1	596	11	1	596	11	—	—	—	—	—	—	1	596	11	1	596	11
Salida																		
Todas banderas . .	738	76698	5027	144	50209	2349	541	49281	4134	54	36535	1980	295	27417	893	90	13674	369
Uruguaya . . .	252	4484	822	18	741	55	174	1484	608	—	—	—	78	3000	214	18	741	55
Alemana	1	936	19	—	—	—	1	936	19	—	—	—	—	—	—	—	—	—
Argentina . . .	468	60910	4006	123	47996	2262	266	46861	3507	54	36535	1980	202	14049	499	69	11461	282
Inglesa	1	395	6	—	—	—	—	—	—	—	—	—	1	395	6	—	—	—
Italiana	7	4907	81	2	808	20	—	—	—	—	—	—	7	4907	81	2	808	20
Norteamericana .	1	680	10	—	—	—	—	—	—	—	—	—	1	680	10	—	—	—
Noruega	6	4386	83	1	664	12	—	—	—	—	—	—	6	4386	83	1	664	12

Digitized by Google

Movimiento de buques por procedencia y destino, por puertos y por banderas

Países y puertos	Buques						Vapores						Veleros					
	Cargados y en lastre			Cargados			Cargados y en lastre			Cargados			Cargados y en lastre			Cargados		
	Núm	Tons.	Trip	Núm	Tons.	Trip.	Núm	Tons.	Trip	Núm	Tons.	Trip	Núm	Tons.	Trip	Núm	Tons.	Trip.
1	2	3	4	5	6	7	8	9	10	11	12	13	14	15	16	17	18	19
PAYSANDU p. d.																		
Por procedencia y destino																		
Entrada																		
Todos países																		
Todos países. . .	704	69951	4676	158	35236	1742	440	46202	3940	42	17957	1281	264	23749	736	116	17279	461
Argentina . . .	690	61436	4523	144	26721	1589	439	45266	3920	41	17021	1261	251	16170	603	103	9700	328
España	6	4111	70	6	4111	70	—	—	—	—	—	—	6	4111	70	6	4111	70
Estados Unidos .	1	413	9	1	413	9	—	—	—	—	—	—	1	413	9	1	413	9
Reino Unido . .	7	3991	74	7	3991	74	1	936	20	1	936	20	6	3055	54	6	3055	54
Argentina																		
Argentina. . . .	690	61436	4523	144	26721	1589	439	45266	3920	41	17021	1261	251	16170	603	103	9700	328
Arroyo Seco . .	1	13	1	1	13	1	—	—	—	—	—	—	1	13	1	1	13	1
Buenos Aires . .	108	46210	2674	67	20214	1361	66	40161	2510	41	17021	1261	42	6049	164	26	3193	100
Campana. . . .	1	90	3	—	—	—	—	—	—	—	—	—	1	90	3	—	—	—
Colón	220	3008	620	8	396	21	175	1093	525	—	—	—	45	1915	95	8	396	21
Concep. Uruguay.	216	6091	822	16	4017	83	191	1561	718	—	—	—	25	4530	104	16	4017	83
Concordia . . .	39	4532	264	24	1240	70	6	2449	165	—	—	—	33	2083	99	24	1240	70
Constitución . .	2	26	2	2	26	2	—	—	—	—	—	—	2	26	2	2	26	2
Entre Ríos . . .	74	75	75	—	—	—	1	2	2	—	—	—	73	73	73	—	—	—
Gualeguaychú. .	4	214	11	4	214	11	—	—	—	—	—	—	4	214	11	4	214	11
Islas diversas . .	8	94	10	8	94	10	—	—	—	—	—	—	8	94	10	8	94	10
La Paz	2	57	3	2	57	3	—	—	—	—	—	—	2	57	3	2	57	3
La Plata. . . .	2	153	8	2	153	8	—	—	—	—	—	—	2	153	8	2	153	8
Rosario	7	195	13	6	105	10	—	—	—	—	—	—	7	195	3	6	105	10
San Nicolás. . .	2	32	2	2	32	2	—	—	—	—	—	—	2	32	12	2	32	2
Zárate.	2	486	8	—	—	—	—	—	—	—	—	—	2	486	8	—	—	—
No especific. . .	2	160	7	2	160	7	—	—	—	—	—	—	2	160	7	2	160	7
España																		
Cádiz.	6	4111	70	6	4111	70	—	—	—	—	—	—	6	4111	70	6	4111	70
Estados Unidos																		
Pensacola. . . .	1	413	9	1	413	9	—	—	—	—	—	—	1	413	9	1	413	9
Reino Unido																		
Reino Unido . . .	7	3991	74	7	3991	74	1	936	20	1	936	20	6	3055	54	6	3055	54
Cardiff	1	673	11	1	673	11	—	—	—	—	—	—	1	673	11	1	673	11
New Port . . .	4	2323	50	4	2323	50	1	936	20	1	936	20	3	1387	30	3	1387	30
No especific. . .	2	995	13	2	995	13	—	—	—	—	—	—	2	995	13	2	995	13
Salida																		
Todos países																		
Todos países . .	669	38750	3109	86	13590	478	399	15892	2347	13	3301	203	270	22858	762	73	10289	275
Argentina . . .	661	34466	3027	84	12318	454	399	15892	2347	13	3301	203	262	18574	680	71	9017	251
España	1	480	16	—	—	—	—	—	—	—	—	—	1	480	16	—	—	—
Estados Unidos .	2	1483	23	—	—	—	—	—	—	—	—	—	2	1483	23	—	—	—
Reino Unido . .	5	2321	43	2	1272	24	—	—	—	—	—	—	5	2321	43	2	1272	24
Argentina																		
Argentina. . . .	661	34466	3027	84	12318	454	399	15892	2347	13	3301	203	262	18574	680	71	9017	251
Buenos Aires . .	84	19091	1307	48	9962	354	44	12008	1137	13	3301	203	40	7083	170	35	6661	151
Campana. . . .	2	377	6	2	377	6	—	—	—	—	—	—	2	377	6	2	377	6
Colón	222	4098	607	16	983	43	164	1185	481	—	—	—	58	2913	126	16	983	43
Concep. Uruguay.	232	7780	889	2	106	4	190	2570	723	—	—	—	42	5210	166	2	106	4
Concordia . . .	27	1436	81	14	710	41	—	—	—	—	—	—	27	1436	81	14	710	41
Corrientes . . .	15	813	45	—	—	—	1	129	6	—	—	—	14	684	39	—	—	—
Entre Ríos . . .	76	77	76	—	—	—	—	—	—	—	—	—	76	77	76	—	—	—
Zárate. . . .	2	180	6	2	180	6	—	—	—	—	—	—	2	180	6	2	180	6
No especific. . .	1	614	10	—	—	—	—	—	—	—	—	—	1	614	10	—	—	—

Digitized by Google

Movimiento de buques por procedencia y destino, por puertos y por banderas

Países y puertos	Buques						Vapores						Veleros					
	Cargados y en lastre			Cargados			Cargados y en lastre			Cargados			Cargados y en lastre			Cargados		
	Núm	Tons.	Trip.	Núm.	Tons.	Trip.	Núm.	Tons.	Trip.	Núm	Tons.	Trip.	Núm	Tons.	Trip.	Núm	Tons.	Trip.
1	2	3	4	5	6	7	8	9	10	11	12	13	14	15	16	17	18	19
PAYSANDU p. d.																		
Por procedencia y destino																		
Salida																		
España																		
Santa Cruz Tenerife	1	480	16	—	—	—	—	—	—	—	—	—	1	480	16	—	—	—
Estados Unidos																		
Estados Unidos	2	1483	23	—	—	—	—	—	—	—	—	—	2	1483	23	—	—	—
New York	1	680	10	—	—	—	—	—	—	—	—	—	1	680	10	—	—	—
Pascagoula	1	803	13	—	—	—	—	—	—	—	—	—	1	803	13	—	—	—
Reino Unido																		
Reino Unido	5	2321	43	2	1272	24	—	—	—	—	—	—	5	2321	43	2	1272	24
Falmouth	1	608	12	1	608	12	—	—	—	—	—	—	1	608	12	1	608	12
Leith	3	730	16	1	664	12	—	—	—	—	—	—	3	730	16	1	664	12
Barbadas	1	983	15	—	—	—	—	—	—	—	—	—	1	983	15	—	—	—
Por banderas																		
Entrada																		
Todas banderas	704	69951	4676	158	35236	1742	440	46202	3940	42	17957	1281	264	23749	736	116	17279	461
Uruguaya	234	9373	1039	34	3238	186	181	7510	916	2	2007	104	53	1863	123	32	1231	82
Alemana	1	936	20	1	936	20	1	936	20	1	936	20	—	—	—	—	—	—
Argentina	449	48491	2437	103	19911	1346	258	37756	3004	39	15014	1157	191	10735	423	64	4897	189
Brasileña	1	150	6	1	150	6	—	—	—	—	—	—	1	150	6	1	159	6
Inglesa	3	1365	18	3	1365	18	—	—	—	—	—	—	3	1365	18	3	1365	18
Italiana	8	5392	93	5	5392	93	—	—	—	—	—	—	8	5392	93	8	5392	93
Noruega	7	3648	62	7	3648	62	—	—	—	—	—	—	7	3648	62	7	3648	62
Sueca	1	596	11	1	596	11	—	—	—	—	—	—	1	596	11	1	596	11
Salida																		
Todas banderas	669	38750	3109	86	13590	478	399	15892	2347	13	3301	203	270	22858	762	73	10289	275
Uruguaya	248	4204	802	15	505	38	174	1484	608	—	—	—	74	2720	194	15	505	38
Alemana	1	936	19	—	—	—	1	936	19	—	—	—	—	—	—	—	—	—
Argentina	407	24223	2129	69	18813	416	224	13472	1720	13	3301	203	183	10751	409	56	8512	213
Inglesa	1	395	6	—	—	—	—	—	—	—	—	—	1	395	6	—	—	—
Italiana	5	3926	60	1	608	12	—	—	—	—	—	—	5	3926	60	1	608	12
Norteamericana	1	680	10	—	—	—	—	—	—	—	—	—	1	680	10	—	—	—
Noruega	6	4386	83	1	664	12	—	—	—	—	—	—	6	4386	83	1	664	12
CASA BLANCA																		
Por procedencia y destino																		
Entrada																		
Todos países																		
Todos países	5	2131	39	2	1746	25	—	—	—	—	—	—	5	2131	39	2	1746	25
Argentina	2	185	7	—	—	—	—	—	—	—	—	—	2	185	7	—	—	—
Brasil	1	200	7	—	—	—	—	—	—	—	—	—	1	260	7	—	—	—
España	2	1746	25	2	1746	25	—	—	—	—	—	—	2	1746	25	2	1746	25
Argentina																		
Buenos Aires	2	185	7	—	—	—	—	—	—	—	—	—	2	185	7	—	—	—
Brasil																		
Río Grande	1	200	7	—	—	—	—	—	—	—	—	—	1	200	7	—	—	—
España																		
Cádiz	2	1746	25	2	1746	25	—	—	—	—	—	—	2	1746	25	2	1746	25

Digitized by Google

Movimiento de buques por procedencia y destino, por puertos y por banderas

Países y puertos	Buques						Vapores						Veleros					
	Cargados y en lastre			Cargados			Cargados y en lastre			Cargados			Cargados y en lastre			Cargados		
	Núm	Tons.	Trip.	Núm	Tons.	Trip	Núm	Tons.	Trip.	Núm	Tons.	Trip.	Núm	Tons	Trip	Núm.	Tons.	Trip.
1	2	3	4	5	6	7	8	9	10	11	12	13	14	15	16	17	18	19
CASA BLANCA																		
Por procedencia y destino																		
Salida																		
Todos países																		
Todos países. . .	7	2460	106	7	2460	106	1	1808	73	1	1808	73	6	652	33	6	652	33
Argentina . . .	6	2260	98	6	2260	98	1	1808	73	1	1808	73	5	452	25	5	452	25
Bélgica	1	200	8	1	200	8	—	—	—	—	—	—	1	200	8	1	200	8
Argentina																		
Buenos Aires. . .	6	2260	98	6	2260	98	1	1808	73	1	1808	73	5	452	25	5	452	25
Bélgica																		
Amberes	1	200	8	1	200	8	—	—	—	—	—	—	1	200	8	1	200	8
Por banderas																		
Entrada																		
Todas banderas . .	5	2131	39	2	1746	25	—	—	—	—	—	—	5	2131	39	2	1746	25
Uruguaya . . .	1	65	3	—	—	—	—	—	—	—	—	—	1	65	3	—	—	—
Argentina . . .	1	120	4	—	—	—	—	—	—	—	—	—	1	120	4	—	—	—
Italiana	3	1946	32	2	1746	25	—	—	—	—	—	—	3	1946	32	2	1746	25
Salida																		
Todas banderas . .	4	2460	106	7	2460	106	1	1808	73	1	1808	73	6	652	33	6	652	33
Uruguaya . . .	3	236	17	3	236	17	—	—	—	—	—	—	3	236	17	3	236	17
Argentina . . .	3	2024	81	3	2024	81	1	1808	73	1	1808	73	2	216	8	2	216	8
Italiana	1	200			200	8	—	—	—	—	—	—	1	200	8	1	200	8
NUEVO PAYSANDU																		
Por procedencia y destino																		
Entrada																		
Argentina																		
Argentina. . . .	17	3554	128	3	326	13	4	756	58	—	—	—	13	2798	70	3	326	13
Buenos Aires . .	5	793	24	3	326	13	—	—	—	—	—	—	5	793	24	3	326	13
Colón	3	806	16	—	—	—	—	—	—	—	—	—	3	806	16	—	—	—
Concep. Uruguay.	1	114	12	—	—	—	1	114	12	—	—	—	—	—	—	—	—	—
Concordia . . .	8	1841	76	—	—	—	3	642	46	—	—	—	5	1199	30	—	—	—
Salida																		
Todos países																		
Todos países . .	60	35488	1812	51	34159	1765	41	31581	1714	40	31426	1704	19	3907	98	11	2733	61
Argentina . . .	57	35319	1799	51	34159	1765	41	31581	1714	40	31426	1704	16	3738	85	11	2733	61
Brasil	3	169	13	—	—	—	—	—	—	—	—	—	3	169	13	—	—	—
Argentina																		
Argentina. . . .	57	35319	1799	51	34159	1765	41	31581	1714	40	31426	1704	16	3738	85	11	2733	61
Buenos Aires . .	51	34159	1765	51	34159	1765	40	31426	1704	40	31426	1704	11	2733	61	11	2733	61
Colón	1	120	4	—	—	—	—	—	—	—	—	—	1	120	4	—	—	—
Concep. Uruguay.	3	841	17	—	—	—	—	—	—	—	—	—	3	841	17	—	—	—
Corrientes . . .	1	44	3	—	—	—	—	—	—	—	—	—	1	44	3	—	—	—
Gualeguaychú . .	1	155	10	—	—	—	1	155	10	—	—	—	—	—	—	—	—	—
Brasil																		
Uruguayana . . .	3	169	13	—	—	—	—	—	—	—	—	—	3	169	13	—	—	—
Por banderas																		
Entrada																		
Argentina. . . .	17	3554	128	3	326	13	4	756	58	—	—	—	13	2798	70	3	326	13
Salida																		
Todas banderas . .	60	35488	1812	51	34159	1765	41	31581	1714	40	31426	1704	19	3907	98	11	2733	61
Uruguaya . . .	1	44	3	—	—	—	—	—	—	—	—	—	1	44	8	—	—	—
Argentina . . .	58	34663	1796	51	34159	1765	41	31581	1714	40	31426	1704	17	3082	82	11	2733	61
Italiana	1	781	13	—	—	—	—	—	—	—	—	—	1	781	13	—	—	—

Digitized by Google

Movimiento de buques por procedencia y destino, por puertos y por banderas

Países y puertos	Buques						Vapores						Veleros					
	Cargados y en lastre			Cargados			Cargados y en lastre			Cargados			Cargados y en lastre			Cargados		
	Núm.	Tons.	Trip.	Núm.	Tons.	Trip.	Núm.	Tons.	Trip.	Núm.	Tons.	Trip.	Núm.	Tons.	Trip.	Núm.	Tons.	Trip.
1	2	3	4	5	6	7	8	9	10	11	12	13	14	15	16	17	18	19
RIO NEGRO (Fray Bentos)																		
Por procedencia y destino																		
Entrada																		
Todos países																		
Todos países. . .	546	103707	6135	143	31566	1177	363	86231	5351	30	16554	618	183	17476	784	43	15012	559
Argentina . . .	524	89160	5847	122	17483	899	358	81521	5256	25	11844	543	166	7639	591	97	5639	376
Brasil	1	464	10	—	—	—	—	—	—	—	—	—	1	464	10	—	—	—
España	4	1850	45	4	1850	45	—	—	—	—	—	—	4	1850	45	4	1850	45
Reino Unido . .	17	12233	233	17	12233	233	5	4710	95	5	4710	95	12	7523	138	12	7523	138
Argentina																		
Argentina. . . .	524	89160	5847	122	17483	899	358	81521	5256	25	11844	523	166	7639	591	97	5639	376
Buenos Aires . .	96	37814	2417	28	7649	448	69	36341	2302	15	6793	388	27	1473	115	13	856	60
Colón	34	6334	235	26	5384	184	10	3082	121	8	2859	97	24	3252	114	18	2525	87
Concep. Uruguay.	24	1437	117	22	1298	103	1	125	12	—	—	—	23	1312	105	22	1298	103
Concordia . . .	8	928	82	7	376	35	1	552	47	—	—	—	7	376	35	7	376	35
Constitución . .	11	188	29	11	188	29	—	—	—	—	—	—	11	188	29	11	188	29
Entre Ríos . . .	16	92	46	5	47	7	—	—	—	—	—	—	16	92	46	5	47	7
Gualeguaychú . .	314	40030	2842	12	343	45	272	39286	2731	1	97	9	42	744	111	11	246	36
Islas diversas . .	10	71	19	6	44	11	—	—	—	—	—	—	10	71	19	6	44	11
La Plata. . . .	2	89	13	—	—	—	1	34	8	—	—	—	1	55	5	—	—	—
Rosario	1	28	2	1	28	2	—	—	—	—	—	—	1	28	2	1	28	2
San Fernando . .	1	17	4	—	—	—	—	—	—	—	—	—	1	17	4	—	—	—
» Nicolás. . .	3	2116	33	3	2116	33	1	2095	29	1	2095	29	2	21	4	2	21	4
No especificados .	4	16	8	1	10	2	3	6	6	—	—	—	1	10	2	1	10	2
Brasil																		
Río Grande. . .	1	464	10	—	—	—	—	—	—	—	—	—	1	464	10	—	—	—
España																		
Cádiz	4	1850	45	4	1850	45	—	—	—	—	—	—	4	1850	45	4	1850	45
Reino Unido																		
Reino Unido. . . .	17	12233	233	17	12233	233	5	4710	95	5	4710	95	12	7523	138	12	7523	138
Cardiff	3	2955	58	3	2955	58	3	2955	58	3	2955	58	—	—	—	—	—	—
Hull	1	759	14	1	759	14	—	—	—	—	—	—	1	759	14	1	759	14
Liverpool . . .	11	7370	142	11	7370	142	2	1755	37	2	1755	37	9	5615	105	9	5615	105
Portland	2	1149	19	2	1149	19	—	—	—	—	—	—	2	1149	19	2	1149	19
Salida																		
Todos países																		
Todos países. . .	487	74776	4374	112	23520	854	334	60790	3731	32	14651	470	153	13986	643	80	8869	384
Alemania. . . .	1	510	9	1	510	9	—	—	—	—	—	—	1	510	9	1	510	9
Argentina . . .	465	64865	4156	96	13725	653	330	56151	3650	28	10012	389	135	8714	506	68	3713	264
Bélgica	8	5921	116	8	5921	116	4	4639	81	4	4639	81	4	1282	35	4	1282	35
Italia	1	542	12	1	542	12	—	—	—	—	—	—	1	542	12	1	542	12
Paraguay. . . .	6	116	17	—	—	—	—	—	—	—	—	—	6	116	17	—	—	—
Reino Unido . .	4	1909	43	4	1909	43	—	—	—	—	—	—	4	1909	43	4	1909	43
Rusia	2	913	21	2	913	21	—	—	—	—	—	—	2	913	21	2	913	21
Alemania																		
Hamburgo . . .	1	510	9	1	510	9	—	—	—	—	—	—	1	510	9	1	510	9

Digitized by Google

Movimiento de buques por procedencia y destino, por puertos y por banderas

Países y puertos	Buques						Vapores						Veleros					
	Cargados y en lastre			Cargados			Cargados y en lastre			Cargados			Cargados y en lastre			Cargados		
	Núm	Tons.	Trip.	Núm	Tons.	Trip	Núm.	Tons.	Trip.	Nú .	Tons.	Trip.	Núm.	Tons.	Trip.	Núm.	Tons.	Trip.
1	2	3	4	5	6	7	8	9	10	11	12	13	14	15	16	17	18	19
RIO NEGRO (Fray Bentos)																		
Por procedencia y destino																		
Salida																		
Argentina																		
Argentina	465	64865	4156	96	13725	653	330	56151	3650	28	10012	389	135	8714	506	68	3713	264
Baradero	1	10	2	1	10	2	—	—	—	—	—	—	1	10	2	1	10	2
Buenos Aires	64	13297	827	47	8218	426	33	10584	675	23	6149	306	31	2713	152	24	2069	120
Colón	32	8284	255	11	4791	106	11	5594	156	4	3829	75	21	2690	99	7	962	31
Concep. Uruguay	6	2333	45	—	—	—	—	—	—	—	—	—	6	2333	45	—	—	—
Concordia	4	84	10	3	72	8	—	—	—	—	—	—	4	84	10	3	72	8
Corrientes	1	79	12	—	—	—	—	—	—	—	—	—	1	79	12	—	—	—
Entre Ríos	15	58	51	14	56	49	—	—	—	—	—	—	15	58	51	14	56	49
Gualeguay	8	36	15	7	29	13	—	—	—	—	—	—	8	36	15	7	29	13
Gualeguaychú	312	40405	2886	10	412	32	282	39933	2806	—	—	—	30	472	80	10	412	32
Islas diversas	17	130	33	—	—	—	3	6	5	—	—	—	14	124	28	—	—	—
La Plata	3	137	17	3	137	17	1	34	8	1	34	8	2	103	9	2	103	9
Rosario	1	10	2	—	—	—	—	—	—	—	—	—	1	10	2	—	—	—
Unzué	1	2	1	—	—	—	—	—	—	—	—	—	1	2	1	—	—	—
Bélgica																		
Amberes	8	5921	116	8	5921	116	4	4639	81	4	4639	81	4	1283	35	4	1282	35
Italia																		
Venecia	1	542	12	1	542	12	—	—	—	—	—	—	1	545	12	1	542	12
Paraguay																		
Asunción	6	116	17	—	—	—	—	—	—	—	—	—	6	116	17	—	—	—
Reino Unido																		
Reino Unido	4	1909	43	4	1909	43	—	—	—	—	—	—	4	1909	43	4	1909	43
King's Lynn	1	610	12	1	610	12	—	—	—	—	—	—	1	610	12	1	610	12
Leith	1	464	10	1	464	10	—	—	—	—	—	—	1	464	10	1	464	10
No especificados	2	835	21	2	835	21	—	—	—	—	—	—	2	835	21	2	835	21
Rusia																		
San Petersburgo	2	913	21	2	913	21	—	—	—	—	—	—	2	913	21	2	913	21
Por banderas																		
Entrada																		
Todas banderas	546	103707	6135	143	31566	1177	363	86231	5351	30	16554	618	183	17476	784	113	15012	559
Uruguaya	228	20581	1953	39	1409	153	157	19084	1722	1	97	9	71	1497	231	38	1312	144
Alemana	2	2173	41	2	2173	41	2	2173	41	2	2173	41	—	—	—	—	—	—
Argentina	287	59848	3736	77	9003	623	193	54055	3386	19	5025	401	94	5793	350	58	3978	222
Holandesa	6	5074	107	6	5074	107	6	5074	107	6	5074	107	—	—	—	—	—	—
Inglesa	6	6414	104	3	4754	69	5	5845	95	2	4185	60	1	569	9	1	569	9
Italiana	9	5561	108	8	5097	98	—	—	—	—	—	—	9	5561	108	8	5097	98
Norteamericana	1	580	10	1	580	10	—	—	—	—	—	—	1	580	10	1	580	10
Noruega	5	2828	58	5	2828	58	—	—	—	—	—	—	5	2828	58	5	2828	58
Rusa	2	648	18	2	648	18	—	—	—	—	—	—	2	648	18	2	648	18
Salida																		
Todas banderas	487	74776	4374	112	23520	854	374	60790	3731	32	14851	470	153	13986	643	80	8869	384
Uruguaya	221	16553	1809	24	130	70	168	16140	1652	—	—	—	53	413	157	24	130	70
Alemana	3	3465	60	2	2173	38	3	3465	60	2	2173	38	—	—	—	—	—	—
Argentina	236	35591	2132	63	4321	411	153	30276	1820	21	1579	236	83	5315	312	42	2742	175
Dinamarquesa	1	255	8	1	255	8	—	—	—	—	—	—	1	255	8	1	255	8
Holandesa	6	5074	107	6	5074	107	6	5074	107	6	5074	107	—	—	—	—	—	—
Inglesa	4	5835	92	3	5825	89	4	5835	92	3	5825	89	—	—	—	—	—	—
Italiana	9	4846	94	7	3345	73	—	—	—	—	—	—	9	4846	94	7	3345	73
Noruega	5	2509	54	4	1749	40	—	—	—	—	—	—	5	2509	54	4	1749	40
Rusa	2	648	18	2	648	18	—	—	—	—	—	—	2	648	18	2	648	18

Digitized by Google

Movimiento de buques por procedencia y destino, por puertos y por banderas

Países y puertos	Buques						Vapores						Veleros					
	Cargados y en lastre			Cargados			Cargados y en lastre			Cargados			Cargados y en lastre			Cargados		
	Núm.	Tons.	Trip.	Núm	Tons.	Trip.	Núm	Tons.	Trip.	Núm	Tons.	Trip.	Núm	Tons.	Trip.	Núm.	Tons	Trip.
1	2	3	4	5	6	7	8	9	10	11	12	13	14	15	16	17	18	19
SALTO																		
Por procedencia y destino																		
Entrada																		
Argentina																		
Argentina . . .	125	40409	2553	93	23166	1685	62	36974	2376	45	20838	1551	63	3435	177	48	2328	134
Baradero . . .	2	71	4	2	71	4	—	—	—	—	—	—	2	71	4	2	71	4
Buenos Aires . .	73	37014	2377	56	21448	1575	58	36110	2323	43	20610	1525	15	904	54	13	838	50
Colón	1	12	3	1	12	3	—	—	—	—	—	—	1	12	3	1	12	3
Concep. Uruguay.	2	240	14	2	240	14	—	—	—	—	—	—	2	240	14	2	240	14
Concordia . . .	35	2418	103	21	966	45	2	525	31	1	114	12	33	1893	72	20	852	33
Constitución .	4	89	7	4	89	7	—	—	—	—	—	—	4	89	7	4	89	7
Gualeguaychú . .	1	225	8	—	—	—	1	225	8	—	—	—	—	—	—	—	—	—
La Plata	1	114	14	1	114	14	1	114	14	1	114	14	—	—	—	—	—	—
San Nicolás . . .	6	226	23	6	266	23	—	—	—	—	—	—	6	226	23	6	226	23
Salida																		
Argentina																		
Argentina . . .	126	9543	571	36	2670	164	16	3656	208	2	521	31	110	5887	363	34	2149	133
Buenos Aires . .	40	5532	341	21	2115	145	16	3656	208	2	521	31	24	1876	133	19	1594	114
Colón	1	172	4	—	—	—	—	—	-	—	—	—	1	172	4	—	—	—
Concep. Uruguay.	14	546	48	—	—	—	—	—	—	—	—	—	14	546	48	—	—	—
Concordia . . .	54	2445	120	15	555	19	—	—	—	—	—	—	54	2445	120	15	555	19
Corrientes . . .	17	848	58	—	—	—	—	—	—	—	—	—	17	848	58	—	—	—
Por banderas																		
Entrada																		
Todas banderas . .	125	40409	2553	93	23166	1685	62	36974	2376	45	20838	1551	63	3435	177	48	2328	134
Uruguaya . . .	51	7475	399	39	1602	98	5	5537	285	—	—	—	46	1938	114	39	1602	98
Argentina . . .	70	32736	2138	50	21366	1571	57	31437	2091	45	20838	1551	13	1299	47	5	528	20
Boliviana . . .	2	62	4	2	62	4	—	—	—	—	—	—	2	62	4	2	62	4
Brasileña . . .	1	100	8	1	100	8	—	—	—	—	—	—	1	100	8	1	100	8
Paraguaya . . .	1	36	4	1	36	4	—	—	—	—	—	—	1	36	4	1	36	4
Salida																		
Todas banderas . .	126	9543	571	36	2670	164	16	3656	208	2	521	31	110	5887	363	34	2149	133
Uruguaya . . .	76	3146	193	21	860	39	—	—	—	—	—	—	76	3146	193	21	860	39
Argentina . . .	46	6269	370	15	1810	125	16	3656	208	2	521	31	30	2613	162	13	1289	94
Boliviana . . .	4	128	8	—	—	—	—	—	—	—	—	—	4	128	8	—	—	—
SORIANO																		
Por puertos																		
Entrada																		
Soriano	364	155017	6942	72	8792	575	113	128608	6071	9	7103	403	251	26409	871	63	1689	172
Mercedes. . . .	132	25078	1424	41	7806	498	24	23161	1152	8	7048	396	108	1917	272	33	758	102
Dolores . . .	56	5627	280	29	858	71	4	1666	103	1	55	7	52	3961	177	28	803	64
Soriano p. d. . .	176	124312	5238	2	128	6	85	103781	4816	—	—	—	91	20531	422	2	128	6
Salida																		
Soriano . . .	387	201463	8819	144	27482	847	152	175830	7980	19	4907	286	235	25633	839	125	22575	561
Mercedes. . . .	129	6627	548	35	5703	326	12	4215	244	11	4208	239	117	2412	304	24	1495	87
Dolores	39	4125	203	26	3300	135	12	1204	90	8	699	47	27	2921	113	18	2601	88
Soriano p. d. . .	219	190711	8068	83	18479	386	128	170411	7646	—	—	—	91	20300	422	83	18479	386
Por procedencia y destino																		
Entrada																		
Todos países																		
Todos países. . .	364	155017	6942	72	8792	575	113	128608	6071	9	7103	403	251	26409	871	63	1689	172
Argentina . . .	363	154818	6936	71	8593	569	113	128608	6071	9	7103	403	250	26210	865	62	1490	166
Paraguay . . .	1	199	6	1	199	6	—	—	—	—	—	—	1	199	6	1	199	6

Digitized by Google

Movimiento de buques por procedencia y destino, por puertos y por banderas

Países y puertos	Buques						Vapores						Veleros					
	Cargados y en lastre			Cargados			Cargados y en lastre			Cargados			Cargados y en lastre			Cargados		
	Núm.	Tons.	Trip.	Núm.	Tons.	Trip.	Núm.	Tons.	Trip.	Núm.	Tons.	Trip.	Núm.	Tons.	Trip.	Núm.	Tons.	Trip.
1	2	3	4	5	6	7	8	9	10	11	12	13	14	15	16	17	18	19
SORIANO																		
Por procedencia y destino																		
Entrada																		
Argentina																		
Argentina. . . .	363	154818	6936	71	8593	569	113	128608	6071	9	7103	403	250	26210	865	62	1490	166
Buenos Aires . .	168	99811	4269	16	7697	424	70	81239	3823	9	7103	403	98	18572	446	7	594	21
Campana. . . .	10	2637	51	—	—	—	—	—	—	—	—	—	10	2637	51	—	—	—
Concep. Uruguay.	5	4961	241	1	38	3	4	4923	238	—	—	—	1	38	3	1	38	3
Concordia . . .	2	117	8	2	117	8	—	—	—	—	—	—	2	117	8	2	117	8
Constitución . .	29	446	87	28	441	84	—	—	—	—	—	—	29	446	87	28	441	84
Gualeguaychú . .	64	44738	2096	4	77	11	39	42446	2010	—	—	—	25	2292	86	4	77	11
Islas diversas . .	71	359	135	13	125	23	—	—	—	—	—	—	71	359	135	13	125	23
Rosario	1	10	2	1	10	2	—	—	—	—	—	—	1	10	2	1	10	2
San Fernando . .	4	36	8	4	36	8	—	—	—	—	—	—	4	36	8	4	36	8
» Nicolás. . .	2	52	6	2	52	6	—	—	—	—	—	—	2	52	6	2	52	6
» Pedro . . .	1	179	5	—	—	—	—	—	—	—	—	—	1	179	5	—	—	—
Tigre	1	2	2	—	—	—	—	—	—	—	—	—	1	2	2	—	—	—
Zárate	5	1470	26	—	—	—	—	—	—	—	—	—	5	1470	26	—	—	—
Paraguay																		
Asunción. . . .	1	199	6	1	199	6	—	—	—	—	—	—	1	199	6	1	199	6
Salida																		
Todos países																		
Todos países. . .	387	201463	8819	144	27482	847	152	175830	7980	19	4907	286	235	25633	839	125	22575	561
Argentina . . .	386	201264	8813	144	27482	847	152	175830	7980	19	4907	286	234	25434	833	125	22575	561
Paraguay . . .	1	199	6	—	—	—	—	—	—	—	—	—	1	199	6	—	—	—
Argentina																		
Argentina. . . .	388	201264	8813	144	27482	847	152	175830	7980	19	4907	286	234	25434	833	125	22575	561
Buenos Aires . .	182	127183	5578	96	18812	642	102	112960	5210	17	4625	278	80	14223	368	79	14187	364
Campana. . . .	27	6342	130	27	6342	130	—	—	—	—	—	—	27	6342	130	27	6342	130
Colón	1	1072	51	—	—	—	1	1072	51	—	—	—	—	—	—	—	—	—
Concep. Uruguay.	4	4456	190	—	—	—	3	4422	186	—	—	—	1	34	4	—	—	—
Concordia . . .	1	1650	70	—	—	—	1	1650	70	—	—	—	—	—	—	—	—	—
Constitución . .	1	5	3	—	—	—	—	—	—	—	—	—	1	5	3	—	—	—
Corrientes . . .	20	357	58	—	—	—	2	13	5	—	—	—	18	344	53	—	—	—
Gualeguaychú . .	71	57895	2558	10	427	33	40	55426	2449	—	—	—	31	2469	104	10	427	33
Islas diversas . .	69	342	132	4	19	6	1	5	1	—	—	—	68	337	131	4	19	6
La Plata . . .	2	412	10	2	412	10	—	—	—	—	—	—	2	412	10	2	412	10
Rosario	2	72	10	—	—	—	—	—	—	—	—	—	2	72	10	—	—	—
Zárate	5	1470	26	5	1470	26	2	282	8	2	282	8	3	1188	18	3	1188	18
No especificados .	1	8	2	—	—	—	—	—	—	—	—	—	1	8	2	—	—	—
Paraguay																		
Asunción. . . .	1	199	6	—	—	—	—	—	—	—	—	—	1	199	6	—	—	—
Por banderas																		
Entrada																		
Todas banderas . .	364	155017	6942	72	8792	575	113	128608	6071	9	7103	403	251	26409	871	63	1689	172
Uruguaya . . .	85	23816	1298	20	512	81	24	23099	1151	2	307	36	61	717	147	18	205	45
Argentina . . .	278	131002	5638	51	8081	488	89	105509	4920	7	6796	367	189	25493	718	44	1285	121
Paraguaya . . .	1	199	6	1	199	6	—	—	—	—	—	—	1	199	6	1	199	6
Salida																		
Todas banderas . .	387	201463	8819	144	27482	847	152	175830	7980	19	4907	286	235	25633	839	125	22575	561
Uruguaya . . .	115	31576	1613	42	6453	315	31	128061	1364	6	3382	176	84	3515	249	36	3071	139
Argentina . .	271	109688	7200	102	21029	532	121	147769	6616	13	1525	110	150	21919	584	89	19504	422
Paraguaya . . .	1	199	6	—	—	—	—	—	—	—	—	—	1	199	6	—	—	—

Digitized by Google

Movimiento de buques por procedencia y destino, por puertos y por banderas

Países y puertos	Buques						Vapores						Veleros					
	Cargados y en lastre			Cargados			Cargados y en lastre			Cargados			Cargados y en lastre			Cargados		
	Núm	Tons.	Trip.	Núm	Tons.	Trip.	Núm	Tons.	Trip.	Núm.	Tons.	Trip.	Núm.	Tons.	Trip.	Núm.	Tons.	Trip.
1	2	3	4	5	6	7	8	9	10	11	12	13	14	15	16	17	18	19
MERCEDES																		
Por procedencia y destino																		
Entrada																		
Argentina																		
Argentina. . . .	132	25078	1424	41	7806	498	24	23161	1152	8	7048	396	108	1917	272	33	758	102
Buenos Aires . .	38	24139	1204	11	7123	405	23	23154	1147	8	7048	396	15	985	57	3	75	9
Concep. Uruguay.	1	38	3	1	38	3	—	—	—	—	—	—	1	38	3	1	38	3
Concordia . . .	2	117	8	2	117	8	—	—	—	—	—	—	2	117	8	2	117	8
Constitución . .	18	378	60	18	378	60	—	—	—	—	—	—	18	378	60	18	378	60
Gualeguaychú . .	8	72	21	3	52	8	1	7	5	—	—	—	7	65	16	3	52	8
Islas diversas . .	62	278	120	4	44	8	—	—	—	—	—	—	62	278	120	4	44	8
San Fernando. .	1	18	2	1	18	2	—	—	—	—	—	—	1	18	2	1	18	2
» Nicolás. . .	1	36	4	1	36	4	—	—	—	—	—	—	1	36	4	1	36	4
Tigre	1	2	2	—	—	—	—	—	—	—	—	—	1	2	2	—	—	—
Salida																		
Argentina																		
Argentina. . . .	129	6627	548	35	5703	326	12	4215	244	11	4208	239	117	2412	304	24	1495	87
Buenos Aires . .	31	5706	322	30	5670	318	11	4208	239	11	4208	239	20	1498	83	19	1462	79
Concep. Uruguay.	1	34	4	—	—	—	—	—	—	—	—	—	1	34	4	—	—	—
Corrientes . . .	16	328	49	—	—	—	—	—	—	—	—	—	16	328	49	—	—	—
Gualeguaychú . .	12	157	33	1	14	2	1	7	5	—	—	—	11	150	28	1	14	2
Islas diversas . .	66	322	128	4	19	6	—	—	—	—	—	—	66	322	128	4	19	6
Rosario	2	72	10	—	—	—	—	—	—	—	—	—	2	72	10	—	—	—
No especificados .	1	8	2	—	—	—	—	—	—	—	—	—	1	8	2	—	—	—
Por banderas																		
Entrada																		
Todas banderas . .	132	25078	1424	41	7806	498	24	23161	1152	8	7048	396	108	1917	272	33	758	102
Uruguaya . . .	44	4955	333	10	396	52	5	4624	247	1	252	29	39	331	86	9	144	23
Argentina . . .	88	20123	1091	31	7410	446	19	18537	905	7	6796	367	69	1586	186	24	614	79
Salida																		
Todas banderas . .	129	6627	548	35	5703	326	12	4215	244	11	4208	239	117	2412	304	24	1495	87
Uruguaya . . .	50	3735	267	8	3352	168	3	3207	155	3	3207	155	47	528	112	5	145	13
Argentina . . .	79	2892	281	27	2351	158	9	1008	89	8	1001	84	70	1884	192	19	1350	74
DOLORES																		
Por procedencia y destino																		
Entrada																		
Todos países																		
Todos países. . .	58	5627	280	29	858	71	4	1666	103	1	55	7	52	3961	177	28	803	64
Argentina . . .	55	5428	274	28	659	65	4	1666	103	1	55	7	51	3762	171	27	604	58
Paraguay . . .	1	199	6	1	199	6	—	—	—	—	—	—	1	199	6	1	199	6
Argentina																		
Argentina. . . .	55	5428	274	28	659	65	4	1666	103	1	55	7	51	3762	171	27	604	58
Buenos Aires . .	22	4085	157	4	471	16	3	1179	66	1	55	7	19	2906	91	3	416	9
Campana. . . .	3	375	13	—	—	—	—	—	—	—	—	—	3	375	13	—	—	—
Constitución . .	11	68	27	10	63	24	—	—	—	—	—	—	11	68	27	10	63	24
Gualeguaychú . .	4	596	47	—	—	—	1	487	37	—	—	—	3	109	10	—	—	—
Islas diversas . .	9	81	15	9	81	15	—	—	—	—	—	—	9	81	15	9	81	15
Rosario	1	10	2	1	10	2	—	—	—	—	—	—	1	10	2	1	10	2
San Fernando . .	3	18	6	3	18	6	—	—	—	—	—	—	3	18	6	3	18	6
» Nicolás. . .	1	16	2	1	16	2	—	—	—	—	—	—	1	16	2	1	16	2
» Pedro . . .	1	179	5	—	—	—	—	—	—	—	—	—	1	179	5	—	—	—
Paraguay																		
Asunción	1	199	6	1	199	6	—	—	—	—	—	—	1	199	6	1	199	6
Salida																		
Todos países																		
Todos países. . .	39	4125	203	26	3300	135	12	1204	90	8	699	47	27	2921	113	18	2601	88
Argentina . . .	38	3926	197	26	3300	135	12	1204	90	8	699	47	26	2722	107	18	2601	88
Paraguay . . .	1	199	6	—	—	—	—	—	—	—	—	—	1	199	6	—	—	—

Digitized by Google

Movimiento de buques por procedencia y destino, por puertos y por banderas

Países y puertos	Buques						Vapores						Veleros					
	Cargados y en lastre			Cargados			Cargados y en lastre			Cargados			Cargados y en lastre			Cargados		
	Núm.	Tons.	Trip.	Núm	Tons.	Trip	Núm.	Tons.	Trip	Núm	Tons.	Trip.	Núm.	Tons.	Trip.	Núm.	Tons.	Trip.
1	2	3	4	5	6	7	8	9	10	11	12	13	14	15	16	17	18	19
DOLORES																		
Por procedencia y destino																		
Entrada																		
Argentina																		
Argentina. . . .	38	3926	197	26	3310	135	12	1204	90	8	699	47	26	2722	107	18	2601	88
Buenos Aires . .	18	2306	129	17	1819	92	7	904	76	6	417	39	11	1402	53	11	1402	53
Campana. . . .	4	728	20	4	728	20	—	—	—	—	—	—	4	728	20	4	728	20
Constitución . .	1	5	3	—	—	—	—	—	—	—	—	—	1	5	3	—	—	—
Corrientes . . .	4	29	9	—	—	—	2	13	5	—	—	—	2	16	4	—	—	—
Gualeguaychú. .	4	144	14	1	59	5	—	—	—	—	—	—	4	144	14	1.	59	5
Islas diversas . .	3	20	4	—	—	—	1	5	1	—	—	—	2	15	3	—	—	—
La Plata. . .	2	412	10	2	412	10	—	—	—	—	—	—	2	412	10	2	412	10
Zárate	2	282	8	2	282	8	2	282	8	2	282	8	—	—	—	—	—	—
Paraguay																		
Asunción	1	199	6	—	—	—	—	—	—	—	—	—	1	199	6	—	—	—
Por banderas																		
Entrada																		
Todas banderas . .	56	5627	280	29	858	71	4	1666	103	1	55	7	52	3961	177	28	803	64
Uruguaya . . .	13	1265	92	9	91	26	3	1179	66	1	55	7	10	86	26	8	36	19
Argentina . . .	42	4163	182	19	568	39	1	487	37	—	—	—	41	3676	145	19	568	39
Paraguaya . . .	1	199	6	1	199	6	—	—	—	—	—	—	1	199	6	1	199	6
Salida																		
Todas banderas . .	39	4125	203	26	3300	135	12	1204	90	8	699	47	27	2921	113	18	2801	88
Uruguaya . . .	28	2822	121	21	2776	109	5	185	25	3	175	21	23	2637	96	18	2601	88
Argentina . . .	10	1104	76	5	524	26	7	1019	65	5	524	26	3	85	11	—	—	—
Paraguaya . . .	1	199	6	—	—	—	—	—	—	—	—	—	1	199	6	—	—	—
SORIANO p. d.																		
Por procedencia y destino																		
Entrada																		
Argentina																		
Argentina. . . .	176	124312	5238	2	128	6	85	103781	4816	—	—	—	91	20531	422	2	128	6
Buenos Aires . .	108	71587	2908	1	103	3	44	56906	2610	—	—	—	64	14681	298	1	103	3
Campana . .	7	2262	38	—	—	—	—	—	—	—	—	—	7	2262	38	—	—	—
Concep. Uruguay.	4	4923	238	—	—	—	4	4923	238	—	—	—	—	—	—	—	—	—
Gualeguaychú. .	52	44070	2028	1	25	3	37	41952	1968	—	—	—	15	2118	60	1	25	3
Zárate	5	1470	26	—	—	—	—	—	—	—	—	—	5	1470	26	—	—	—
Salida																		
Argentina																		
Argentina . . .	219	190711	8068	83	18479	386	128	170411	7646	—	—	—	91	20300	422	83	18479	386
Buenos Aires . .	133	119171	6127	49	11323	232	84	107848	4895	—	—	—	49	11323	232	49	11323	232
Campana. . . .	23	5614	110	23	5614	110	—	—	—	—	—	—	23	5614	110	23	5614	110
Colón	1	1072	51	—	—	—	1	1072	51	—	—	—	—	—	—	—	—	—
Concep Uruguay.	3	4422	186	—	—	—	3	4122	186	—	—	—	—	—	—	—	—	—
Concordia . . .	1	1650	70	—	—	—	1	1650	70	—	—	—	—	—	—	—	—	—
Gualeguaychú. .	55	57594	2506	8	354	26	39	55419	2444	—	—	—	16	2175	62	8	354	26
Zárate	3	1188	18	3	1188	18	—	—	—	—	—	—	3	1188	18	3	1188	18
Por banderas																		
Entrada																		
Todas banderas . .	176	124312	5238	2	128	6	85	103781	4816	—	—	—	91	20531	422	2	128	6
Uruguaya . . .	28	17596	873	1	25	3	17	17296	838	—	—	—	12	300	35	1	25	3
Argentina . . .	148	106716	4365	1	103	3	69	86485	3978	—	—	—	79	20231	387	1	103	3
Salida																		
Todas banderas . .	219	190711	8068	83	18479	386	128	170411	7646	—	—	—	91	20300	422	83	18479	386
Uruguaya . . .	37	25019	1225	13	325	38	23	24669	1184	—	—	—	14	350	41	13	325	38
Argentina . . .	182	165692	6843	70	18154	348	105	145742	6462	—	—	—	77	19950	381	70	18154	348

Digitized by Google

NAVEGACIÓN INTERIOR

(Navigation intérieure)

1908

Digitized by Google

Digitized by Google

NAVEGACION INTERIOR (1908)
(Navigation intérieure)

Movimiento de buques por departamentos y puertos
(Mouvement de navires par départements et par ports)

Departamentos y puertos	Buques						Vapores						Veleros					
	Cargados y en lastre			Cargados			Cargados y en lastre			Cargados			Cargados y en lastre			Cargados		
	Núm	Tons.	Trip	Núm	Tons.	Trip.	Núm.	Tons.	Trip.	Núm	Tons.	Trip.	Núm	Tons.	Trip	Núm	Tons.	Trip.
1	2	3	4	5	6	7	8	9	10	11	12	13	14	15	16	17	18	19
Entrada																		
La República. . .	**6776**	**2.939924**	**153385**	**3704**	**1.177688**	**62756**	**3615**	**2.839490**	**144469**	**1334**	**1.105142**	**55981**	**3161**	**100434**	**8916**	**2370**	**72546**	**6775**
Montevideo . . .	1455	284415	16738	1340	271947	16029	382	245559	13187	367	238255	12757	1073	38598	3551	973	36692	3272
Colonia . . .	**1371**	**563155**	**32595**	**475**	**233271**	**12206**	**740**	**540917**	**30583**	**140**	**220733**	**11049**	631	**22238**	**2012**	**335**	**12538**	**1157**
Colonia p. d. . .	302	35729	3053	76	5802	347	167	27151	2525	1	101	5	135	8578	528	75	5792	342
Carmelo	188	5828	665	118	3579	430	—	—	—	—	—	—	188	5828	665	118	3579	430
Conchillas . . .	214	19136	2489	59	1297	152	149	18144	2347	6	521	31	65	992	142	53	776	121
Martín Chico	5	276	23	—	—	—	—		—	—	—	—	5	276	23	—	—	—
Nueva Palmira. .	536	479096	25064	177	210279	10968	388	475655	24655	116	208597	10684	148	3441	409	61	1682	184
Rosario	59	914	144	24	510	62	5	94	13	3	69	8	54	820	131	21	441	54
Sauce . . .	67	22176	1157	21	11804	347	31	19873	1043	14	11536	321	36	2303	114	7	268	26
Maldonado . . .	155	23337	2388	52	5083	664	125	21586	2241	39	4687	619	30	1751	147	13	396	45
Paysandú. . . .	**1187**	**549389**	**27533**	**650**	**134193**	**7004**	**573**	**535264**	**26564**	**174**	**124531**	**6272**	**614**	**14125**	**969**	**476**	**9662**	**732**
Paysandú p d.	1083	494968	24512	621	129581	6791	498	483957	23660	168	122317	6153	585	11011	852	453	7264	638
Casa Blanca .	44	10269	644	17	1445	88	25	8748	577	3	376	40	19	1521	67	14	1069	48
Nuevo Paysandú	60	14152	2377	12	3167	125	50	42559	2327	3	1838	79	10	1593	70	9	1329	46
Rio Negro . . .	**978**	**548479**	**27901**	**340**	**110546**	**6522**	**721**	**540139**	**27241**	**89**	**107640**	**6186**	**257**	**6361**	**660**	**151**	**2906**	**366**
Fray Bentos . .	789	534787	25510	280	103377	5722	693	519816	25025	50	100863	5406	186	4941	485	130	2514	316
Nuevo Berlín . .	189	21683	2391	60	7169	800	118	20263	2216	39	6777	780	71	1420	175	21	392	50
Rocha (La Paloma)	64	5831	741	47	5081	573	45	4207	627	29	3577	467	19	1624	114	18	1504	106
Salto	460	240175	11710	397	199290	9563	223	231909	11174	186	191984	9088	237	8266	536	211	7306	475
Soriano	**1106**	**727410**	**33779**	**403**	**218277**	**10195**	**806**	**719939**	**32852**	**210**	**213735**	**9537**	**300**	**7471**	**927**	**193**	**4542**	**622**
Mercedes. . . .	534	459897	20570	253	156448	7222	373	456311	20077	125	153275	6805	161	3586	493	128	3173	417
Dolores	136	4831	550	92	3606	428	33	2372	246	33	2372	246	103	2459	304	59	1234	182
Soriano p. d . .	436	262682	12659	58	58223	2545	400	261256	12529	52	58088	2522	36	1426	130	6	135	23
Salida																		
La República. . .	**6676**	**2.930809**	**154519**	**3085**	**930182**	**50604**	**3582**	**2.827040**	**145485**	**1016**	**848744**	**43869**	**3094**	**103769**	**9034**	**2069**	**81438**	**6735**
Montevideo . . .	1470	296420	17055	1366	286247	16355	389	248389	13399	376	240955	12976	1081	48031	3656	990	45292	3579
Colonia	**1382**	**573539**	**32543**	**718**	**308114**	**16110**	**734**	**552586**	**30326**	**171**	**289856**	**14205**	**648**	**20953**	**2217**	**547**	**18258**	**1905**
Colonia p. d. . .	276	29596	2741	63	2386	241	165	26388	2356	—	—	—	111	3208	385	63	2386	241
Carmelo	165	5491	588	142	4143	501	—	—	—	—	—	—	165	5491	588	142	4143	501
Conchillas . . .	220	18992	2460	60	1146	115	155	18124	2347	2	398	20	65	868	113	58	748	95
Martín Chico . .	6	277	29	5	228	24	—	—	—	—	—	—	6	277	29	5	228	24
Nueva Palmira. .	586	508297	25575	359	298164	14995	388	499464	24742	164	289398	14173	198	8833	833	95	8766	822
Rosario	74	1233	175	62	1061	145	8	132	22	5	60	12	66	1101	153	157	1001	133
Sauce	55	9653	975	27	986	89	18	8478	859	—	—	—	37	1175	116	27	986	89
Maldonado . .	150	22757	2271	45	5250	601	120	21008	2126	34	4910	565	30	1749	145	11	340	36
Paysandú. . . .	**1090**	**539044**	**26980**	**294**	**53849**	**3083**	**536**	**526230**	**26103**	**83**	**46912**	**2681**	**554**	**12814**	**877**	**211**	**6937**	**402**
Paysandú p. d. .	1030	514735	25654	240	31620	1842	499	505299	24876	47	27659	1520	531	9436	778	193	3961	322
Casa Blanca . .	38	5410	327	37	5314	323	19	2338	243	19	2338	243	19	3072	84	18	2976	80
Nuevo Paysandú .	22	18899	999	17	16915	918	18	18593	984	17	16915	918	4	306	15	—	—	—
Rio Negro . . .	**1011**	**587455**	**30184**	**211**	**45605**	**2900**	**742**	**560440**	**29467**	**87**	**40937**	**2514**	**269**	**7015**	**717**	**124**	**4668**	**386**
Fray Bentos . .	827	546697	27894	121	39351	2221	631	541008	27343	62	35890	1981	196	5689	551	59	3461	240
Nuevo Berlín . .	184	20758	2290	90	6254	679	111	19432	2124	25	5047	533	73	1326	166	65	1207	146
Rocha (La Paloma)	67	5953	769	42	4432	487	47	4283	650	23	2852	374	20	1670	119	19	1580	113
Salto	434	266507	13147	199	201029	9526	262	262006	12818	182	200440	9481	172	4501	329	17	589	45
Soriano	**1072**	**659134**	**31570**	**210**	**25656**	**1542**	**752**	**652098**	**30596**	**60**	**21882**	**1073**	**320**	**7036**	**974**	**180**	**3774**	**469**
Mercedes. . . .	549	454221	21026	87	20575	1013	366	450672	20480	29	19465	839	183	3549	548	58	1110	174
Dolores	134	5337	573	101	3746	431	30	3211	269	28	2096	212	104	2126	304	73	1650	219
Soriano p. d. . .	389	199576	9969	22	1335	98	356	198215	9847	3	321	22	33	13618	122	19	1014	76

Digitized by Google

Movimiento de buques por procedencia y destino
(Mouvement de navires par provenance et destination)

Departamentos y puertos	Buques						Vapores						Veleros					
	Cargados y en lastre			Cargados			Cargados y en lastre			Cargados			Cargados y en lastre			Cargados		
	Núm.	Tons.	Trip	Núm	Tons.	Trip.	Núm.	Tons.	Trip.	Núm.	Tons.	Trip.	Núm.	Tons.	Trip.	Núm.	Tons.	Trip.
1	2	3	4	5	6	7	8	9	10	11	12	13	14	15	16	17	18	19
Entrada																		
La República. . .	**6776**	**2.939924**	**153385**	**3704**	**1.177688**	**62756**	**3615**	**2.839490**	**144469**	**1334**	**1.105142**	**55981**	**3161**	**100434**	**8916**	**2370**	**72546**	**6775**
Montevideo . . .	2024	1.331996	67569	1376	776604	39681	1432	1.307875	65347	862	756827	37763	592	24121	2222	514	19777	1918
Colonia	**1017**	**89717**	**7457**	**587**	**42467**	**2837**	**320**	**63058**	**5163**	**20**	**20482**	**892**	**697**	**26659**	**2294**	**567**	**21985**	**1945**
Colonia p. d. . .	89	3456	300	57	2743	219	1	5	2	—	—	—	88	3451	298	57	2743	219
Agraciada . . .	2	1078	45	1	58	7	2	1078	45	1	58	7	—	—	—	—	—	—
Carmelo	494	42927	4661	186	5325	607	295	36434	4002	2	55	8	199	6493	659	184	5270	599
Conchillas . .	54	1894	177	32	1338	122	3	597	25	2	398	21	51	1297	152	30	940	101
Martín Chico . .	1	45	4	—	—	—	—	—	—	—	—	—	1	45	4	—	—	—
Nueva Palmira. .	274	34791	1959	243	29102	1666	19	24944	1089	15	19971	856	255	9847	870	228	9131	810
Rosario	63	1117	150	34	748	86	—	—	—	—	—	—	63	1117	150	34	748	86
Sauce	40	4409	161	34	3153	130	—	—	—	—	—	—	40	4409	161	34	3153	130
Maldonado . . .	**76**	**14014**	**1177**	**68**	**8911**	**903**	**58**	**13126**	**1101**	**50**	**8135**	**836**	**18**	**888**	**76**	**16**	**776**	**67**
Maldonado p. d. .	71	7748	876	64	7035	792	53	6860	800	48	6259	725	18	888	76	16	776	67
Punta del Este. .	5	6266	301	2	1876	111	5	6266	301	2	1876	111	—	—	—	—	—	—
Paysandú. . . .	**736**	**59474**	**4611**	**517**	**19449**	**1698**	**161**	**42502**	**3522**	**55**	**8712**	**945**	**575**	**16972**	**1089**	**462**	**10737**	**753**
Paysandú p. d. .	451	56799	4316	249	16882	1425	157	42483	3514	54	8709	943	294	14316	802	195	8173	482
Arroyo Malo . .	28	171	29	27	170	28	—	—	—	—	—	—	28	171	29	27	170	28
» Negro . .	60	481	60	58	466	58	—	—	—	—	—	—	60	481	60	58	466	58
» Sacra . .	1	1	1	—	—	—	—	—	—	—	—	—	1	1	1	—	—	—
» San Franc.	55	233	39	54	230	37	1	3	2	—	—	—	54	230	37	54	230	37
Casa Blanca . .	8	816	24	6	803	20	3	16	6	1	3	2	5	800	18	5	800	18
Guaviyú	2	20	3	2	20	3	—	—	—	—	—	—	2	20	3	2	20	3
Nuevo Paysandú .	8	72	10	—	—	—	—	—	—	—	—	—	8	72	10	—	—	—
Queguay	123	881	129	121	878	127	—	—	—	—	—	—	123	881	129	121	878	127
Río Negro . . .	**310**	**26345**	**1565**	**147**	**7224**	**491**	**109**	**19233**	**989**	**11**	**1868**	**69**	**201**	**7112**	**576**	**136**	**5356**	**422**
Fray Bentos . .	214	24802	1346	103	6234	392	61	18641	866	10	1743	57	153	6161	480	93	4491	335
Nuevo Berlín . .	96	1543	219	44	990	99	48	592	123	1	125	12	48	951	96	43	865	87
Rocha (La Paloma)	81	7863	994	41	4109	495	60	6139	867	30	3209	428	21	1724	127	11	900	67
Salto	**1419**	**1.369879**	**65780**	**299**	**303980**	**14856**	**1237**	**1.365232**	**65394**	**273**	**303269**	**14798**	**182**	**4647**	**386**	**26**	**711**	**58**
San José	**527**	**11213**	**1253**	**442**	**8122**	**1045**	—	—	—	—	—	—	**527**	**11213**	**1253**	**442**	**8122**	**1045**
Puerto Flores . .	2	26	4	2	26	4	—	—	—	—	—	—	2	26	4	2	26	4
Santa Lucía . .	525	11187	1249	440	8096	1041	—	—	—	—	—	—	525	11187	1249	440	8096	1041
Soriano	**520**	**28564**	**2876**	**187**	**6432**	**691**	**237**	**22259**	**2081**	**32**	**2574**	**245**	**283**	**6305**	**795**	**155**	**3858**	**446**
Mercedes. . . .	326	22991	2224	44	1536	158	208	20061	1862	5	529	39	118	2930	362	39	1007	119
Dolores	142	4119	489	103	3650	402	28	2091	211	27	2045	206	114	2028	278	76	1605	196
Soriano p. d. . .	52	1454	163	40	1246	131	1	107	8	—	—	—	51	1347	155	40	1246	131
No especificados. .	66	859	103	42	390	59	1	66	5	1	66	5	65	793	98	41	324	54
Salida																		
La República. .	**6676**	**2.930809**	**154519**	**3085**	**930182**	**50604**	**3582**	**2.827040**	**145485**	**1016**	**848744**	**43869**	**3094**	**103769**	**9034**	**2069**	**81438**	**6735**
Montevideo . . .	2152	1.391350	71949	1032	385326	20909	1525	1.365657	69603	486	363256	18873	627	25693	2346	546	22070	2036
Colonia	**916**	**62407**	**6122**	**304**	**11172**	**1088**	**321**	**47536**	**4341**	**7**	**2159**	**51**	**595**	**14871**	**1781**	**297**	**9013**	**1037**
Colonia p. d. . .	92	2481	283	57	1532	186	4	144	12	3	24	6	88	2337	271	54	1508	180
Agraciada . .	1	1020	52	—	—	—	1	1020	52	—	—	—	—	—	—	—	—	—
Carmelo	508	41778	4588	132	4006	493	303	36661	3929	—	—	—	205	5117	659	132	4006	493
Conchillas . .	38	1573	150	24	1040	101	3	492	23	2	293	19	35	1081	127	22	747	82
Martín Chico . .	1	32	3	—	—	—	—	—	—	—	—	—	1	32	3	—	—	—
Nueva Palmira .	186	11466	781	49	1590	161	6	7325	293	—	—	—	180	4141	488	49	1590	161
Riachuelo . . .	1	45	2	—	—	—	—	—	—	—	—	—	1	45	2	—	—	—
Rosario	61	1154	142	25	496	62	—	—	—	—	—	—	61	1154	142	25	496	62
Sauce	28	2858	121	17	2508	85	4	1894	32	2	1842	26	24	964	89	15	666	59
Maldonado . . .	**64**	**15610**	**1140**	**58**	**9608**	**818**	**49**	**15088**	**1087**	**43**	**9088**	**765**	**15**	**522**	**53**	**15**	**522**	**53**
Maldonado p. d. .	56	6344	677	54	5154	596	41	5822	624	39	4632	543	15	522	53	15	522	53
Punta del Este. .	8	9266	463	4	4454	222	8	9266	463	4	4454	222	—	—	—	—	—	—

Digitized by Google

Movimiento de buques por procedencia y destino, por puertos y por banderas

Departamentos puertos y bander's	Buques						Vapores						Veleros					
	Cargados y en lastre			Cargados			Cargados y en lastre			Cargados			Cargados y en lastre			Cargados		
	Núm.	Tons.	Trip	Núm.	Tons.	Trip.	Núm.	Tons.	Trip.	Núm	Tons.	Trip.	Núm.	Tons.	Trip.	Núm	Tons.	Trip.
1	2	3	4	5	6	7	8	9	10	11	12	13	14	15	16	17	18	19
Salida																		
Paysandú. . . .	**704**	**58453**	**4185**	**264**	**30409**	**2064**	**148**	**31858**	**2809**	**69**	**11681**	**1246**	**556**	**24595**	**1356**	**195**	**18728**	**818**
Paysandú p. d. .	447	54492	3890	239	30151	2038	145	31778	2795	69	11681	1246	302	22714	1095	170	18470	792
Arroyo Barrancas	13	92	13	5	40	5	—	—	—	—	—	—	13	92	13	5	40	5
» Malo . .	17	92	17	—	—	—	—	—	—	—	—	—	17	92	17	—	—	—
» Negro. .	56	466	56	12	143	12	—	—	—	—	—	—	56	466	56	12	143	12
» S. Fran'co	18	96	19	—	—	—	1	3	2	—	—	—	17	93	17	—	—	—
Casa Blanca . .	6	147	18	1	1	1	2	77	12	—	—	—	4	70	6	1	1	1
Guaviyú	8	48	8	2	10	2	—	—	—	—	—	—	8	48	8	2	10	2
Nuevo Paysandú .	1	5	1	1	5	1	—	—	—	—	—	—	1	5	1	1	5	1
Paso Almirón . .	1	1	1	—	—	—	—	—	—	—	—	—	1	1	1	—	—	—
Queguay. . . .	37	1014	142	4	59	5	—	—	—	—	—	—	137	1014	142	4	59	5
Río Negro . . .	**245**	**27286**	**1411**	**95**	**7397**	**340**	**98**	**18268**	**948**	**1**	**125**	**10**	**147**	**9018**	**463**	**94**	**7272**	**330**
Fray Bentos . .	176	26292	1250	87	7202	318	54	17716	834	1	125	10	122	8576	416	86	7077	308
Nuevo Berlín . .	69	994	161	8	195	22	44	552	114	—	—	—	25	442	47	8	195	22
Rocha (La Paloma)	101	9766	1279	58	5674	750	72	7452	1112	40	4196	643	29	2314	167	18	1478	107
Salto	**1384**	**1.325785**	**64136**	**569**	**462217**	**22638**	**1123**	**1.318056**	**63434**	**334**	**455377**	**22013**	**261**	**7729**	**702**	**235**	**6840**	**625**
San José. . . .	**545**	**12351**	**1282**	**496**	**11565**	**1175**	—	—	—	—	—	—	**545**	**12351**	**1282**	**496**	**11565**	**1175**
Puerto Flores . .	2	26	4	2	26	4	—	—	—	—	—	—	2	26	4	2	26	4
Santa Lucía. . .	543	12325	1278	494	11539	1171	—	—	—	—	—	—	543	12325	1278	494	11539	1171
Soriano	**509**	**29405**	**2952**	**196**	**6702**	**803**	**246**	**23125**	**2151**	**36**	**2864**	**268**	**263**	**6280**	**801**	**160**	**3838**	**535**
Mercedes. . . .	324	23728	2286	98	3286	379	214	20771	1911	7	743	53	110	2957	375	91	2543	326
Dolores	139	4690	545	92	3326	409	32	2354	240	29	2121	215	107	2336	305	63	1205	194
Soriano p. d. . .	46	987	121	6	90	15	—	—	—	—	—	—	46	987	121	6	90	15
No especificados. .	56	396	83	13	112	19	—	—	—	—	—	—	56	396	83	13	112	19
Por banderas																		
Entrada																		
Todas banderas . .	**6776**	**2.939924**	**153385**	**3704**	**1.177688**	**62756**	**3615**	**2.839490**	**144469**	**1334**	**1.105142**	**55981**	**3161**	**100434**	**8916**	**2370**	**72546**	**6775**
Uruguaya . . .	3537	653196	41591	2413	324387	22607	1143	585955	34737	580	272868	17242	2394	67241	6854	1833	51519	5365
Argentina . . .	3007	2.182921	103182	1209	813317	37746	2289	2.162119	101399	703	800260	36504	718	20802	1783	506	13057	1242
Boliviana . . .	31	827	81	21	578	50	—	—	—	—	—	—	31	827	81	21	578	50
Brasileña. . . .	152	78665	8052	36	20608	2053	152	78665	8052	36	20608	2053	—	—	—	—	—	—
Dinamarquesa. .	1	255	8	—	—	—	—	—	—	—	—	—	1	255	8	—	—	—
Holandesa . . .	3	2452	49	3	2452	49	2	1663	33	2	1663	33	1	789	16	1	789	16
Inglesa	27	10087	220	13	9743	149	27	10087	220	13	9743	149	—	—	—	—	—	—
Italiana	10	6619	120	6	4630	72	2	1001	28	—	—	—	8	5618	92	6	4630	72
Noruega	5	3694	58	2	1655	22	—	—	—	—	—	—	5	3694	58	2	1655	22
Sueca.	3	1208	24	1	318	8	—	—	—	—	—	—	3	1208	24	1	318	8
Salida																		
Todas banderas . .	**6676**	**2.930809**	**154519**	**3085**	**930182**	**50604**	**3582**	**2.827040**	**145485**	**1016**	**848744**	**43869**	**3094**	**103769**	**9034**	**2069**	**81438**	**6735**
Uruguaya . . .	3465	677855	42607	2112	258989	18494	1162	613952	35901	475	208430	13335	2303	63903	6706	1637	50559	5159
Argentina . . .	2984	2.158872	103830	896	634742	29933	2262	2.138639	101990	517	621976	28785	722	20233	1840	379	12766	1148
Boliviana . . .	33	854	90	20	513	60	—	—	—	—	—	—	33	854	90	20	513	60
Brasileña . . .	136	72413	7508	23	16512	1726	136	72413	7508	23	16512	1726	—	—	—	—	—	—
Dinamarquesa. .	1	255	8	1	255	8	—	—	—	—	—	—	1	255	8	1	255	8
Inglesa	24	3174	105	3	2964	42	22	2036	86	1	1826	23	2	1138	19	2	1138	19
Italiana	18	10271	214	17	9807	204	—	—	—	—	—	—	18	10271	214	17	9807	204
Norteamericana .	2	1160	21	2	1160	21	—	—	—	—	—	—	2	1160	21	2	1160	21
Noruega	10	5001	108	9	4622	100	—	—	—	—	—	—	10	5001	108	9	4622	100
Rusa	1	299	8	1	299	8	—	—	—	—	—	—	1	299	8	1	299	8
Sueca.	2	655	20	1	319	8	—	—	—	—	—	—	2	655	20	1	319	8

Digitized by Google

Digitized by Google

NAVEGACIÓN INTERIOR EN EL PUERTO DE MONTEVIDEO

(Navigation intérieure dans le port de Montévidéo)

1908

Digitized by Google

Digitized by Google

NAVEGACION INTERIOR EN EL PUERTO DE MONTEVIDEO (1908)

(Navigation intérieure dans le port de Montévidéo)

Movimiento de buques por procedencia, destino y banderas

(Mouvement de navires par provenance destination et pavillons)

epartamentos y puertos	Buques						Vapores						Veleros					
	Cargados y en lastre			Cargados			Cargados y en lastre			Cargados			Cargados y en lastre			Cargados		
	Núm.	Tons.	Trip	Núm.	Tons.	Trip.	Núm.	Tons.	Trip.	Núm.	Tons.	Trip	Núm.	Tons.	Trip.	Núm.	Tons.	Trip.
1	2	3	4	5	6	7	8	9	10	11	12	13	14	15	16	17	18	19
Por procedencia y destino																		
Entrada																		
República. . .	1455	284157	16738	1340	271947	16029	382	245559	13187	367	238255	12757	1073	38598	3551	973	33692	3272
lonia	345	16070	1466	339	14920	1412	3	1277	56	2	257	18	342	14793	1410	337	14663	1394
onia p. d. . .	31	2002	144	30	1967	141	—	—	—	—	—	—	31	2002	144	30	1967	141
aciada . . .	2	1078	45	1	58	7	2	1078	45	1	58	7	—	—	—	—	—	—
melo	106	3482	419	106	3482	419	—	—	—	—	—	—	106	3482	419	106	3482	419
chillas . . .	27	947	103	25	899	96	1	199	11	1	199	11	26	748	92	24	700	85
va Palmira	134	7102	610	133	7060	606	—	—	—	—	—	—	134	7102	610	133	7060	606
ario	16	345	45	16	345	45	—	—	—	—		—	16	345	45	16	345	45
ce	29	1114	100	28	1109	98	—	—	—	—	—	—	29	1114	100	28	1109	98
ldonado . . .	76	14014	1177	66	8911	903	58	13126	1101	50	8135	836	18	888	76	16	776	67
donado p. d. .	71	7748	876	64	7035	792	53	6860	800	48	6259	725	18	888	76	16	776	67
ta del Este. .	5	6266	301	2	1876	111	5	6266	301	2	1876	111	—	—	—	—	—	—
ysandú. . . .	87	10184	919	83	8789	863	48	6591	738	46	6213	700	39	3593	181	37	2576	163
Negro . . .	63	6107	324	59	5635	297	4	1753	48	2	1663	33	59	4354	276	57	3972	264
y Bentos . .	51	5705	281	48	5262	258	4	1753	48	2	1663	33	47	3952	233	46	3599	225
vo Berlín . .	12	402	43	11	373	39	—	—	—	—	—	—	12	402	43	11	373	39
ha(La Paloma)	42	4199	501	41	4109	495	30	3209	428	30	3209	428	12	990	73	11	900	67
to.	216	217331	10603	211	216422	10519	207	217029	10571	205	216204	10497	9	302	32	6	218	22
José. . . .	527	11213	1253	442	8122	1045	—	—	—	—	—	—	527	11213	1253	442	8122	1045
to Flores . .	2	26	4	2	26	4	—	—	—	—	—	—	2	26	4	2	26	4
a Lucía . .	525	11187	1249	440	8096	1041	—	—	—	—	—	—	525	11187	1249	440	8096	1041
lano	99	5039	495	99	5039	495	32	2574	245	32	2574	345	67	2465	250	67	2465	250
cedes. . . .	29	1291	127	29	1291	127	5	529	39	5	529	39	24	762	88	24	762	88
res	53	2804	297	53	2804	297	27	2045	206	27	2045	206	26	759	91	26	759	91
ano p. d. . .	17	944	71	17	944	71	—	—	—	—	—	—	17	944	71	17	944	71
Salida																		
República. . .	1470	296420	17055	1366	286247	16355	389	248389	13399	376	240955	12976	1081	49031	3656	990	45292	3379
onia	264	11733	1074	233	9743	913	3	2940	84	2	1920	32	261	8793	990	231	7823	881
onia p. d. . .	33	1366	136	31	1273	127	—	—	—	—	—	—	33	1366	136	31	1273	127
aciada . . .	1	1020	52	—	—	—	1	1020	52	—	—	—	—	—	—	—	—	—
melo	114	3720	451	110	3577	437	—	—	—	—	—	—	114	3720	451	110	3577	437
chillas . . .	22	932	98	22	799	87	1	94	9	1	94	9	21	838	89	21	705	78
va Palmira .	53	1453	185	34	1180	120	—	—	—	—	—	—	53	1453	185	34	1180	130
ario	23	584	60	21	438	53	—	—	—	—	—	—	23	584	60	21	438	53
ce	18	2658	92	15	2476	79	1	1826	23	1	1826	23	17	832	69	14	650	56
ldonado . . .	64	15810	1140	58	9808	818	49	15088	1087	43	9086	765	15	522	53	15	522	53
donado p. d. .	56	6344	677	54	5154	596	41	5822	624	39	4632	543	15	522	53	15	522	53
ta del Este .	8	9266	463	4	4454	222	8	9266	463	4	4454	222	—	—	—	—	—	—
ysandú. . . .	112	19150	1124	109	18889	1106	48	6412	699	46	6183	685	64	12738	425	63	12706	421
Negro . . .	24	6324	197	21	5794	179	—	—	—	—	—	—	24	6324	197	21	5794	179
y Bentos . .	21	6189	181	19	5691	167	—	—	—	—	—	—	21	6189	181	19	5691	167
vo Berlín . .	3	135	16	2	103	12	—	—	—	—	—	—	3	135	16	2	103	12

Digitized by Google

Movimiento de buques por procedencia y destino, por puertos y por banderas

Departamentos y puertos	Buques						Vapores						Veleros					
	Cargados y en lastre			Cargados			Cargados y en lastre			Cargados			Cargados y en lastre			Cargados		
	Núm.	Tons.	Trip	Núm	Tons.	Trip.	Núm	Tons.	Trip.	Núm.	Tons.	Trip.	Núm	Tons.	Trip	Núm	Tons.	Trip
1	2	3	4	5	6	7	8	9	10	11	12	13	14	15	16	17	18	19
Por procedencia y destino																		
Salida																		
Rocha (La Paloma) .	61	5698	752	56	5431	718	40	4026	632	38	3953	611	21	1672	120	18	1478	10
Salto	265	219560	10847	264	219470	10839	212	216995	10620	212	216995	10620	53	2565	227	52	2475	21
San José	545	12351	1282	496	11505	1175	—	—	—	—	—	—	545	12351	1282	496	11563	117
Puerto Flotes . .	2	26	4	2	26	4	—	—	—	—	—	—	2	26	4	2	26	
Santa Lucía . .	543	12325	1278	494	11539	1171	—	—	—	—	—	—	543	12325	1278	494	11539	117
Soriano . . .	132	5954	633	126	5707	601	37	2928	277	35	2818	263	95	3026	356	91	2889	33
Mercedes. . . .	68	2799	286	67	2770	282	7	743	53	7	743	53	61	2056	233	60	2027	22
Dolores	63	3124	343	58	2906	315	30	2185	224	28	2075	210	33	939	119	30	831	10
Soriano p. d. . .	1	31	4	1	31	4	—	—	—	—	—	—	1	31	4	1	31	
No especificados . .	3	40	6	3	40	6	—	—	—	—	—	—	3	40	6	3	40	
Por banderas																		
Entrada																		
Todas banderas . .	1455	284157	16738	1340	271947	16029	982	245559	13187	967	238255	12757	1673	38598	3551	873	33692	37
Uruguaya . . .	1172	85842	7315	1071	81551	6980	193	55512	4191	186	54673	4099	979	30330	3124	885	26878	28
Argentina . . .	252	184600	8532	246	178865	8280	173	180338	8206	167	174603	7954	79	4262	326	79	4262	3
Boliviana . . .	8	216	26	5	132	16	—	—	—	—	—	—	8	216	26	5	132	
Brasileña . . .	13	7832	725	12	7316	671	13	7832	725	12	7316	679	—	—	—	—	—	—
Holandesa . . .	3	2452	49	3	2452	49	2	1663	33	2	1663	33	1	789	16	1	789	
Inglesa	1	214	32	—	—	—	1	214	32	—	—	—	—	—	—	—	—	
Italiana	1	771	14	1	771	14	—	—	—	—	—	—	1	771	14	1	771	
Noruega. . . .	2	1022	21	1	542	11	—	—	—	—	—	—	2	1022	21	1	542	
Sueca.	3	1208	24	1	318	8	—	—	—	—	—	—	3	1208	24	1	318	
Salida																		
Todas banderas . .	1470	296420	17055	1366	286247	16355	989	248389	13399	976	240955	12976	1681	48031	3656	990	45292	3
Uruguaya . . .	1163	88875	7540	1071	84540	7133	203	60358	4875	195	57875	4406	960	28517	2965	876	26665	27
Argentina . . .	258	185184	8601	247	179810	8318	175	181045	8268	170	176094	8014	83	4139	333	77	3716	3
Boliviana . . .	8	206	25	8	206	25	—	—	—	—	—	—	8	206	25	8	206	
Brasileña . . .	10	5160	533	10	5160	533	10	5160	533	10	5160	533	—	—	—	—	—	
Dinamarquesa. .	1	255	8	1	255	8	—	—	—	—	—	—	1	255	8	1	255	
Inglesa	2	2395	33	2	2395	33	1	1826	23	1	1826	23	1	569	10	1	569	
Italiana	16	8525	189	15	8061	179	—	—	—	—	—	—	16	8525	189	15	8061	1
Norteamericana	1	580	10	1	580	10	—	—	—	—	—	—	1	580	10	1	580	
Noruega	9	4622	100	9	4622	100	—	—	—	—	—	—	9	4622	100	9	4622	1
Rusa.	1	299	8	1	299	8	—	—	—	—	—	—	1	299	8	1	299	
Sueca	1	319	8	1	319	8	—	—	—	—	—	—	1	319	8	1	319	

Digitized by Google

NAVEGACIÓN INTERIOR EN LOS DEMÁS PUERTOS DE LA REPÚBLICA

(Navigation intérieure dans les autres ports de la République)

1908

Digitized by Google

Digitized by Google

Navegación interior en los demás puertos de la República (1908)
(Navigation intérieure dans les autres ports de la République)

Movimiento de buques por procedencia y destino, por puertos y por banderas
(Mouvement de navires par provenance et destination, par ports et par pavillons)

Procedencia, destino y bandera	Buques						Vapores						Veleros					
	Cargados y en lastre			Cargados			Cargados y en lastre			Cargados			Cargados y en lastre			Cargados		
	Núm.	Tons.	Trip	Núm	Tons.	Trip.	Núm.	Tons.	Trip.	Núm	Tons.	Trip.	Núm.	Tons.	Trip	Núm	Tons.	Trip.
1	2	3	4	5	6	7	8	9	10	11	12	13	14	15	16	17	18	19

COLONIA

Por puertos

Entrada

Colonia	1371	563155	32595	475	233271	12206	740	540917	30583	140	220733	11049	631	22238	2012	335	12538	1157
Colonia p. d. . .	302	35729	3053	76	5802	347	167	27151	2525	1	10	5	135	8578	528	75	5792	342
Carmelo	188	5828	665	118	3579	430	—	—	—	—	—	—	188	5828	665	118	3579	430
Conchillas . . .	214	19136	2489	59	1297	152	149	18144	2347	6	521	31	65	992	142	53	776	121
Martín Chico . .	5	276	23	—	—	—	—	—	—	—	—	—	5	276	23	—	—	—
Nueva Palmira .	536	479096	25064	177	210279	10868	388	475655	24655	116	208597	10684	148	3441	409	61	1682	184
Rosario	59	914	144	24	510	62	5	94	13	3	69	8	54	820	131	21	441	54
Sauce	67	22176	1157	21	11804	347	31	19873	1043	14	11536	321	36	2303	114	7	268	26

Salida

Colonia	1382	573539	32543	718	308114	16110	734	552586	30326	171	289856	14205	648	20953	2217	547	18258	1905
Colonia p. d. . .	276	29596	2741	63	2386	241	165	26388	2356	—	—	—	111	3208	385	63	2386	241
Carmelo	165	5491	588	142	4143	501	—	—	—	—	—	—	165	5491	588	142	4143	501
Conchillas . . .	220	18992	2460	60	1146	115	155	18124	2347	2	398	20	65	868	113	58	748	95
Martín Chico .	6	277	29	5	228	24	—	—	—	—	—	—	6	277	29	5	228	24
Nueva Palmira .	586	508297	25575	359	298164	14995	338	499464	24742	164	289398	14173	198	8833	833	195	8766	822
Rosario	74	1233	175	62	1061	145	—	132	22	5	60	12	66	1101	153	57	1001	133
Sauce	55	9653	975	27	986	89	18	8478	859	—	—	—	37	1175	116	27	986	89

Por procedencia y destino

Entrada

La República. . .	1371	563155	32595	475	233271	12206	740	540917	30583	140	220733	11049	631	22238	2012	335	12538	1157
Montevideo . . .	595	290133	15885	389	194315	10028	253	277577	14691	111	184826	9036	337	12556	1194	278	9489	992
Colonia	424	42226	4354	28	2317	91	295	36420	3994	2	55	8	129	5806	360	26	2262	83
Colonia p. d. . .	35	713	86	5	75	12	1	5	2	—	—	—	34	708	84	5	75	12
Carmelo	313	36776	4055	12	232	40	293	36216	3988	2	55	8	20	561	67	10	177	32
Conchillas . . .	24	554	56	4	46	8	1	199	4	—	—	—	23	355	52	4	46	8
Martín Chico . .	1	45	4	—	—	—	—	—	—	—	—	—	1	45	4	—	—	—
Nueva Palmira .	13	606	36	2	40	4	—	—	—	—	—	—	13	606	36	2	40	4
Rosario	31	393	68	2	24	4	—	—	—	—	—	—	31	393	68	2	24	4
Sauce	7	3138	49	3	1900	23	—	—	—	—	—	—	7	3138	49	3	1900	23
Paysandú . . .	79	8726	889	23	2498	241	20	6944	714	4	2049	193	59	1782	175	19	449	48
Río Negro (F. Bent.)	26	1875	120	11	324	32	1	1184	48	—	—	—	25	691	72	11	324	32
Salto	202	219501	11236	23	33803	1812	166	218792	11136	23	33803	1812	36	709	100	—	—	—
Soriano	43	664	106	1	14	2	—	—	—	—	—	—	43	664	106	1	14	2
Mercedes. . . .	15	286	41	—	—	—	—	—	—	—	—	—	15	286	41	—	—	—
Dolores	28	378	65	1	14	2	—	—	—	—	—	—	28	378	65	1	14	2
No especific. . .	2	30	5	—	—	—	—	—	—	—	—	—	2	30	5	—	—	—

Salida

La República. . .	1382	573539	32543	718	308114	16110	734	552586	30326	171	289856	14205	648	20953	2217	547	18258	1903
Montevideo . . .	612	243935	13306	410	74720	4393	224	229899	11918	44	61340	3086	388	14036	1388	366	13380	1307
Colonia	411	38396	4206	38	546	90	309	36859	3945	4	40	9	102	1537	261	34	506	81
Colonia p. d. . .	35	371	74	24	214	49	3	24	6	3	24	6	32	347	68	21	190	43
Carmelo	314	36787	3969	5	116	15	302	36568	3926	—	—	—	12	219	43	5	116	15
Conchillas . . .	15	442	42	1	42	4	1	199	4	—	—	—	14	243	38	1	42	4
Martín Chico . .	1	32	3	—	—	—	—	—	—	—	—	—	1	32	3	—	—	—
Nueva Palmira. .	11	271	37	2	84	7	—	—	—	—	—	—	11	271	37	2	84	7
Riachuelo . . .	1	45	2	—	—	—	—	—	—	—	—	—	1	45	2	—	—	—
Rosario	25	293	53	4	58	9	—	—	—	—	—	—	25	293	53	4	58	9
Sauce	9	155	26	2	32	6	3	68	9	1	16	3	6	87	17	1	16	3

Digitized by Google

Movimiento de buques por procedencia y destino, por puertos y por banderas

Procedencia, destino y bandera	Buques						Vapores						Veleros					
	Cargados y en lastre			Cargados			Cargados y en lastre			Cargados			Cargados y en lastre			Cargados		
	Núm.	Tons.	Trip.	Núm.	Tons.	Trip	Núm.	Tons.	Trip.	Núm	Tons.	Trip.	Núm.	Tons.	Trip.	Núm.	Tons.	Trip.
1	2	3	4	5	6	7	8	9	10	11	12	13	14	15	16	17	18	19
COLONIA																		
Por procedencia y destino																		
Salida																		
Paysandú	80	9744	942	69	7063	723	26	6818	700	18	4933	501	54	2926	242	51	2130	222
Río Negro	15	322	46	13	272	38	—	—	—	—	—	—	15	322	46	13	272	38
Fray Bentos	14	293	43	12	243	35	—	—	—	—	—	—	14	293	43	12	243	35
Nuevo Berlín	1	29	3	1	29	3	—	—	—	—	—	—	1	29	3	1	29	3
Salto	239	280567	13944	165	225079	10782	174	278887	13752	105	223543	10609	65	1670	192	60	1536	173
Soriano	25	585	99	23	434	84	1	123	11	—	—	—	24	462	88	23	434	84
Mercedes	13	241	45	13	241	45	—	—	—	—	—	—	13	241	45	13	241	45
Dolores	11	359	52	9	188	37	1	123	11	—	—	—	10	216	41	9	188	37
Soriano p. d.	1	5	2	1	5	2	—	—	—	—	—	—	1	5	2	1	5	2
Por banderas																		
Entrada																		
Todas banderas	1371	563155	32596	475	233271	12206	740	540917	30583	140	220733	11049	631	22238	2012	335	12538	1157
Uruguaya	613	136428	8883	336	93333	5703	148	121923	6862	66	84058	4740	465	14505	1521	270	9275	963
Argentina	692	386761	21377	122	122171	5705	537	382285	20946	60	120820	5533	155	4476	431	62	1311	172
Boliviana	8	193	23	1	28	2	—	—	—	—	—	—	8	193	23	1	28	2
Brasileña	49	26196	2638	9	6192	651	49	26196	2638	9	6192	651	—	—	—	—	—	—
Inglesa	5	9663	125	5	9663	125	5	9663	125	5	9663	125	—	—	—	—	—	—
Italiana	2	1621	21	1	771	9	1	850	12	—	—	—	1	771	9	1	771	9
Noruega	2	2293	28	1	1113	11	—	—	—	—	—	—	2	2293	28	1	1113	11
Salida																		
Todas banderas	1382	573539	32543	718	308114	16110	734	552586	30326	171	289856	14205	648	20953	2217	547	18258	1905
Uruguaya	633	147889	8753	486	95712	5771	172	133015	7111	80	82250	4327	461	14874	1642	406	13462	1444
Argentina	691	399027	21042	217	205419	9600	516	393255	20502	87	200398	9171	175	5772	540	130	4521	429
Boliviana	12	307	35	11	275	32	—	—	—	—	—	—	12	307	35	11	275	32
Brasileña	46	26316	2713	4	6708	707	46	26316	2713	4	6708	707	—	—	—	—	—	—
COLONIA p. d.																		
Por procedencia y destino																		
Entrada																		
La República	302	35729	3053	76	5802	347	167	27151	2525	1	70	5	135	8578	528	75	5792	342
Montevideo	83	8374	729	65	3784	306	9	4138	387	—	—	—	74	4236	342	65	3784	306
Colonia	209	22216	1807	10	2004	39	149	18369	1661	1	10	5	51	3847	146	9	1994	34
Carmelo	152	18258	1668	4	50	11	148	18170	1657	1	10	5	4	88	11	3	40	6
Conchillas	18	431	39	2	20	4	1	199	4	—	—	—	17	232	35	2	26	4
Nueva Palmira	5	225	18	1	30	2	—	—	—	—	—	—	5	225	18	1	30	2
Rosario	22	238	45	1	14	2	—	—	—	—	—	—	22	238	45	1	14	2
Sauce	3	3064	37	2	1884	20	—	—	—	—	—	—	3	3064	37	2	1884	20
Paysandú	6	1288	124	—	—	—	2	1032	106	—	—	—	4	256	18	—	—	—
Río Negro (F. Btos.)	2	187	11	—	—	—	—	—	—	—	—	—	2	187	11	—	—	—
Salto	8	3626	373	—	—	—	7	3612	371	—	—	—	1	14	2	—	—	—
Soriano (Dolores)	2	31	7	1	14	2	—	—	—	—	—	—	2	31	7	1	14	—
No especificados	1	7	2	—	—	—	—	—	—	—	—	—	1	7	2	—	—	—

Digitized by Google

Movimiento de buques por procedencia y destino, por puertos y por banderas

Procedencia, destino y bandera	Buques						Vapores						Veleros					
	Cargados y en lastre			Cargados			Cargados y en lastre			Cargados			Cargados y en lastre			Cargados		
	Núm	Tons.	Trip	Núm	Tons.	Trip.	Núm	Tons.	Trip	Núm.	Tons.	Trip	Núm	Tons.	Trip	Núm.	Tons.	Trip.
1	2	3	4	5	6	7	8	9	10	11	12	13	14	15	16	17	18	19
COLONIA p. d.																		
Por procedencia y destino																		
Salida																		
La República. . .	276	29596	2741	63	2386	241	165	26388	2356	—	—	—	111	3208	385	63	2386	241
Montevideo . . .	48	4335	441	39	1610	158	5	2580	265	—	—	—	43	1755	176	39	1610	158
Colonia	193	19804	1733	2	83	9	151	19164	1614	—	—	—	42	640	119	2	83	9
Carmelo	155	19077	1635	2	83	9	150	18965	1610	—	—	—	5	112	25	2	83	9
Conchillas . . .	11	332	30	—	—	—	1	199	4	—	—	—	10	133	26	—	—	—
Nueva Palmira. .	7	163	25	—	—	—	—	—	—	—	—	—	7	163	25	—	—	—
Riachuelo . . .	1	45	2	—	—	—	—	—	—	—	—	—	1	45	2	—	—	—
Rosario	17	157	34	—	—	—	—	—	—	—	—	—	17	157	34	—	—	—
Sauce	2	30	7	—	—	—	—	—	—	—	—	—	2	30	7	—	—	—
Paysandú. . . .	16	1566	156	13	492	46	2	1032	106	—	—	—	14	534	50	13	492	46
R. Negro (F. Bent.)	2	45	8	2	45	8	—	—	—	—	—	—	2	45	8	2	45	8
Salto	16	3806	397	6	116	14	7	3612	371	—	—	—	9	194	26	6	116	14
Soriano (Dolores)	1	40	6	1	40	6	—	—	—	—	—	—	1	40	6	1	40	6
Por banderas																		
Entrada																		
Todas banderas . .	302	35729	3053	76	5802	347	167	27151	2525	1	10	5	135	8578	528	75	5792	342
Uruguaya . . .	88	4693	392	69	3828	317	2	20	10	1	10	5	86	4673	382	68	3818	312
Argentina . . .	194	19200	1765	5	90	10	148	18359	1656	—	—	—	46	841	109	5	90	10
Brasileña. . . .	17	8772	859	—	—	—	17	8772	859	—	—	—	—	—	—	—	—	—
Italiana	1	771	9	1	771	9	—	—	—	—	—	—	1	771	9	1	771	9
Noruega	2	2293	28	1	1113	11	--	—	—	—	—	—	2	2293	28	1	1113	11
Salida																		
Todas banderas . .	276	29596	2741	63	2386	241	165	26388	2356	—	—	—	111	3208	385	63	2386	241
Uruguaya . . .	70	2469	283	49	1962	200	—	—	—	—	—	—	70	2469	283	49	1962	200
Argentina . . .	192	19903	1716	14	424	41	151	19164	1614	—	—	—	41	739	102	14	424	41
Brasileña . . .	14	7224	742	—	—	—	14	7224	742	—	—	—	—	—	—	—	—	—
CARMELO																		
Por procedencia y destino																		
Entrada																		
La República. . .	188	5828	665	118	3579	430	—	—	—	—	—	—	188	5828	665	118	3579	430
Montevideo . . .	123	4072	488	97	3092	377	—	—	—	—	—	—	123	4072	488	97	3092	377
Colonia	20	611	51	6	63	12	—	—	—	—	—	—	20	611	51	6	63	12
Colonia p d . .	4	58	10	2	23	4	—	—	—	—	—	—	4	58	10	2	23	4
Conchillas . .	5	88	13	2	20	4	—	—	—	—	—	—	5	88	13	2	20	4
Martín Chico . .	1	45	4	—	—	—	—	—	—	—	—	—	1	45	4	—	—	—
Nueva Palmira .	8	381	18	1	10	2	—	—	—	—	—	—	8	381	18	1	10	2
Rosario	1	10	2	1	10	2	—	—	—	—	—	—	1	10	2	1	10	2
Sauce.	1	29	4	—	—	—	—	—	—	—	—	—	1	29	4	—	—	—
Paysandú. . . .	14	353	36	5	105	11	—	—	—	—	—	—	14	353	36	5	105	11
R. Negro (F. Bent.)	15	408	43	10	319	30	—	—	—	—	—	—	15	408	43	10	319	30
Salto	12	309	34	—	—	—	—	—	—	—	—	—	12	309	34	—	—	—
Soriano . . .	3	52	10	—	—	—	—	—	—	—	—	—	3	52	10	--	—	—
Mercedes. . .	1	32	3	—	—	—	—	—	—	—	—	—	1	32	3	—	—	—
Dolores	2	20	7	—	—	—	—	—	—	—	—	—	2	20	7	—	—	—
No especificados. .	1	23	3	--	—	—	—	—	—	—	—	—	1	23	3	—	—	—

Digitized by Google

Movimiento de buques por procedencia y destino, por puertos y por banderas

Procedencia, destino y bandera	Buques						Vapores						Veleros					
	Cargados y en lastre			Cargados			Cargados y en lastre			Cargados			Cargados y en lastre			Cargados		
	Núm	Tons.	Trip	Núm	Tons.	Trip	Núm	Tons.	Trip	Núm	Tons.	Trip.	Núm	Tons	Trip	Núm	Tons.	Trip.
1	2	3	4	5	6	7	8	9	10	11	12	13	14	15	16	17	18	19
CARMELO																		
Por procedencia y destino																		
Salida																		
La República. . .	165	5491	588	142	4143	501	—	—	—	—	—	—	165	5491	588	142	4143	501
Montevideo . . .	109	3439	417	96	3022	367	—	—	—	—	—	—	109	3439	417	96	3022	367
Colonia	9	146	21	3	31	7	—	—	—	—	—	—	9	146	21	3	31	7
Colonia p. d. . .	5	70	11	2	23	5	—	—	—	—	—	—	5	70	11	2	23	5
Conchillas . . .	3	68	8	—	—	—	—	—	—	—	—	—	3	68	8	—	—	—
Rosario	1	8	2	1	8	2	—	—	—	—	—	—	1	8	2	1	8	2
Paysandú. . . .	15	1079	56	13	325	40	—	—	—	—	—	—	15	1079	56	13	325	40
R.Negro (F.Bentos)	8	180	22	7	150	18	—	—	—	—	—	—	8	180	22	7	150	18
Salto	22	624	63	21	592	60	—	—	—	—	—	—	22	624	63	21	592	60
Soriano (Dolores).	2	23	9	2	23	9	—	—	—	—	—	—	2	23	9	2	23	9
Por banderas																		
Entrada																		
Todas banderas . .	188	5828	665	118	3579	430	—	—	—	—	—	—	188	5828	665	118	3579	430
Uruguaya . . .	149	4452	538	92	2805	348	—	—	—	—	—	—	149	4452	538	92	2805	348
Argentina . . .	37	1312	121	26	774	82	—	—	—	—	—	—	37	1312	121	26	774	82
Boliviana . . .	2	64	6	—	—	—	—	—	—	—	—	—	2	64	6	—	—	—
Salida																		
Todas banderas . .	165	5491	588	142	4143	501	—	—	—	—	—	—	165	5491	588	142	4143	501
Uruguaya . . .	117	3405	427	101	2898	366	—	—	—	—	—	—	117	3405	427	101	2898	366
Argentina . . .	44	1958	150	38	1149	127	—	—	—	—	—	—	44	1958	150	38	1149	127
Boliviana . . .	4	128	11	3	96	8	—	—	—	—	—	—	4	128	11	3	96	8
CONCHILLAS																		
Por procedencia y destino																		
Entrada																		
La República. . .	214	19136	2489	59	1297	152	149	18144	2347	6	521	31	65	992	142	53	776	121
Montevideo . . .	61	1157	143	54	1035	132	5	322	21	5	322	21	56	835	122	49	713	111
Colonia	152	17780	2336	4	63	10	143	17623	2316	—	—	—	9	157	20	4	63	10
Colonia p. d. . .	4	86	10	2	38	6	—	—	—	—	—	—	4	86	10	2	38	6
Carmelo	148	17694	2326	2	25	4	143	17623	2316	—	—	—	5	71	10	2	25	4
Paysandú. . . .	1	199	10	1	199	10	1	199	10	1	199	10	—	—	—	—	—	—
Salida																		
La República. . .	220	18992	2460	60	1146	115	155	18124	2347	2	398	20	65	868	113	58	748	95
Montevideo . . .	58	873	99	57	858	97	1	199	10	1	199	10	57	674	89	56	659	87
Colonia	158	17695	2330	1	15	2	152	17603	2316	—	—	—	6	92	14	1	15	2
Colonia p. d. . .	2	25	5	—	—	—	—	—	—	—	—	—	2	25	5	—	—	—
Carmelo	155	17638	2322	1	15	2	152	17603	2316	—	—	—	3	35	6	1	15	2
Martín Chico . .	1	32	3	—	—	—	—	—	—	—	—	—	1	32	3	—	—	—
Paysandú. . . .	2	273	16	2	273	16	1	199	10	1	199	10	1	74	6	1	74	6
Soriano (Dolores).	2	151	15	—	—	—	1	123	11	—	—	—	1	28	4	—	—	—

Digitized by Google

Movimiento de buques por procedencia y destino, por puertos y por banderas

Procedencia, destino y bandera	Buques						Vapores						Veleros					
	Cargados y en lastre			Cargados			Cargados y en lastre			Cargados			Cargados y en lastre			Cargados		
	Núm	Tons.	Trip	Núm	Tons.	Trip	Núm	Tons.	Trip	Núm	Tons.	Trip	Núm	Tons.	Trip.	Núm.	Tons.	Trip.
1	2	3	4	5	6	7	8	9	10	11	12	13	14	15	16	17	18	19
CONCHILLAS																		
Por banderas																		
Entrada																		
Todas banderas .	214	19136	2489	59	1297	152	149	18144	2347	6	521	31	65	992	142	53	776	121
Uruguaya .	50	1169	125	39	963	106	5	322	21	5	322	21	45	847	104	34	641	85
Argentina . . .	164	17967	2364	20	334	46	144	17822	2326	1	199	10	20	145	38	19	135	36
Salida																		
Todas banderas .	220	18992	2460	60	1146	115	155	18124	2347	2	398	20	65	868	113	58	748	95
Uruguaya . . .	59	891	108	55	693	88	1	123	11	—	—	—	58	768	97	55	693	88
Argentina . . .	161	18101	2352	5	453	27	154	18001	2336	2	398	20	7	100	16	3	55	7
MARTIN CHICO																		
Por procedencia y destino																		
Entrada																		
La República. . .	5	276	23	—	—	—	—	—	—	—	—	—	5	276	23	—	—	—
Montevideo . . .	1	48	5	—	—	—	—	—	—	—	—	—	1	48	5	—	—	—
Colonia	4	228	18	—	—	—	—	—	—	—	—	—	4	228	18	—	—	—
Carmelo	3	193	14	—	—	—	—	—	—	—	—	—	3	193	14	—	—	—
Conchillas . . .	1	35	4	—	—	—	—	—	—	—	—	—	1	35	4	—	—	—
Salida																		
La República. . .	6	277	29	5	228	24	—	—	—	—	—	—	6	277	29	5	228	24
Montevideo . . .	3	138	15	3	138	15	—	—	—	—	—	—	3	138	15	3	138	15
Colonia	2	91	9	1	42	4	—	—	—	—	—	—	2	91	9	1	42	4
Carmelo	1	49	5	—	—	—	—	—	—	—	—	—	1	49	5	—	—	—
Conchillas . . .	1	42	4	1	42	4	—	—	—	—	—	—	1	42	4	1	42	4
Paysandú . . .	1	48	5	1	48	5	—	—	—	—	—	—	1	48	5	1	48	5
Por banderas																		
Entrada																		
Uruguaya . . .	5	276	23	—	—	—	—	—	—	—	—	—	5	276	23	—	—	—
Salida																		
Todas banderas .	6	277	29	5	228	24	—	—	—	—	—	—	6	277	29	5	228	24
Uruguaya . . .	5	235	25	4	186	20	—	—	—	—	—	—	5	235	25	4	186	20
Argentina . . .	1	42	4	1	42	4	—	—	—	—	—	—	1	42	4	1	42	4
NUEVA PALMIRA																		
Por procedencia y destino																		
Entrada																		
La República. . .	536	479096	25064	177	210279	10868	388	475655	24655	116	208597	10684	148	3441	409	61	1682	184
Montevideo . . .	263	259055	13793	133	174689	8866	220	257726	13663	91	173460	8741	43	1329	130	42	1229	125
Colonia	6	148	26	4	104	20	—	—	—	—	—	—	6	148	26	4	104	20
Colonia p. d. . .	1	25	3	—	—	—	—	—	—	—	—	—	1	25	3	—	—	—
Carmelo	4	104	20	4	104	20	—	—	—	—	—	—	4	104	20	4	104	20
Juce	1	19	3	—	—	—	—	—	—	—	—	—	1	19	3	—	—	—
Paysandú. . . .	56	6799	708	17	2194	220	17	5713	598	3	1850	183	39	1086	110	14	344	37
Río Negro (F. Bent.)	8	1261	63	1	5	2	1	1184	48	—	—	—	7	77	15	1	5	2
Salto	165	211252	10385	22	33287	1760	150	211032	10346	22	33287	1760	15	220	39	—	—	—
Soriano	38	581	89	—	—	—	—	—	—	—	—	—	38	581	89	—	—	—
Mercedes. . . .	14	254	38	—	—	—	—	—	—	—	—	—	14	254	38	—	—	—
Flores	24	327	51	—	—	—	—	—	—	—	—	—	24	327	51	—	—	—

Digitized by Google

Movimiento de buques por procedencia y destino, por puertos y por banderas

Procedencia, destino y bandera	Buques						Vapores						Veleros					
	Cargados y en lastre			Cargados			Cargados y en lastre			Cargados			Cargados y en lastre			Cargados		
	Núm.	Tons.	Trip.	Núm	Tons.	Trip	Núm	Tons.	Trip	Núm	Tons.	Trip	Núm.	Tons.	Trip	Núm	Tons.	Trip.
1	2	3	4	5	6	7	8	9	10	11	12	13	14	15	16	17	18	19
NUEVA PALMIRA																		
Por procedencia y destino																		
Salida																		
La República . . .	586	508297	25575	359	298164	14995	388	499464	24742	164	289398	14173	198	8833	833	195	8766	822
Montevideo . . .	344	229785	11796	177	67934	3645	210	232992	11227	43	61141	3076	134	6793	569	134	6793	569
Colonia	2	47	7	—	—	—	—	—	—	—	—	—	2	47	7	—	—	—
Colonia p. d. . .	1	42	4	—	—	—	—	—	—	—	—	—	1	42	4	—	—	—
Carmelo	1	5	3	—	—	—	—	—	—	—	—	—	1	5	3	—	—	—
Paysandú . . .	44	6556	682	40	5925	616	21	5365	557	17	4734	491	23	1191	125	23	1191	125
Río Negro . . .	3	69	11	2	49	7	—	—	—	—	—	—	3	69	11	2	49	7
Fray Bentos . .	2	40	8	1	20	4	—	—	—	—	—	—	2	40	8	1	20	4
Nuevo Berlín . .	1	29	3	1	29	3	—	—	—	—	—	—	1	29	3	1	29	3
Salto	173	271469	13010	120	223885	10658	157	271107	12958	104	223523	10606	16	362	52	16	362	52
Soriano	20	371	69	20	371	69	—	—	—	—	—	—	20	371	69	20	371	69
Mercedes . . .	13	241	45	13	241	45	—	—	—	—	—	—	13	241	45	13	241	45
Dolores	6	125	22	6	125	22	—	—	—	—	—	—	6	125	22	6	125	22
Soriano p. d. . .	1	5	2	1	5	2	—	—	—	—	—	—	1	5	2	1	5	2
Por banderas																		
Entrada																		
Todas banderas . .	536	497096	25064	177	210279	10868	388	475655	24655	116	208597	10684	148	3441	409	61	1682	184
Uruguaya . . .	258	124019	7113	105	84792	4820	131	121182	6781	51	83332	4666	127	2837	332	54	1460	154
Argentina . . .	260	346244	17015	66	120843	5553	242	345701	16947	59	120621	5523	18	543	68	7	222	30
Boliviana . . .	3	61	9	—	—	—	—	—	—	—	—	—	3	61	9	—	—	—
Brasileña. . . .	15	8772	927	6	4644	495	15	8772	927	6	4644	495	—	—	—	—	—	—
Salida																		
Todas banderas . .	586	508297	25575	359	298164	14995	388	499444	24742	164	289398	14173	198	8833	833	195	8766	822
Uruguaya . . .	323	139195	7723	234	88780	4976	166	132602	7064	79	82234	4324	157	6593	659	155	6546	652
Argentina . . .	243	358182	16701	117	202592	9300	206	356026	16539	81	200456	9142	37	2156	162	36	2136	158
Boliviana . . .	4	84	12	4	84	12	—	—	—	—	—	—	4	84	12	4	84	12
Brasileña . . .	16	10836	1139	4	6708	707	16	10836	1139	4	6708	707	—	—	—	—	—	—
ROSARIO																		
Por procedencia y destino																		
Entrada																		
La República. . .	59	914	144	24	510	62	5	94	13	3	69	8	54	820	131	21	441	54
Montevideo . . .	23	601	59	21	472	55	3	69	8	3	69	8	20	432	51	13	403	47
Colonia	27	228	57	3	38	7	1	5	2	—	—	—	26	223	55	3	38	7
Colonia p. d. . .	23	174	46	1	14	2	1	5	2	—	—	—	22	169	44	1	14	2
Carmelo	2	28	6	1	8	2	—	—	—	—	—	—	2	28	6	1	8	2
Sauce.	2	26	5	1	16	3	—	—	—	—	—	—	2	26	5	1	16	3
R. Negro (F. Bent.)	1	19	3	—	—	—	—	—	—	—	—	—	1	19	3	—	—	—
Salto	8	166	25	—	—	—	1	20	3	—	—	—	7	146	22	—	—	—
Salida																		
La República. . .	74	1233	175	62	1081	145	8	132	22	5	80	12	66	1101	153	57	1001	133
Montevideo . . .	18	371	42	17	355	39	—	—	—	—	—	—	18	371	42	17	355	39
Colonia	36	377	77	26	241	54	6	92	15	4	40	9	30	285	62	22	201	45
Colonia p. d. . .	27	234	54	22	191	44	3	24	6	3	24	6	24	210	48	19	167	38
Carmelo	2	18	4	2	18	4	—	—	—	—	—	—	2	18	4	2	18	4
Sauce	7	125	19	2	32	6	3	68	9	1	16	3	4	57	10	1	16	3
R. Negro (F. Bent.)	2	28	5	2	28	5	—	—	—	—	—	—	2	28	5	2	28	5
Salto	18	457	51	17	437	47	2	40	7	1	20	3	16	417	44	16	417	44

Digitized by Google

Movimiento de buques por procedencia y destino, por puertos y por banderas

Procedencia, destino y bandera	Buques						Vapores						Veleros					
	Cargados y en lastre			Cargados			Cargados y en lastre			Cargados			Cargados y en lastre			Cargados		
	Núm.	Tons.	Trip	Núm	Tons.	Trip	Núm.	Tons.	Trip.	Núm	Tons.	Trip	Núm	Tons.	Trip.	Núm.	Tons	Trip.
1	2	3	4	5	6	7	8	9	10	11	12	13	14	15	16	17	18	19
ROSARIO																		
Por banderas																		
Entrada																		
Todas banderas . .	59	914	144	24	510	62	5	94	13	3	69	8	54	820	131	21	441	54
Uruguaya . .	26	452	65	18	352	46	3	69	8	3	69	8	23	383	57	15	283	38
Argentina . . .	32	434	77	5	130	14	2	25	5	—	—	—	30	409	72	5	130	14
Boliviana . . .	1	28	2	1	28	2	—	—	—	—	—	—	1	28	2	1	28	2
Salida																		
Todas banderas .	74	1233	175	62	1081	145	8	132	22	5	60	12	66	1101	153	57	1001	133
Uruguaya . . .	25	528	62	20	428	48	3	68	9	1	16	3	22	460	53	19	412	45
Argentina . . .	47	650	107	40	578	91	5	64	13	4	44	9	42	586	94	36	534	82
Boliviana . . .	2	55	6	2	55	6	—	—	—	—	—	—	2	55	6	2	55	6
SAUCE																		
Por procedencia y destino																		
Entrada																		
La República. . .	67	22176	1157	21	11804	347	31	19873	1043	14	11536	321	36	2303	114	7	268	26
Montevideo . . .	41	16926	668	19	11243	292	21	15322	612	12	10975	266	20	1604	56	7	268	26
Colonia	15	1015	59	1	45	3	2	423	15	1	45	3	13	592	44	—	—	—
Colonia p. d. . .	3	570	17	—	—	—	—	—	—	—	—	—	3	370	17	—	—	—
Carmelo	4	500	21	1	45	3	2	423	15	1	45	3	2	77	6	—	—	—
Rosario	8	145	21	—	—	—	—	—	—	—	—	—	8	145	21	—	—	—
Paysandú. . . .	2	87	11	—	—	—	—	—	—	—	—	—	2	87	11	—	—	—
Salto	9	4148	419	1	516	52	8	4128	416	1	516	52	1	20	3	—	—	—
Salida																		
La República. . .	55	9653	975	27	986	89	18	8478	859	—	—	—	37	1175	116	27	986	89
Montevideo . . .	32	4994	496	21	803	72	8	4128	416	—	—	—	24	866	80	21	803	72
Colonia	11	236	29	5	134	14	—	—	—	—	—	—	11	236	29	5	134	14
Nueva Palmira .	4	108	12	2	84	7	—	—	—	—	—	—	4	108	12	2	84	7
Rosario	7	128	17	3	50	7	—	—	—	—	—	—	7	128	17	3	50	7
Paysandú. . . .	2	222	27	—	—	—	2	222	27	—	—	—	—	—	—	—	—	—
Salto	10	4201	423	1	49	3	8	4128	416	—	—	—	2	73	7	1	49	3
Por banderas																		
Entrada																		
Todas banderas . .	67	22176	1157	21	11804	347	31	19873	1043	14	11536	321	36	2303	114	7	268	26
Uruguaya . . .	37	1367	127	13	593	66	7	330	42	6	325	40	30	1037	85	7	268	26
Argentina . . .	5	1604	35	—	—	—	1	378	12	—	—	—	4	1226	23	—	—	—
Boliviana . . .	2	40	6	—	—	—	—	—	—	—	—	—	2	40	6	—	—	—
Brasileña. . . .	17	8652	852	3	1248	156	17	8652	852	3	1548	156	—	—	—	—	—	—
Inglesa	5	9663	125	5	9663	125	5	9663	125	5	9663	125	—	—	—	—	—	—
Italiana	1	850	12	—	—	—	1	850	12	—	—	—	—	—	—	—	—	—
Salida																		
Todas banderas . .	55	9653	975	27	986	89	18	8478	859	—	—	—	37	1175	116	27	986	89
Uruguaya . .	34	1166	125	23	765	73	2	222	27	—	—	—	32	944	98	23	765	73
Argentina . . .	3	191	12	2	181	10	—	—	—	—	—	—	3	191	12	2	181	10
Boliviana . . .	2	90	6	2	40	6	—	—	—	—	—	—	2	40	6	2	40	6
Brasileña . . .	16	8256	832	—	—		16	8256	832	—	—	—	—	—	—	—	—	—

Digitized by Google

Movimiento de buques por procedencia y destino, por puertos y por banderas

Procedencia, destino y bandera	Buques						Vapores						Veleros					
	Cargados y en lastre			Cargados			Cargados y en lastre			Cargados			Cargados y en lastre			Cargados		
	Núm	Tons.	Trip	Núm.	Tons.	Trip.	Núm.	Tons.	Trip	Núm	Tons.	Trip.	Núm.	Tons.	Trip.	Núm	Tons.	Trip.
1	2	3	4	5	6	7	8	9	10	11	12	13	14	15	16	17	18	19
MALDONADO																		
Por procedencia y destino																		
Entrada																		
La República. . .	155	23337	2388	52	5083	664	125	21586	2241	39	4687	619	30	1751	147	13	396	45
Montevideo . . .	116	19673	1895	52	5083	664	95	18656	1802	39	4687	619	21	1017	93	13	396	45
Rocha (La Paloma)	39	3664	493	—	—	—	30	2930	439	—	—	—	9	734	54	—	—	—
Salida																		
La República. . .	150	22757	2271	45	5250	601	120	21008	2126	34	4910	565	30	1749	145	11	340	36
Montevideo . . .	110	18689	1744	43	5007	569	88	17582	1646	32	4667	533	22	1107	98	11	340	36
Rocha (La Paloma)	40	4068	527	2	243	32	32	3426	480	2	243	32	8	642	47	—	—	—
Por banderas																		
Entrada																		
Todas banderas . .	155	23337	2388	52	5083	664	125	21586	2241	39	4687	619	30	1751	147	13	396	45
Uruguaya . . .	148	18167	2096	52	5083	664	118	16416	1949	39	4687	619	30	1751	147	13	396	45
Argentina . . .	7	5170	292	—	—	—	7	5170	292	—	—	—	—	—	—	—	—	—
Salida																		
Todas banderas . .	150	22757	2271	45	5250	601	120	21008	2126	34	4910	565	30	1749	145	11	340	36
Uruguaya . . .	146	17887	2009	45	5250	601	116	16138	1864	34	4910	565	30	1749	145	11	340	36
Argentina . . .	4	4870	262	—	—	—	4	4870	262	—	—	—	—	—	—	—	—	—
PAYSANDU																		
Por puertos																		
Entrada																		
Paysandú. . . .	1187	549389	27533	650	134193	7004	573	535264	26564	174	124531	6272	614	14125	969	476	9662	732
Paysandú p. d. .	1083	494968	24512	621	129581	6791	498	483957	23660	168	122317	6153	585	11011	852	453	7264	638
Casa Blanca . .	44	10269	644	17	1445	88	25	8748	577	3	376	40	19	1521	67	14	1069	48
Nuevo Paysandú .	60	44152	2377	12	3167	125	50	42559	2327	3	1838	79	10	1593	50	9	1329	46
Salida																		
Paysandú. . . .	1090	539044	26980	294	53849	3083	536	526230	26103	83	46912	2681	554	12814	877	211	6937	402
Paysandú p. d. .	1030	514735	25654	240	31620	1842	499	505299	24876	47	27659	1520	531	9436	778	193	3961	322
Casa Blanca . .	38	5410	327	37	5314	323	19	2338	243	19	2338	243	19	3072	84	18	2976	80
Nuevo Paysandú .	22	18899	999	17	16915	918	18	18593	984	17	16915	918	4	306	15	—	—	—
Por procedencia y destino																		
Entrada																		
La República. . .	1187	549389	27533	650	134193	7004	573	535264	26564	174	124531	6272	614	14125	969	476	9662	732
Montevideo . . .	303	237175	11538	216	127336	6397	253	233578	11349	167	123933	6216	50	3597	189	49	3403	181
Colonia	80	3533	201	77	2716	180	2	324	21	1	199	10	78	3209	180	76	2517	170
Colonia p. d. . .	11	419	33	11	419	33	—	—	—	—	—	—	11	419	33	11	419	33
Carmelo . . .	20	1331	58	18	528	38	1	125	11	—	—	—	19	1206	47	18	528	38
Conchillas . . .	3	393	18	3	393	18	1	199	10	1	199	10	2	194	8	2	194	8
Nueva Palmira .	44	1295	85	43	1281	84	—	—	—	—	—	—	44	1295	85	43	1281	84
Sauce	2	95	7	2	95	7	—	—	—	—	—	—	2	95	7	2	95	7
Paysandú. . . .	313	11881	884	271	2943	313	29	8767	585	4	379	42	284	3114	299	267	2564	271
Paysandú p. d. .	28	9206	589	3	376	40	25	8748	577	3	376	40	3	458	12	—	—	—
Arroyo Malo . .	28	171	29	27	170	28	—	—	—	—	—	—	28	171	29	27	170	28
» Negro . .	60	481	60	58	466	58	—	—	—	—	—	—	60	481	60	58	466	58
» Sacra . .	1	1	1	—	—	—	—	—	—	—	—	—	1	1	1	—	—	—
» S. Franc°.	55	233	39	54	230	37	1	3	2	—	—	—	54	230	37	54	230	37
Casa Blanca . .	8	816	24	6	803	20	3	16	6	1	3	2	5	800	18	5	800	18
Guaviyú . . .	2	20	3	2	20	3	—	—	—	—	—	—	2	20	3	2	20	3
Nuevo Paysandú .	8	72	10	—	—	—	—	—	—	—	—	—	8	72	10	—	—	—
Queguay	123	881	129	121	878	127	—	—	—	—	—	—	123	881	129	121	878	127

Digitized by Google

Movimiento de buques por procedencia y destino, por puertos y por banderas

Procedencia, destino y bandera	Buques						Vapores						Veleros					
	Cargados y en lastre			Cargados			Cargados y en lastre			Cargados			Cargados y en lastre			Cargados		
	Núm.	Tons.	Trip.	Núm.	Tons.	Trip	Núm.	Tons	Trip.	Núm.	Tons	Trip	Núm.	Tons.	Trip.	Núm	Tons.	Trip.
1	2	3	4	5	6	7	8	9	10	11	12	13	14	15	16	17	18	19
PAYSANDU																		
Por procedencia y destino																		
Entrada																		
Rio Negro	**44**	**836**	**61**	**33**	**466**	**42**	—	—	—	—	—	—	**44**	**836**	**61**	**33**	**466**	**42**
Fray Bentos	17	304	32	9	172	16	—	—	—	—	—	—	17	504	32	9	172	16
Nuevo Berlín	27	332	29	24	294	26	—	—	—	—	—	—	27	332	29	24	294	26
Salto	**401**	**295369**	**14788**	**19**	**416**	**32**	**289**	**292595**	**14609**	**2**	**20**	**4**	**112**	**2774**	**179**	**17**	**396**	**28**
Soriano	**6**	**156**	**15**	**5**	**103**	**11**	—	—	—	—	—	—	**6**	**156**	**15**	**5**	**103**	**11**
Mercedes	2	96	8	1	43	4	—	—	—	—	—	—	2	96	8	1	43	4
Dolores	4	60	7	4	60	7	—	—	—	—	—	—	4	60	7	4	60	7
No especificados	40	439	46	29	213	29	—	—	—	—	—	—	40	439	46	29	213	29
Salida																		
La República	**1090**	**539044**	**26980**	**294**	**53849**	**3083**	**536**	**526230**	**26103**	**83**	**46912**	**2681**	**554**	**12814**	**877**	**211**	**6937**	**402**
Montevideo	310	267275	13299	101	44990	2581	278	264985	13183	77	43381	2500	32	2290	116	24	1609	81
Colonia	**75**	**2203**	**151**	**18**	**616**	**42**	**2**	**319**	**16**	**1**	**199**	**10**	**73**	**1884**	**135**	**17**	**417**	**32**
Colonia p. d.	10	390	30	1	20	5	1	120	6	—	—	—	9	270	24	1	20	5
Carmelo	19	310	26	7	131	12	—	—	—	—	—	—	19	310	26	7	131	12
Conchillas	1	199	10	1	199	10	1	199	10	1	199	10	—	—	—	—	—	—
Nueva Palmira	44	1259	82	9	266	15	—	—	—	—	—	—	44	1259	82	9	266	15
Sauce	1	45	3	—	—	—	—	—	—	—	—	—	1	45	3	—	—	—
Paysandú	**262**	**4009**	**313**	**27**	**2004**	**51**	**3**	**80**	**14**	—	—	—	**259**	**3929**	**299**	**27**	**2004**	**51**
Paysandú p. d.	5	2048	38	2	1746	25	—	—	—	—	—	—	5	2048	38	2	1746	25
Arroyo Barrancas	13	92	13	5	40	5	—	—	—	—	—	—	13	92	13	5	40	5
» Malo	17	92	17	—	—	—	—	—	—	—	—	—	17	92	17	—	—	—
» Negro	56	466	56	12	143	12	—	—	—	—	—	—	56	466	56	12	143	12
» S. Franc'o	18	96	19	—	—	—	1	3	2	—	—	—	17	93	17	—	—	—
Casa Blanca	6	147	18	1	1	1	2	77	12	—	—	—	4	70	6	1	1	1
Guaviyú	8	48	8	2	10	2	—	—	—	—	—	—	8	48	8	2	10	2
Nuevo Paysandú	1	5	1	1	5	1	—	—	—	—	—	—	1	5	1	1	5	1
Paso Almirón	1	1	1	—	—	—	—	—	—	—	—	—	1	1	1	—	—	—
Queguay	137	1014	142	4	59	5	—	—	—	—	—	—	137	1014	142	4	59	5
Rio Negro	**50**	**1328**	**76**	**30**	**615**	**42**	—	—	—	—	—	—	**50**	**1328**	**76**	**30**	**615**	**42**
Fray Bentos	33	1116	58	26	571	38	—	—	—	—	—	—	33	1116	58	26	571	38
Nuevo Berlín	17	212	18	4	44	4	—	—	—	—	—	—	17	212	18	4	44	4
Salto	**361**	**263455**	**13075**	**102**	**5127**	**324**	**253**	**260846**	**12890**	**5**	**3332**	**171**	**108**	**2609**	**185**	**97**	**2095**	**153**
Soriano	**11**	**663**	**45**	**7**	**139**	**32**	—	—	—	—	—	—	**11**	**663**	**45**	**7**	**139**	**32**
Mercedes	4	90	27	3	80	26	—	—	—	—	—	—	4	90	27	3	80	26
Dolores	6	177	13	4	59	6	—	—	—	—	—	—	6	177	13	4	59	6
Soriano p d.	1	396	5	—	—	—	—	—	—	—	—	—	1	396	5	—	—	—
No especificados	21	111	21	9	58	11	—	—	—	—	—	—	21	111	21	9	58	11
Por banderas																		
Todas banderas	**1187**	**549389**	**27533**	**650**	**134193**	**7004**	**573**	**535264**	**26564**	**174**	**124531**	**6272**	**814**	**14125**	**969**	**478**	**9862**	**732**
Uruguaya	593	112832	6432	396	39271	2457	168	103769	5735	78	32532	1937	425	9063	697	318	6739	520
Argentina	568	423769	19813	252	94136	4531	380	419488	19554	95	91994	4332	188	4281	259	157	2142	199
Brasileña	25	12007	1275	1	5	3	25	12007	1275	1	5	3	—	—	—	—	—	—
Italiana	1	781	13	1	781	13	—	—	—	—	—	—	1	781	13	1	781	13
Salida																		
Todas banderas	**1090**	**539044**	**26980**	**294**	**53849**	**3083**	**536**	**526230**	**26103**	**83**	**46912**	**2681**	**554**	**12814**	**877**	**211**	**6937**	**402**
Uruguaya	528	117601	6704	199	20059	1374	161	110816	6119	42	16886	1070	367	6785	585	157	4073	304
Argentina	535	406692	18972	91	30112	1574	352	403124	18725	39	28994	1501	183	3568	247	52	1118	73
Brasileña	23	12290	1259	2	1032	110	23	12290	1259	2	1032	110	—	—	—	—	—	—
Italiana	2	1746	25	2	1746	25	—	—	—	—	—	—	2	1746	25	2	1746	25
Noruega	1	379	8	—	—	—		—	—	—	—	—	1	379	8	—	—	—
Sueca	1	336	12	—	—	—	—	—	—	—	—	—	1	336	12	—	—	—

Digitized by Google

Movimiento de buques por procedencia y destino, por puertos y por banderas

Procedencia, destino y bandera	Buques						Vapores						Veleros					
	Cargados y en lastre			Cargados			Cargados y en lastre			Cargados			Cargados y en lastre			Cargados		
	Núm	Tons.	Trip	Núm	Tons.	Trip.	Núm	Tons.	Trip.	Núm	Tons	Trip	Núm	Tons.	Trip	Núm	Tons.	Trip
1	2	3	4	5	6	7	8	9	10	11	12	13	14	15	16	17	18	19
Paysandú p. d.																		
Por procedencia y destino																		
Entrada																		
La República. . .	**1083**	**494968**	**24512**	**621**	**129581**	**6791**	**498**	**483957**	**23680**	**168**	**122317**	**6153**	**585**	**11011**	**852**	**453**	**7264**	**638**
Montevideo . . .	278	233628	11377	192	123886	6240	251	231745	11273	165	122100	6140	27	1883	104	27	1786	100
Colonia	**80**	**3533**	**201**	**77**	**2716**	**180**	**2**	**324**	**21**	**1**	**199**	**10**	**78**	**3209**	**180**	**76**	**2517**	**170**
Colonia p. d. . .	11	419	33	11	419	33	—	—	—	—	—	—	11	419	33	11	419	33
Carmelo	20	1331	58	18	528	38	1	125	11	—	—	—	19	1206	47	18	528	38
Conchillas . . .	3	393	18	3	393	18	1	199	10	1	199	10	2	194	8	2	194	8
Nueva Palmira .	44	1295	85	43	1281	84	—	—	—	—	—	—	44	1295	85	43	1281	84
Sauce	2	95	7	2	95	7	—	—	—	-	-	—	2	95	7	2	95	7
Paysandú . . .	**283**	**1829**	**279**	**267**	**1786**	**260**	**4**	**19**	**8**	**1**	**3**	**2**	**279**	**1810**	**271**	**266**	**1783**	**258**
Arroyo Malo . .	28	171	29	27	170	28	—	—	—	—	—	—	28	171	29	27	170	28
» Negro . .	60	481	60	58	466	58	—	—	—	—	—	—	60	481	60	58	466	58
» Sacra . .	1	1	1	—	—	—	—	—	—	—	—	—	1	1	1	—	—	—
» S. Fran'co.	55	233	39	54	230	37	1	3	2	—	—	—	54	230	37	54	230	37
Casa Blanca . .	7	35	11	5	22	7	3	16	6	1	3	2	4	19	5	4	19	5
Guaviyú	2	20	3	2	20	3	—	—	—	—	—	—	2	20	3	2	20	3
Nuevo Paysandú .	7	7	7	—	—	—	—	—	—	—	—	—	7	7	7	—	—	—
Queguay	123	881	129	121	878	127	—	—	—	—	—	—	123	881	129	121	878	127
Rio Negro . . .	**44**	**836**	**61**	**33**	**466**	**42**	—	—	—	—	—	—	**44**	**836**	**61**	**33**	**466**	**42**
Fray Bentos . .	17	504	32	9	172	16	—	—	—	—	—	—	17	504	32	9	172	16
Nuevo Berlín . .	27	332	29	24	294	26	—	—	—	—	—	—	27	332	29	24	294	26
Salto	**353**	**254643**	**12537**	**18**	**411**	**29**	**241**	**251869**	**12358**	**1**	**15**	**1**	**112**	**2774**	**179**	**17**	**396**	**28**
Soriano	**6**	**156**	**15**	**5**	**103**	**11**	—	—	—	—	—	—	**6**	**156**	**15**	**5**	**103**	**11**
Mercedes. . . .	2	96	8	1	43	4	—	—	—	—	—	—	2	96	8	1	43	4
Dolores	4	60	7	4	60	7	—	—	—	—	—	—	4	60	7	4	60	7
No especificados .	39	343	42	29	213	29	—	—	—	—	—	—	39	343	42	29	213	29
Salida																		
La República. . .	**1030**	**514735**	**25654**	**240**	**31620**	**1842**	**499**	**505299**	**24876**	**47**	**27659**	**1520**	**531**	**9436**	**778**	**193**	**3961**	**322**
Montevideo . . .	258	246792	12083	49	24507	1365	242	245732	12022	41	24128	1339	16	1060	61	8	379	26
Colonia	**75**	**2203**	**151**	**18**	**616**	**42**	**2**	**319**	**16**	**1**	**199**	**10**	**73**	**1884**	**135**	**17**	**417**	**32**
Colonia p. d. . .	10	390	30	1	20	5	1	120	6	—	—	—	9	270	24	1	20	5
Carmelo	19	310	26	7	131	12	—	—	—	—	—	—	19	310	26	7	131	12
Conchillas . . .	1	199	10	1	199	10	1	199	10	1	199	10	—	—	—	—	—	—
Nueva Palmira .	44	1259	82	9	266	15	—	—	—	—	—	-	44	1259	82	9	266	15
Sauce	1	45	3	—	—	—	—	—	—	—	—	—	1	45	3	—	—	—
Paysandú. . . .	**256**	**1896**	**272**	**25**	**258**	**26**	**3**	**80**	**14**	—	—	—	**253**	**1816**	**258**	**25**	**258**	**26**
Arroyo Barrancas	13	92	13	5	40	5	—	—	—	—	—	—	13	92	13	5	40	5
» Malo. . .	17	92	17	—	—	—	—	—	—	—	—	—	17	92	17	—	—	—
» Negro . .	56	466	56	12	143	12	—	—	—	—	—	—	56	466	56	12	143	12
» S. Fran'co.	18	96	19	—	—	—	1	3	2	—	—	—	17	93	17	—	—	—
Casa Blanca . .	5	82	15	1	1	1	2	77	12	—	—	—	3	5	3	1	1	1
Guaviyú . . .	8	48	8	2	10	2	—	—	—	—	—	—	8	48	8	2	10	2
Nuevo Paysandú .	1	5	1	1	5	1	—	—	—	—	—	—	1	5	1	1	5	1
Paso Almirón . .	1	1	1	—	—	—	—	—	—	—	—	—	1	1	1	—	—	—
Queguay	137	1014	142	4	59	5	—	—	—	—	—	—	137	1014	142	4	59	5
Río Negro . . .	**50**	**1328**	**76**	**30**	**615**	**42**	—	—	—	—	—	—	**50**	**1328**	**76**	**30**	**615**	**42**
Fray Bentos . .	33	1116	58	26	571	38	—	—	—	—	—	—	33	1116	58	26	571	38
Nuevo Berlín . .	17	212	18	4	44	4	—	—	—	—	—	—	17	212	18	4	44	4
Salto	359	261742	13006	102	5427	324	252	259168	12824	5	3332	171	107	2574	182	97	2095	153
Soriano	**11**	**663**	**45**	**7**	**139**	**32**	—	—	—	—	—	—	**11**	**663**	**45**	**7**	**139**	**32**
Mercedes. . . .	4	90	27	3	80	26	—	—	—	—	—	—	4	90	27	3	80	26
Dolores	6	177	13	4	59	6	—	—	—	—	—	—	6	177	13	4	59	6
Soriano p. d. . .	1	396	5	—	—	—	—	—	—	—	—	—	1	396	5	—	—	—
No especificados .	21	112	21	9	58	11	—	—	—	—	—	—	21	111	21	9	58	11

Digitized by Google

Movimiento de buques por procedencia y destino, por puertos y por banderas

Procedencia, destino y bandera	Buques						Vapores						Veleros					
	Cargados y en lastre			Cargados			Cargados y en lastre			Cargados			Cargados y en lastre			Cargados		
	Núm	Tons.	Trip.	Núm	Tons.	Trip	Núm	Tons.	Trip.	Núm	Tons.	Trip.	Núm.	Tons.	Trip	Núm.	Tons.	Trip.
1	2	3	4	5	6	7	8	9	10	11	12	13	14	15	16	17	18	19
Paysandú p. d.																		
Por banderas																		
Entrada																		
Todas banderas	1083	494968	24512	621	129581	6791	498	483957	23660	168	122317	6153	585	11011	852	453	7264	638
Uruguaya	545	104649	5893	372	37320	2336	145	97458	5286	74	32001	1887	400	7191	607	298	5319	449
Argentina	516	379349	17457	249	92261	4455	331	375539	17212	94	90316	4266	185	3820	245	155	1945	189
Brasileña	22	10970	1162	—	—	—	22	10970	1162	—	—	—	—	—	—	—	—	—
Salida																		
Todas banderas	1030	514735	25654	240	31620	1842	499	505299	24876	47	27659	1520	531	9436	778	193	3961	822
Uruguaya	490	111202	6261	163	14660	937	141	105747	5737	22	11817	688	349	5455	524	141	2843	249
Argentina	517	391560	18224	77	16960	905	337	388294	17990	25	15842	832	180	3266	234	52	1118	73
Brasileña	21	11258	1149	—	—	—	21	11258	1149	—	—	—	—	—	—	—	—	—
Noruega	1	379	8	—	—	—	—	—	—	—	—	—	1	379	8	—	—	—
Sueca	1	336	12	—	—	—	—	—	—	—	—	—	1	336	12	—	—	-
Casa Blanca																		
Por procedencia y destino																		
Entrada																		
La República	44	10269	644	17	1445	88	25	8748	577	3	376	40	19	1521	67	14	1069	48
Montevideo	15	1166	52	14	1069	48	—	—	—	—	—	—	15	1166	52	14	1069	48
Paysandú	28	9007	588	3	376	40	25	8748	577	3	376	40	3	259	11	—	—	—
Paysandú p d.	27	8942	585	3	376	40	25	8748	577	3	376	40	2	194	8	—	—	—
Nuevo Paysandú	1	65	3	—	—	—	—	—	—	—	—	—	1	65	3	—	—	—
No especificados	1	96	4	—	—	—	—	—	—	—	—	—	1	96	4	—	—	-
Salida																		
La República	38	5410	327	37	5314	323	19	2338	243	19	2338	243	19	3072	84	18	2976	80
Montevideo	35	3568	298	35	3568	298	19	2338	243	19	2338	243	16	1230	55	16	1230	55
Paysandú	3	1842	29	2	1746	25	—	—	—	—	—	—	3	1842	29	2	1746	25
Por banderas																		
Entrada																		
Todas banderas	44	10289	644	17	1445	88	25	8748	577	3	376	40	19	1521	67	14	1069	48
Uruguaya	37	3623	298	17	1445	88	18	2102	231	3	376	40	19	1521	67	14	1069	48
Argentina	7	6646	346	—	—	—	7	6646	346	—	—	—	—	—	—	—	—	—
Salida																		
Todas banderas	38	5410	327	37	5314	323	19	2338	243	19	2338	243	19	3072	84	18	2976	80
Uruguaya	33	3258	274	33	3258	274	17	2028	219	17	2028	219	16	1230	55	16	1230	55
Argentina	3	406	28	2	310	24	2	310	24	2	310	24	1	96	4	—	—	—
Italiana	2	1746	25	2	1746	25	—	—	—	—	—	—	2	1746	25	2	1746	25
Nuevo Paysandú																		
Por procedencia y destino																		
Entrada																		
La República	60	44152	2377	12	3167	125	50	42559	2327	3	1838	79	10	1593	50	9	1329	46
Montevideo	10	2381	109	10	2381	109	2	1833	76	2	1833	76	8	548	33	8	548	33
Paysandú	2	1045	17	1	781	13	—	—	—	—	—	—	2	1045	17	1	781	13
Paysandú p. d.	1	264	4	—	—	—	—	—	—	—	—	—	1	264	4	—	—	—
Casa Blanca	1	781	13	1	781	13	—	—	—	—	—	—	1	781	13	1	781	13
Salto	48	40726	2251	1	6	3	48	40726	2251	1	5	3	—	—	—	—	—	—

Digitized by Google

Movimiento de buques por procedencia y destino, por puertos y por banderas

Procedencia, destino y bandera	Buques						Vapores						Veleros					
	Cargados y en lastre			Cargados			Cargados y en lastre			Cargados			Cargados y en lastre			Cargados		
	Núm.	Tons.	Trip	Núm	Tons.	Trip	Núm	Tons.	Trip	Núm.	Tons.	Trip.	Núm	Tons.	Trip	Núm	Tons.	Trip.
1	2	3	4	5	6	7	8	9	10	11	12	13	14	15	16	17	18	19
Nuevo Paysandú																		
Por procedencia y destino																		
Salida																		
La República. . .	22	18899	999	17	16915	918	18	18593	984	17	16915	918	4	306	15	—	—	—
Montevideo . . .	17	16915	918	17	16915	918	17	16915	918	17	16915	918	—	—	—	—	—	—
Paysandú. . . .	3	271	12	—	—	—	—	—	—	—	—	—	3	271	12	—	—	—
Paysandú p. d. .	2	206	9	—	—	—	—	—	—	—	—	—	2	206	9	—	—	—
Casa Blanca . .	1	65	3	—	—	—	—	—	—	—	—	—	1	65	3	—	—	—
Salto	2	1713	69	—	—	—	1	1678	66	—	—	—	1	35	3	—	—	—
Por banderas																		
Entrada																		
Todas banderas	60	44152	2377	12	3467	125	50	42559	2327	3	1838	79	10	1593	50	9	1329	46
Uruguaya . .	11	4560	241	7	506	33	5	4209	218	1	155	10	6	351	23	6	351	23
Argentina . . .	45	37774	2010	3	1875	76	42	37313	1996	1	1678	66	3	461	14	2	197	10
Brasileña. . . .	3	1037	113	1	5	3	3	1037	113	1	5	3	—	—	—	—	—	—
Italiana	1	781	13	1	781	13	—	—	—	—	—	—	1	781	13	1	781	13
Salida																		
Todas banderas . .	22	18899	999	17	16915	918	18	18593	984	17	16915	918	4	306	15	—	—	—
Uruguaya . . .	5	3141	169	3	3041	163	3	3041	163	3	3041	163	2	100	6	—	—	—
Argentina . . .	15	14726	720	12	12842	645	13	14520	711	12	12842	645	2	206	9	—	—	—
Brasileña. . . .	2	1032	110	2	1032	110	2	1032	110	2	1032	110	—	—	—	—	—	—
RIO NEGRO																		
Por puertos																		
Entrada																		
Río Negro . . .	978	546470	27901	340	110546	6522	721	540109	27241	189	107640	6156	257	6361	660	151	2906	366
Fray Bentos . .	789	524787	25510	280	103377	5722	603	519846	25025	150	100863	5406	186	4941	485	130	2514	316
Nuevo Berlín . .	189	21683	2391	60	7169	800	118	20263	2216	39	6777	750	71	1420	175	21	392	50
Salida																		
Río Negro . . .	1011	567455	30184	211	45605	2900	742	560440	29467	87	40937	2514	269	7015	717	124	4668	386
Fray Bentos . .	827	546697	27894	121	39351	2221	631	541008	27343	62	35890	1981	196	5689	551	59	3461	240
Nuevo Berlín . .	184	20758	2290	90	6254	679	111	19432	2124	25	5047	533	73	1326	166	65	1207	146
Por procedencia y destino																		
Entrada																		
La República. . .	978	546470	27901	340	110546	6522	721	540109	27241	189	107640	6156	257	6361	660	151	2906	366
Montevideo . . .	313	253626	12969	178	96740	5571	286	252886	12897	167	96216	5523	17	740	72	11	524	48
Colonia	53	977	128	48	867	114	1	93	3	—	—	—	52	884	125	48	867	114
Colonia p. d. . .	5	135	15	5	135	15	—	—	—	—	—	—	5	135	15	5	135	15
Carmelo	29	595	74	26	491	64	1	93	3	—	—	—	28	502	71	26	491	64
Nueva Palmira. .	15	188	28	13	182	24	—	—	—	—	—	—	15	188	28	13	182	24
Rosario	4	59	11	4	59	11	—	—	—	—	—	—	4	59	11	4	59	11
Paysandú. . . .	118	12039	1185	34	760	86	55	9276	1009	1	71	10	63	2763	176	33	689	76
Río Negro. . . .	137	2056	338	28	606	81	91	1136	235	9	205	36	46	920	103	19	401	45
Fray Bentos . .	80	1247	191	19	283	47	43	544	112	8	80	24	37	703	79	11	203	23
Nuevo Berlín . .	57	809	147	9	323	34	48	592	123	1	125	12	9	217	24	8	198	22

Digitized by Google

Movimiento de buques por procedencia y destino, por puertos y por banderas

Procedencia, destino y bandera	Buques						Vapores'						Veleros					
	Cargados y en lastre			Cargados			Cargados y en lastre			Cargados			Cargados y en lastre			Cargados		
	Núm	Tons.	Trip	Núm	Tons.	Trip.	Núm	Tons.	Trip	Núm	Tons.	Trip	Núm.	Tons.	Trip	Núm.	Tons.	Trip.
1	2	3	4	5	6	7	8	9	10	11	12	13	14	15	16	17	18	19
RIO NEGRO																		
Por procedencia y destino																		
Entrada																		
Salto	288	276963	13128	14	11205	593	278	275718	13097	12	11148	587	10	245	31	2	57	6
Soriano	50	678	116	26	257	52	—	—	—	—	—	—	50	678	116	20	257	52
Mercedes	26	497	66	10	142	18	—	—	—	—	—	—	26	497	66	10	142	18
Dolores	10	67	18	8	58	16	—	—	—	—	—	—	10	67	18	8	58	16
Soriano p. d.	14	114	32	8	57	18	—	—	—	—	—	—	14	114	32	8	57	18
No especificados	19	131	37	12	111	25	—	—	—	—	—	—	19	131	37	12	111	25
Salida																		
La República	1011	567455	30184	211	45605	2900	742	560440	29467	87	40937	2514	269	7015	717	124	4668	386
Montevideo	381	280371	14661	125	39672	2466	322	277569	14403	77	37372	2258	59	2802	258	48	2300	208
Colonia	56	938	135	8	193	26	1	93	3	—	—	—	55	843	132	8	193	26
Colonia p. d.	6	100	17	—	—	—	—	—	—	—	—	—	6	100	17	—	—	—
Carmelo	31	580	78	6	155	21	1	93	3	—	—	—	30	487	75	6	155	21
Nueva Palmira	18	237	37	2	38	5	—	—	—	—	—	—	18	237	37	2	38	5
Rosario	1	19	3	—	—	—	—	—	—	—	—	—	1	19	3	—	—	—
Paysandú	123	18338	1061	45	2148	152	60	8122	912	4	550	59	63	2216	149	41	1598	93
Río Negro	112	1693	289	21	609	56	85	1086	225	1	125	10	27	607	64	20	484	46
Fray Bentos	64	1075	165	20	590	53	41	534	111	1	125	10	23	541	54	19	465	43
Nuevo Berlín	48	618	124	1	19	3	44	562	114	—	—	—	4	66	10	1	19	3
Salto	281	273631	13934	6	2910	190	274	273570	13924	5	2890	187	7	61	10	1	20	3
Soriano	29	258	53	5	59	8	—	—	—	—	—	—	29	258	53	5	59	8
Mercedes	10	115	18	4	47	7	—	—	—	—	—	—	10	115	18	4	47	7
Dolores	6	48	11	—	—	—	—	—	—	—	—	—	6	48	11	—	—	—
Soriano p. d	13	95	24	1	12	1	—	—	—	—	—	—	13	95	24	1	12	1
No especificados	29	228	51	1	14	2	—	—	—	—	—	—	29	328	51	1	14	2
Por banderas																		
Entrada																		
Todas banderas	978	546470	27901	340	110546	6522	721	540109	27241	189	107640	6156	257	6361	660	151	2906	366
Uruguaya	380	110669	6800	142	27649	1981	272	109871	6531	85	26697	1815	108	1798	269	57	952	136
Argentina	520	407767	18242	182	78689	4079	375	404826	17888	88	76735	3849	145	2941	354	94	1954	230
Brasileña	52	26051	2743	8	4128	438	52	26051	2743	8	4128	438	—	—	—	—	—	—
Dinamarquesa	1	255	8	—	—	—	—	—	—	—	—	—	1	255	8	—	—	—
Inglesa	21	210	63	8	80	24	21	210	63	8	80	24	—	—	—	—	—	—
Italiana	3	1139	36	—	—	—	1	151	16	—	—	—	2	988	20	—	—	—
Noruega	1	379	9	—	—	—	—	—	—	—	—	—	1	379	9	—	—	—
Salida																		
Todas banderas	1011	567455	30184	211	45605	2900	742	560440	29467	87	40937	2514	269	7015	717	124	4668	386
Uruguaya	389	115607	7032	90	10581	898	265	112987	6692	42	9045	733	124	2620	340	48	1536	165
Argentina	548	424938	20385	114	31295	1712	405	421692	20028	40	29312	1511	143	3246	357	74	1983	201
Brasileña	51	25551	2684	5	2580	270	51	25551	2684	5	2580	270	—	—	—	—	—	—
Inglesa	22	779	72	1	569	9	21	210	63	—	—	—	1	569	9	1	569	9
Norteamericana	1	580	11	1	580	11	—	—	—	—	—	—	1	580	11	1	580	11

Digitized by Google

Movimiento de buques por procedencia y destino, por puertos y por banderas

Procedencia, destino y bandera	Buques						Vapores						Veleros					
	Cargados y en lastre			Cargados			Cargados y en lastre			Cargados			Cargados y en lastre			Cargados		
	Núm	Tons.	Trip.	Núm	Tons.	Trip.	Núm.	Tons.	Trip.	Núm	Tons.	Trip	Núm.	Tons.	Trip.	Núm	Tons.	Trip.
1	2	3	4	5	6	7	8	9	10	11	12	13	4	15	16	17	18	19
FRAY BENTOS																		
Por procedencia y destino																		
Entrada																		
La República. . .	789	524787	25510	280	103377	5722	603	519846	25025	150	100863	5406	186	4941	485	130	2514	316
Montevideo . . .	268	243846	11919	143	89911	4830	258	243334	11874	136	89519	4797	10	512	45	7	392	33
Colonia	53	977	128	48	867	114	1	93	3	—	—	--	52	884	125	48	867	114
Colonia p. d. . .	5	135	15	5	135	15	—	—	—	—	—	—	5	135	15	5	135	15
Carmelo	29	595	74	26	491	64	1	93	3	—	—	—	28	502	71	26	491	64
Nueva Palmira .	16	188	28	13	182	24	—	—	—	—	—	—	15	188	28	13	182	24
Rosario	4	59	11	4	59	11	—	—	—	—	—	—	4	59	11	4	59	11
Paysandú. . . .	77	6523	584	30	712	78	32	3996	444	1	71	10	45	2527	140	29	641	68
R. Negro (N. Berl.)	57	809	147	9	323	34	48	592	123	1	125	12	9	217	24	8	198	22
Salto	273	272031	12607	14	11205	593	264	271831	12581	12	11148	587	9	200	26	2	57	6
Soriano	42	470	88	24	248	48	—	—	—	—	—	—	42	470	88	24	248	48
Mercedes. . . .	19	293	40	9	137	16	—	—	—	—	—	—	19	293	40	9	137	16
Dolores	9	63	16	7	54	14	—	—	—	—	—	—	9	63	16	7	54	14
Soriano p. d. . .	14	114	32	8	57	18	—	—	—	—	—	—	14	114	32	8	57	18
No especificados. .	19	131	37	12	111	25	—	—	—	—	—	—	19	131	37	12	111	25
Salida																		
La República. . .	827	546697	27894	121	39351	2221	631	541008	27343	62	35890	1981	196	5689	551	59	3461	240
Montevideo . . .	330	270108	13563	90	34411	1902	283	267694	13350	53	32450	1735	47	2414	213	37	1941	167
Colonia	56	936	135	8	193	26	1	93	3	—	—	—	55	843	132	8	193	26
Colonia p. d. . .	6	100	17	—	—	—	—	—	—	—	—	—	6	100	17	—	—	—
Carmelo	31	580	78	6	155	21	1	93	3	—	—	—	30	487	75	6	155	21
Nueva Palmira .	18	237	37	2	38	5	—	—	—	—	—	—	18	237	37	2	38	5
Rosario	1	19	3	—	—	—	—	—	—	—	—	—	1	19	3	—	—	—
Paysandú. . . .	70	6756	647	11	1779	92	41	4909	558	4	550	59	29	1847	89	7	1229	33
R. Negro (N. Berl.)	48	618	124	1	19	3	44	552	114	—	—	—	4	66	10	1	19	3
Salto	269	267821	13328	6	2910	190	262	267760	13318	5	2890	187	7	61	10	1	20	3
Soriano	28	253	51	5	59	8	—	—	—	—	—	—	28	253	51	5	59	8
Mercedes. . . .	9	110	16	4	47	7	—	—	—	—	—	—	9	110	16	4	47	7
Dolores	6	48	11	—	—	—	—	—	—	—	—	—	6	48	11	—	—	—
Soriano p. d. . .	13	95	24	1	12	1	—	—	—	—	—	—	13	95	24	1	12	1
No especificados .	26	205	46	—	—	—	—	—	—	—	—	—	26	205	46	—	—	—
Por banderas																		
Entrada																		
Todas banderas . .	789	524787	25510	280	103377	5722	603	519846	25025	150	100863	5406	186	4941	485	130	2514	316
Uruguaya . . .	283	104164	6036	107	24382	1611	204	102923	5845	61	23612	1502	79	1241	191	46	770	109
Argentina . .	474	406453	18106	172	78479	4056	371	404375	17849	88	76735	3849	103	2078	257	84	1744	207
Brasileña . . .	25	12518	1320	1	516	55	25	12518	1320	1	516	55	—	—	—	—	—	—
Dinamarquesa . .	1	255	8	—	—	—	—	—	—	—	—	—	1	255	8	—	—	—
Inglesa	3	30	11	—	—	—	3	30	11	—	—	—	—	—	—	—	—	—
Italiana	2	988	20	—	—	—	—	—	—	—	—	—	2	988	20	—	—	—
Noruega	1	379	9	—	—	—	—	—	—	—	—	—	1	379	9	—	—	—
Salida																		
Todas banderas .	827	546697	27894	121	39351	2221	631	541008	27343	62	35890	1981	196	5689	551	59	3461	240
Uruguaya . . .	296	108669	6225	49	7979	598	199	106548	5957	24	6858	493	97	2121	268	25	1121	105
Argentina . . .	500	423815	20265	70	30223	1603	403	421396	20002	38	29032	1488	97	2419	263	32	1191	115
Brasileña . .	26	13034	1374	—	—	—	26	13034	1374	—	—	—	—	—	—	—	—	—
Inglesa	4	599	19	1	569	9	3	30	10	—	—	—	1	569	9	1	569	9
Norteamericana .	1	580	11	1	580	11	—	—	—	—	—	—	1	580	11	1	580	11

Digitized by Google

Movimiento de buques por procedencia y destino, por puertos y por banderas

Procedencia, destino y bandera	Buques						Vapores						Veleros					
	Cargados y en lastre			Cargados			Cargados y en lastre			Cargados			Cargados y en lastre			Cargados		
	Núm	Tons.	Trip.	Núm	Tons.	Trip	Núm.	Tons.	Trip.	Núm	Tons.	Trip.	Núm.	Tons.	Trip	Núm	Tons.	Trip.
1	2	3	4	5	6	7	8	9	10	11	12	13	14	15	16	17	18	19
Nuevo Berlin																		
Por procedencia y destino																		
Entrada																		
La República. . .	189	21683	2391	60	7169	800	118	20263	2216	39	6777	750	71	1420	175	21	392	50
Montevideo . . .	45	9780	1050	35	6829	741	38	9552	1023	31	6697	726	7	228	27	4	132	15
Paysandú. . . .	41	5516	601	4	48	8	23	5280	565	—	—	—	18	236	36	4	48	8
R. Negro (F. Bent.)	80	1247	191	19	283	47	43	544	112	8	80	24	37	703	79	11	203	23
Salto	15	4932	521	—	—	—	14	4887	516	—	—	—	1	45	5	—	—	—
Soriano	8	208	28	2	9	4	—	—	—	—	—	—	8	208	28	2	9	4
Mercedes. . . .	7	204	26	1	5	2	—	—	—	—	—	—	7	204	26	1	5	2
Dolores	1	4	2	1	4	2	—	—	—	—	—	—	1	4	2	1	4	2
Salida																		
La República. . .	184	20758	2290	90	6254	679	111	19432	2124	25	5047	533	73	1326	166	65	1207	146
Montevideo . . .	51	10263	1098	35	5281	564	39	9875	1053	24	4922	523	12	388	45	11	359	41
Paysandú . . .	53	3582	414	34	369	60	19	3213	354	—	—	—	34	369	60	34	369	60
R. Negro (F. Bent.)	64	1075	165	20	590	53	41	534	111	1	125	10	23	541	54	19	465	43
Salto	12	5810	606	—	—	—	12	5810	606	—	—	—	—	—	—	—	—	—
Soriano (Mercedes)	1	5	2	—	—	—	—	—	—	—	—	—	1	5	2	—	—	—
No especificados .	3	23	5	1	14	2	—	—	—	—	—	—	3	23	5	1	14	2
Por banderas																		
Entrada																		
Todas banderas . .	189	21683	2391	60	7169	800	118	20263	2216	39	6777	750	71	1420	175	21	392	50
Uruguaya . . .	97	6505	764	35	3267	370	68	5948	686	24	3085	343	29	557	78	11	182	27
Argentina . . .	46	1314	136	10	210	23	4	451	39	—	—	—	42	863	97	10	210	23
Brasileña . . .	27	13533	1423	7	3612	383	27	13533	1423	7	3612	383	—	—	—	—	—	—
Inglesa	18	180	52	8	80	24	18	180	52	8	80	24	—	—	—	—	—	—
Italiana	1	151	16	—	—	—	1	151	16	—	—	—	—	—	—	—	—	—
Salida																		
Todas banderas . .	184	20758	2290	90	6254	679	118	19432	2124	25	5047	533	73	1326	166	65	1207	146
Uruguaya . . .	93	6938	807	41	2602	300	66	6439	735	18	2187	240	27	499	72	23	415	60
Argentina . . .	48	1123	120	44	1072	109	2	296	26	2	280	23	46	827	94	42	792	86
Brasileña . . .	25	12517	1310	5	2580	270	25	12517	1310	5	2580	270	—	—	—	—	—	—
Inglesa	18	180	53	—	—	—	18	180	53	—	—	—	—	—	—	—	—	—
ROCHA (La Paloma)																		
Por procedencia y destino																		
Entrada																		
Montevideo . . .	64	5831	741	47	5081	573	45	4207	627	29	3577	467	19	1624	114	18	1504	106
Salida																		
Montevideo . . .	67	5953	769	42	4432	487	47	4283	650	23	2852	374	20	1670	119	19	1580	113
Por banderas																		
Entrada																		
Todas banderas . .	64	5831	741	47	5081	573	45	4207	627	29	3577	467	19	1624	114	18	1504	106
Uruguaya . . .	61	5378	699	44	4628	531	42	3754	585	26	3124	425	19	1624	114	18	1504	106
Argentina . . .	3	453	42	3	453	42	3	453	42	3	453	42	—	—	—	—	—	—
Salida																		
Todas banderas . .	67	5953	769	42	4432	487	47	4283	650	23	2852	374	20	1670	119	19	1580	113
Uruguaya . . .	63	5349	713	38	3828	431	43	3679	594	19	2248	318	20	1670	119	19	1580	113
Argentina . . .	4	604	56	4	604	56	4	604	56	4	604	56	—	—	—	—	—	—

Digitized by Google

Movimiento de buques por procedencia y destino, por puertos y por banderas

Procedencia, destino y bandera	Buques						Vapores						Veleros					
	Cargados y en lastre			Cargados			Cargados y en lastre			Cargados			Cargados y en lastre			Cargados		
	Núm	Tons.	Trip	Núm	Tons.	Trip.	Núm	Tons.	Trip.	Núm	Tons.	Trip.	Núm.	Tons.	Trip.	Núm	Tons.	Trip.
1	2	3	4	5	6	7	8	9	10	11	12	13	14	15	16	17	18	19
SALTO																		
Por procedencia y destino																		
Entrada																		
La República. . .	460	240175	11710	397	199290	9563	223	231909	11174	186	191984	9088	237	8266	536	211	7306	475
Montevideo . .	273	233256	11338	237	193346	9254	222	231894	11172	186	191984	9088	51	1362	166	51	1362	166
Colonia . . .	43	1152	87	43	1152	87	—	—	—	—	—	—	43	1152	87	43	1152	87
Colonia p. d. . .	2	40	4	2	40	4	—	—	—	—	—	—	2	40	4	2	40	4
Carmelo	19	554	38	19	554	38	—	—	—	—	—	—	19	554	38	19	554	38
Nueva Palmira .	9	189	17	9	189	17	—	—	—	—	—	—	9	189	17	9	189	17
Rosario	12	320	26	12	320	26	—	—	—	—	—	—	12	320	26	12	320	26
Sauce	1	49	2	1	49	2	—	—	—	—	—	—	7	49	2	1	49	2
Paysandú. . . .	117	4996	230	95	4222	177	1	15	2	—	—	—	116	4981	228	95	4222	177
Río Negro (F. Btos.)	2	30	3	1	20	2	—	—	—	—	—	—	2	30	3	1	20	2
Soriano	22	560	44	21	550	43	—	—	—	—	—	—	22	560	44	21	550	43
Mercedes. . . .	1	10	1	—	—	—	—	—	—	—	—	—	1	10	1	—	—	—
Dolores	21	550	43	21	550	43	—	—	—	—	—	—	21	550	43	21	550	43
No especificados. .	3	181	8	—	—	—	—	—	—	—	—	—	3	181	8	—	—	—
Salida																		
La República. . .	434	266507	13147	199	201029	9526	262	262006	12818	182	200440	9481	172	4501	329	17	589	45
Montevideo . . .	289	262879	12885	189	200754	9506	260	261862	12810	181	200425	9480	29	1017	75	8	329	26
Colonia	39	881	85	—	—	—	—	—	—	—	—	—	39	881	85	—	—	—
Colonia p. d. . .	3	90	8	—	—	—	—	—	—	—	—	—	3	90	8	—	—	—
Carmelo . . .	17	289	33	—	—	—	—	—	—	—	—	—	17	289	33	—	—	—
Nueva Palmira .	8	257	20	—	—	—	—	—	—	—	—	—	8	257	20	—	—	—
Rosario . . .	11	245	24	—	—	—	—	—	—	—	—	—	11	245	24	—	—	—
Paysandú. . . .	94	2209	156	9	235	19	2	144	8	1	15	1	92	2065	148	8	220	18
Río Negro (F Btos.)	1	10	1	—	—	—	—	—	—	—	—	—	1	10	1	—	—	—
Soriano	11	528	20	1	40	1	—	—	—	—	—	—	11	528	20	1	40	1
Mercedes. . . .	2	67	2	1	40	1	—	—	—	—	—	—	2	67	2	1	40	1
Dolores	9	461	18	—	—	—	—	—	—	—	—	—	9	461	18	—	—	—
Por banderas																		
Entrada																		
Todas banderas . .	460	240175	11710	397	199290	9563	223	231909	11174	186	191984	9088	237	8266	536	211	7306	475
Uruguaya . . .	216	46611	2637	190	41126	2336	47	42991	2278	41	38024	2018	169	3620	359	149	3102	318
Argentina . . .	215	184312	8340	185	152524	6875	163	182339	8225	139	150993	6780	52	1973	115	46	1531	95
Boliviana . . .	13	366	26	13	366	26	—	—	—	—	—	—	13	366	26	13	366	26
Brasileña. . . .	13	6579	671	6	2967	290	13	6579	671	6	2967	290	—	—	—	—	—	—
Italiana	3	2307	36	3	2307	36	—	—	—	—	—	—	3	2307	36	3	2307	36
Salida																		
Todas banderas . .	434	266507	13147	199	201029	9526	262	262006	12818	182	200440	9481	172	4501	329	17	589	45
Uruguaya . . .	175	50515	2702	49	33608	1738	52	47413	2471	34	33074	1699	123	3102	231	15	534	39
Argentina . . .	242	212607	10102	147	166357	7679	204	211497	10028	146	166334	7676	38	1110	74	1	23	3
Boliviana . . .	11	289	24	1	32	3	—	—	—	—	—	—	11	289	24	1	32	3
Brasileña . . .	6	3096	319	2	1032	106	6	3096	319	2	1032	106	—	—	—	—	—	—

Digitized by Google

Digitized by Google

Digitized by Google

Movimiento de buques por procedencia y destino, por puertos y por banderas

Procedencia, destino y bandera	Buques						Vapores						Veleros					
	Cargados y en lastre			Cargados			Cargados y en lastre			Cargados			Cargados y en lastre			Cargados		
	Núm.	Tons.	Trip	Núm.	Tons	Trip.	Núm.	Tons.	Trip	Núm	Tons.	Trip.	Núm.	Tons.	Trip.	Núm	Tons.	Trip.
1	2	8	4	5	6	7	8	9	10	11	12	13	14	15	16	17	18	19
SORIANO																		
Por puertos																		
Entrada																		
Soriano	1106	727410	33779	403	218277	10195	806	719939	32852	210	213735	9573	300	7471	927	193	4542	622
Mercedes. . . .	534	459897	20570	253	156448	7222	373	456311	20077	125	153275	6805	161	3586	493	128	3173	417
Dolores	136	4831	550	92	3606	428	33	2372	246	33	2372	246	103	2459	304	59	1234	182
Soriano p. d. . .	436	262682	12659	58	58223	2545	400	261256	12529	52	56088	2522	36	1426	130	6	135	23
Salida																		
Soriano	1072	659134	31570	210	25656	1542	752	652098	30596	60	21882	1073	320	7036	974	150	3774	469
Mercedes. . . .	549	454221	21028	87	20575	1013	366	450672	20480	29	19465	839	183	3549	548	58	1110	174
Dolores	134	5337	573	101	3746	431	30	3211	269	28	2096	212	104	2126	304	73	1650	219
Soriano p. d. . .	389	199576	9969	22	1335	98	356	198215	9847	3	321	22	33	1361	122	19	1014	76
Por procedencia y destino																		
Entrada																		
La República. . .	1106	727410	33779	403	218277	10195	806	719939	32852	210	213735	9573	300	7471	927	193	4542	622
Montevideo . . .	360	292302	13203	257	154703	7194	263	289077	12809	163	151604	6814	97	3225	394	94	3099	380
Colonia	72	25759	1221	52	20495	953	19	24944	1089	15	19971	856	53	815	132	37	524	97
Colonia p. d. . .	5	147	18	4	107	14	—	—	—	—	—	—	5	147	18	4	107	14
Carmelo	7	188	17	5	38	8	—	—	—	—	—	—	7	188	17	5	38	8
Nueva Palmira .	59	25411	1183	43	20350	931	19	24944	1089	15	19971	856	40	467	94	28	379	75
Sauce	1	13	3	—	—	—	—	—	—	—	—	—	1	13	3	—	—	—
Paysandú. . .	22	11648	504	11	237	18	8	10909	474	—	—	—	14	739	30	11	237	18
R. Negro (F. Bent.)	38	15441	719	15	173	37	13	15160	658	—	—	—	25	281	61	15	173	37
Salto	312	360715	16025	32	42134	1900	297	360098	15981	31	42094	1808	15	617	44	1	40	2
Soriano	300	21467	2100	35	469	88	205	19685	1836	—	—	—	95	1782	264	35	469	88
Mercedes. . . .	253	20811	1981	4	60	9	203	19532	1823	—	—	—	50	1279	158	4	60	9
Dolores	26	260	59	16	164	37	1	46	5	—	—	—	25	214	54	16	164	37
Soriano p. d. . .	21	396	60	15	245	42	1	107	8	—	—	—	20	289	52	15	245	42
No especificados .	2	78	7	1	66	5	1	66	5	1	66	5	1	12	2	—	—	—
Salida																		
La República . .	1072	659134	31570	210	25656	1542	752	652098	30596	60	21882	1073	320	7036	974	150	3774	469
Montevideo . . .	383	312248	15285	122	15751	907	306	309477	14993	52	13219	642	77	2771	292	70	2532	265
Colonia	71	8258	471	7	74	17	6	7325	293	—	—	—	65	933	178	7	74	17
Colonia p. d. .	5	164	18	1	25	5	—	—	—	—	—	—	1	164	18	1	25	5
Carmelo	13	92	31	4	27	8	—	—	—	—	—	—	13	92	31	4	27	8
Nueva Palmira .	52	7989	420	2	22	4	6	7325	293	—	—	—	46	664	137	2	22	4
Rosario	1	13	2	—	—	—	—	—	—	—	—	—	1	13	2	—	—	—
Paysandú. . . .	33	11003	569	5	70	13	9	10282	476	—	—	—	24	721	93	5	70	13
R. Negro (F. Bent.)	43	17609	802	10	107	25	13	17182	723	—	—	—	30	427	79	10	107	25
Salto	238	288582	12336	32	9331	503	210	287758	12248	7	8617	426	28	824	88	25	714	77
Soriano	301	21417	2102	34	323	77	208	20074	1863	1	46	5	93	1343	239	33	277	72
Mercedes. . . .	227	20416	1908	10	108	18	207	20028	1858	—	—	—	20	388	50	10	108	18
Dolores	44	541	108	21	173	51	1	46	5	1	46	5	43	495	103	20	127	46
Soriano p. d. . .	30	460	86	3	42	8	—	—	—	—	—	—	30	460	86	3	42	8
No especificados. .	3	17	5	—	—	—	—	—	—	—	—	—	3	17	5	—	—	—
Por banderas																		
Entrada																		
Todas banderas . .	1106	727410	33779	403	218277	10195	806	719939	32852	210	213735	9573	300	7471	927	193	4542	622
Uruguaya	354	137269	7229	182	31746	1955	155	132719	6606	59	29073	1559	198	4550	623	123	2673	396
Argentina	750	590089	26544	219	186479	8234	651	587220	26246	151	184662	8014	99	2869	298	68	1817	220
Boliviana	2	52	—	2	52	6	—	—	—	—	—	—	2	52	6	2	52	6

Digitized by Google

Movimiento de buques por procedencia y destino, por puertos y por banderas

Procedencia, destino y bandera	Buques						Vapores						Veleros					
	Cargados y en lastre			Cargados			Cargados y en lastre			Cargados			Cargados y en lastre			Cargados		
	Núm.	Tons.	Trip.	Núm.	Tons.	Trip.	Núm.	Tons.	Trip.	Núm.	Tons.	Trip.	Núm.	Tons.	Trip.	Núm.	Tons.	Trip.
1	2	3	4	5	6	7	8	9	10	11	12	13	14	15	16	17	18	19
SORIANO																		
Por banderas																		
Salida																		
Todas banderas . .	1072	659134	31570	210	25656	1542	752	652098	30596	60	21882	1073	320	7036	974	150	3774	469
Uruguaya . . .	368	134132	7154	134	4511	548	150	129546	6475	29	2142	217	218	4586	679	105	2369	331
Argentina . . .	702	524950	24410	76	21145	994	602	522552	24121	31	19740	856	100	2398	289	45	1405	138
Boliviana . . .	2	52	6	—	—	—	—	—	—	—	—	—	2	52	6	—	—	—
MERCEDES																		
Por procedencia y destino																		
Entrada																		
La República. . .	534	459897	20570	253	156448	7222	373	456311	20077	125	153275	6805	161	3586	493	128	3173	417
Montevideo . . .	222	206141	9176	155	113325	5145	159	203911	8929	94	111181	4907	63	2230	247	61	2144	238
Colonia	25	467	73	17	295	51	—	—	—	—	—	—	25	467	73	17	295	51
Colonia p. d. . .	1	40	5	1	40	5	—	—	—	—	—	—	1	40	5	1	40	5
Carmelo	2	150	9	—	—	—	—	—	—	—	—	—	2	150	9	—	—	—
Nueva Palmira .	21	264	56	16	255	46	—	—	—	—	—	—	21	264	56	16	255	46
Sauce	1	13	3	—	—	—	—	—	—	—	—	—	1	13	3	—	—	—
Paysandú. . . .	5	124	13	4	114	11	—	—	—	—	—	—	5	124	13	4	114	11
R. Negro (F. Btos)	20	218	49	14	171	36	—	—	—	—	—	—	20	218	49	14	171	36
Salto	215	252291	11140	32	42134	1900	212	252247	11135	31	42094	1898	3	44	5	1	40	2
Soriano	47	656	119	31	469	79	2	153	13	—	—	—	45	503	106	31	409	79
Dolores	26	260	59	16	164	37	1	46	5	—	—	—	25	214	54	16	164	37
Soriano p. d. . .	21	396	60	15	245	42	1	107	8	—	—	—	20	289	52	15	245	42
Salida																		
La República. . .	549	454221	21028	87	20575	1013	366	450672	20480	29	19465	839	183	3549	548	58	1110	174
Montevideo . . .	242	239054	11594	45	11534	497	213	238165	11486	21	10802	408	29	889	108	24	732	89
Colonia	33	477	87	2	7	4	—	—	—	—	—	—	33	477	87	2	7	4
Colonia p. d. . .	3	127	11	—	—	—	—	—	—	—	—	—	3	127	11	—	—	—
Carmelo	5	13	10	2	7	4	—	—	—	—	—	—	5	13	10	2	7	4
Nueva Palmira .	24	324	64	—	—	—	—	—	—	—	—	—	24	324	64	—	—	—
Rosario	1	13	2	—	—	—	—	—	—	—	—	—	1	13	2	—	—	—
Paysandú. . . .	20	660	82	1	9	2	—	—	—	—	—	—	20	660	82	1	9	2
R. Negro (F. Btos)	22	326	59	5	61	13	—	—	—	—	—	—	22	326	59	5	61	13
Salto	158	212703	9012	10	8749	438	152	212461	8989	7	8617	426	6	242	23	3	132	12
Soriano	74	1061	194	24	215	59	1	46	5	1	46	5	73	955	189	23	169	54
Dolores	44	541	108	21	173	51	1	46	5	1	46	5	43	495	103	20	127	46
Soriano p. d. . .	30	460	86	3	42	8	—	—	—	—	—	—	30	460	86	3	42	8
Por banderas																		
Entrada																		
Todas banderas . .	534	459897	20570	252	156448	7222	373	456311	20077	125	153275	6805	161	3586	493	128	3173	417
Uruguaya . . .	185	83391	4403	102	22266	1276	77	81075	4071	19	20180	999	108	2316	332	83	2086	277
Argentina . . .	347	376454	16161	149	134130	5940	296	375236	16006	106	133095	5806	51	1218	155	43	1035	134
Boliviana . . .	2	52	6	2	52	6	—	—	—	—	—	—	2	52	6	2	52	
Salida																		
Todas banderas . .	549	454221	21028	87	20575	1013	366	450672	20480	29	19465	839	183	3549	548	58	1110	174
Uruguaya . . .	208	87284	4692	42	819	129	83	84877	4308	1	46	5	125	2407	384	41	773	124
Argentina . . .	339	366885	16330	45	19756	884	283	365795	16172	28	19419	834	56	1090	158	17	337	50
Boliviana . . .	2	52	6	—	—	—	—	—	—	—	—	—	2	52	6	—	—	—

Digitized by Google

Movimiento de buques por procedencia y destino, por puertos y por banderas

Procedencia, destino y bandera	Buques						Vapores						Veleros					
	Cargados y en lastre			Cargados			Cargados y en lastre			Cargados			Cargados y en lastre			Cargados		
	Núm.	Tons.	Trip	Núm	Tons.	Trip.	Núm.	Tons.	Trip.	Núm.	Tons.	Trip.	Núm.	Tons.	Trip.	Núm.	Tons.	Trip.
1	2	3	4	5	6	7	8	9	10	11	12	13	14	15	16	17	18	19
DOLORES																		
Por procedencia y destino																		
Entrada																		
La República. . .	136	4831	550	92	3606	428	33	2372	246	33	2372	246	103	2459	304	59	1234	182
Montevideo . . .	63	3181	374	62	3141	369	32	2306	241	32	2306	241	31	875	133	30	835	128
Colonia	25	333	50	17	214	37	—	—	—	—	—	—	25	333	50	17	214	37
Colonia p. d. . .	4	107	13	3	67	9	—	—	—	—	—	—	4	107	13	3	67	9
Carmelo	5	38	8	5	38	8	—	—	—	—	—	—	5	38	8	5	38	8
Nueva Palmira .	16	188	29	9	109	20	—	—	—	—	—	—	16	188	29	9	109	20
Paysandú	8	219	11	7	123	7	—	—	—	—	—	—	8	219	11	7	123	7
R. Negro (F. Bent.)	4	38	9	1	2	1	—	—	—	—	—	—	4	38	9	1	2	1
Salto	12	573	39	—	—	—	—	—	—	—	—	—	12	573	39	—	—	—
Soriano (Mercedes)	22	409	60	4	60	9	—	—	—	—	—	—	22	409	60	4	60	9
No especificados. .	2	78	7	1	66	5	1	66	5	1	66	5	1	12	2	—	—	—
Salida																		
La República. . .	134	5337	573	101	3746	431	30	3211	269	28	2096	212	104	2126	304	73	1650	219
Montevideo . . .	57	2964	320	55	2882	312	28	2096	212	28	2096	212	29	868	108	27	786	100
Colonia	28	416	79	5	67	13	—	—	—	—	—	—	28	416	79	5	67	13
Colonia p. d. . .	2	37	7	1	25	5	—	—	—	—	—	—	2	37	7	1	25	5
Carmelo	8	79	21	2	20	4	—	—	—	—	—	—	8	79	21	2	20	4
Nueva Palmira .	18	300	51	2	22	4	—	—	—	—	—	—	18	300	51	2	22	4
Paysandú . . .	4	61	11	4	61	11	—	—	—	—	—	—	4	61	11	4	61	11
R. Negro (F. Bent.)	6	58	14	5	46	12	—	—	—	—	—	—	6	58	14	5	46	12
Salto	23	1651	117	22	582	65	1	1069	52	—	—	—	22	582	65	22	582	65
Soriano (Mercedes)	13	170	27	10	108	18	1	46	5	—	—	—	12	124	22	10	108	18
No especificados. .	3	17	5	—	—	—	—	—	—	—	—	—	3	17	5	—	—	—
Por banderas																		
Entrada																		
Todas banderas . .	136	4831	550	92	3606	428	33	2372	246	33	2372	246	103	2459	304	59	1234	182
Uruguaya . . .	98	3866	450	69	2902	351	33	2372	246	33	2372	246	65	1494	204	36	530	105
Argentina . . .	38	965	100	23	704	77	—	—	—	—	—	—	38	965	100	23	704	77
Salida																		
Todas banderas . .	134	5337	573	101	3746	431	30	3211	269	28	2096	212	104	2126	304	73	1650	219
Uruguaya . . .	98	4701	482	70	3272	374	30	3211	269	28	2096	212	68	1490	213	52	1176	162
Argentina . . .	36	636	91	21	474	57	—	—	—	—	—	—	36	636	91	21	474	57

Digitized by Google

Movimiento de buques por procedencia y destino, por puertos y por banderas

Procedencia, destino y bandera	Buques						Vapores						Veleros					
	Cargados y en lastre			Cargados			Cargados y en lastre			Cargados			Cargados y en lastre			Cargados		
	Núm	Tons.	Trip	Núm	Tons.	Trip.	Núm	Tons.	Trip	Núm	Tons.	Trip	Núm	Tons.	Trip.	Núm.	Tons	Trip.
1	2	3	4	5	6	7	8	9	10	11	12	13	14	15	16	17	18	19
SORIANO p. d.																		
Por procedencia y destino																		
Entrada																		
La República. . .	436	262682	12659	58	58223	2545	400	261256	12529	52	58088	2522	36	1426	130	6	135	23
Montevideo . . .	75	82980	3653	40	38237	1680	72	82860	3639	37	38117	1666	3	120	14	3	120	14
Colonia (N. P'mira)	22	24959	1098	18	19986	865	19	24944	1089	15	19971	856	3	15	9	3	15	9
Paysandú . . .	9	11305	480	--	—	—	8	10909	474	—	—	—	1	396	6	—	—	—
Río Negro (F. Btos)	14	15185	661	--	—	—	13	15160	659	—	—	—	1	25	3	—	—	—
Salto	85	107851	4846	—	—	—	85	107851	4846	—	—	—	—	—	—	—	—	—
Soriano (Mercedes)	231	20402	1921	—	—	—	203	19532	1823	—	—	—	28	870	98	—	—	—
Salida																		
La República. . .	389	199576	9969	22	1335	98	356	198215	9847	3	321	22	33	1361	122	19	2014	76
Montevideo . . .	84	70230	3371	22	1335	98	65	69216	3295	3	321	22	19	1014	76	19	1014	76
Colonia (N. P'mira)	10	7365	305	—	—	—	6	7325	293	—	—	—	4	40	12	—	—	—
Paysandú . . .	4	10282	476	—	—	—	9	10282	476	—	—	—	—	—	—	—	—	—
Río Negro (F. Btos)	15	17225	729	—	—	—	13	17182	723	—	—	—	2	43	6	—	—	—
Salto	57	74228	3207	—	—	—	51	74228	3207	—	—	—	—	—	—	—	—	—
Soriano (Mercedes)	214	20246	1881	—	—	—	206	19982	1853	—	—	—	8	264	28	—	—	—
Por banderas																		
Entrada																		
Todas banderas . .	436	262682	12659	58	58223	2545	400	261256	12529	52	58088	2522	36	1426	130	6	135	23
Uruguaya . . .	71	50012	2376	11	6578	328	45	49272	2289	7	6521	314	26	740	87	4	57	14
Argentina . . .	365	212670	10283	47	51645	2217	355	211984	10240	45	51567	2208	10	686	43	2	78	9
Salida																		
Todas banderas . .	389	199576	9969	22	1335	98	356	198215	9847	3	321	22	33	1361	122	19	1014	76
Uruguaya . . .	62	42147	1980	12	420	45	37	41458	1898	—	—	—	25	689	82	12	420	45
Argentina . . .	327	157429	7989	10	915	53	319	156757	7949	3	321	22	8	672	40	7	594	31

Digitized by Google

Resumen de la navegación por departamentos y por puertos

(Résumé de la navigation par départements et par ports)

Movimiento	Buques						Vapores						Veleros					
	Cargados y en lastre			Cargados			Cargados y en lastre			Cargados			Cargados y en lastre			Cargados		
	Núm.	Tons.	Trip	Núm	Tons.	Trip.	Núm.	Tons.	Trip.	Núm	Tons.	Trip.	Núm.	Tons.	Trip	Núm.	Tons.	Trip.
1	2	3	4	5	6	7	8	9	10	11	12	13	14	15	16	17	18	19
LA REPUBLICA																		
a. Entrada. . .	16142	10992988	396783	7828	8177616	254649	8822	10170262	361172	4594	7883905	241888	7320	822726	35611	3234	293711	12761
Del exterior . .	9366	8053064	243398	4124	6999928	191893	5207	7300772	216703	3260	6778763	185907	4159	722292	26695	864	221165	5986
» interior . .	6776	2939924	153385	3704	1177688	62756	3615	2839490	144469	1334	1105142	55981	3161	100434	8916	2370	72546	6775
b. Salida .	15932	10821857	392298	9760	8123176	257339	8742	9997570	356476	4555	7447445	228053	7190	824287	35882	5205	675731	29286
Para el exterior .	9256	7891048	237779	6675	7192994	206735	5160	7170530	210991	3539	6598701	184184	4096	720518	26788	3136	594293	22551
» » interior .	6676	2930809	154519	3085	930182	50604	3582	2827040	145485	1016	848744	43869	3094	103769	9034	2069	81438	6735
A + B	32074	21814845	789081	17588	16300792	511988	17564	20167832	717648	9149	15331350	469541	14510	1647013	71433	8439	469442	42047
MONTEVIDEO																		
a- Entrada . .	4769	7221140	201879	4502	7073012	196986	3434	7030583	195446	3303	6897328	191121	1335	190557	6433	1194	175684	5865
Del exterior . .	3314	6936983	185141	3162	6801065	180957	3052	6785024	182259	2941	6659073	178364	262	151959	2882	221	141992	2593
» interior . .	1455	284157	16738	1340	271947	16029	382	245559	13187	367	238255	12757	1073	38598	3551	973	33692	3272
b. Salida . . .	4772	7060582	198490	4424	6776299	193336	3394	6852626	191616	3259	6631666	188018	1378	207946	6874	1165	144633	5318
Para el exterior	3302	6764152	181435	3058	6490052	176981	3005	6604237	178217	2883	6390711	175042	297	159915	3218	175	99341	1939
» » interior .	1470	296420	17055	1366	286247	16355	389	248389	13399	376	240955	12976	1081	48031	3656	990	45292	3379
A + B	9541	14281712	400369	8926	13849311	390322	6828	13883209	387062	6567	13528994	379139	2713	398503	13307	2359	320317	11183
ARTIGAS (Santa Rosa)																		
a. Entrada . . .	148	1609	385	48	1172	180	—	--	—	—	—	—	148	1609	385	48	1172	180
Del exterior . .	148	1659	385	48	1172	180	—	—	—	—	--	—	148	1609	385	48	1172	180
» interior . .	—	—	—	—	—	—	—	—	—	—	—	—	—	—	—	—	—	—
b. Salida . . .	143	1678	374	99	604	211	—	—	—	—	—	—	143	1678	374	99	604	211
Para el exterior .	143	1678	374	99	604	211	—	—	—	—	—	—	143	1678	374	99	604	211
» » interior	—	—	—	—	—	—	—	—	—	—	—	—	—	—	—	—	—	—
A + B	291	3287	759	147	1776	391	—	—	—	—	—	—	291	3287	759	147	1776	391
COLONIA																		
a. Entrada . . .	5505	1292960	69474	918	330130	17745	1904	777996	46711	333	277971	14739	3601	514964	22763	585	52159	3006
Del exterior . .	4134	729805	36879	443	96859	5539	1164	237079	16128	193	57238	3690	2970	492726	20751	250	39621	1849
» interior . .	1371	563155	32595	475	233271	12206	740	540917	30583	140	220733	11049	631	22238	2012	335	12538	1157
b. Salida . . .	5448	1326479	69184	3800	906571	41439	1937	819524	46509	720	441232	20580	3511	506955	22675	3080	465339	20859
Para el exterior .	4066	752940	36641	3082	598457	25329	1203	266938	16183	549	151376	6375	2863	486002	20458	2533	447081	18954
» » interior .	1382	573539	32543	718	308114	16110	734	552586	30326	171	289856	14205	648	20953	2217	547	18258	1905
A + B.	10953	2619439	138658	4718	1236701	59184	3841	1597520	93220	1053	719203	35319	7112	1021919	45438	3665	517498	23865
Colonia p. d.																		
a. Entrada . . .	1174	192341	11236	156	15160	935	530	99343	6543	37	5442	399	644	92998	4693	119	9718	536
Del exterior . .	872	156612	8183	80	9358	588	363	72192	4018	36	5432	394	509	84420	4165	44	3926	194
» interior . .	302	35729	3053	76	5802	347	167	27151	2525	1	10	5	135	8578	528	75	5792	342
b. Salida . . .	1185	203077	11303	796	148399	6724	558	111174	6700	232	59020	2320	627	91903	4603	564	89379	4404
Para el exterior .	909	173481	8562	733	146013	6483	393	84786	4344	232	59020	2320	516	88695	4218	501	86993	4163
» » interior .	276	29596	2741	63	2386	241	165	26388	2356	—	—	—	111	3208	385	63	2386	241
A + B.	2359	395418	22539	953	163559	7659	1088	210517	13243	269	64462	2719	1271	184901	9296	683	99097	4940
Agraciada																		
a. Entrada . . .	176	36085	1330	—	—	—	—	—	—	—	—	—	176	36085	1330	—	—	—
Del exterior . .	176	36085	1330	—	—	—	—	—	—	—	—	—	176	36085	1330	—	—	—
» interior . .	—	—	—	—	—	—	—	—	—	—	—	—	—	—	—	—	—	—
b. Salida . . .	181	37408	1391	181	37408	1391	—	--	—	—	—	—	181	37408	1391	181	37408	1391
Para el exterior .	181	37408	1391	181	37408	1391	—	—	—	—	—	—	181	37408	1391	181	37408	1391
» » interior .	—	—	—	—	—	—	—	—	—	—	—	—	—	—	—	—	—	—
A + B.	357	73493	2721	181	37408	1391	—	—	—	—	—	—	357	73493	2721	181	37408	1391

Digitized by Google

Resumen de la navegación por departamentos y por puertca

Movimiento	Buques						Vapores						Veleros					
	Cargados y en lastre			Cargados			Cargados y en lastre			Cargados			Cargados y en lastre			Cargados		
	Núm.	Tons.	Trip.	Núm.	Tons.	Trip.	Núm	Tons.	Trip.	Núm.	Tons.	Trip.	Núm	Tons	Trip	Núm	Tons.	Trip.
1	2	3	4	5	6	7	8	9	10	11	12	13	14	15	16	17	18	19
COLONIA																		
Carmelo																		
a. Entrada . . .	778	93959	4879	201	16992	1365	204	36063	2569	70	12453	884	574	57896	2310	131	4539	481
Del exterior. . .	590	88131	4214	83	13413	935	204	36063	2569	70	12453	884	386	52068	1645	13	960	51
» interior. . .	188	5828	665	118	3579	430	—	—	—	—	—	—	188	5828	665	118	3579	430
b. Salida. . . .	728	92635	4895	476	56309	2403	204	38746	2549	36	13770	468	524	53889	2346	440	42539	1935
Para el exterior .	563	87144	4307	334	52166	1902	204	38746	2549	36	13770	468	359	48398	1758	298	38396	1434
» » interior .	165	5491	588	142	4143	501	—	—	—	—	—	—	165	5491	588	142	4143	501
A + B . . .	1506	186594	6774	677	73301	3768	408	71809	5118	106	26223	1352	1098	111785	4656	571	46078	2416
Conchillas																		
a. Entrada . . .	1808	340533	17344	184	59351	2901	556	111894	7977	78	33803	1875	1252	228639	9367	106	25548	1026
Del exterior. .	1594	321397	14855	125	58054	2749	407	93750	5630	72	33282	1844	1187	227647	9225	53	24272	905
» interior. . .	214	19136	2489	59	1297	152	149	18144	2347	6	521	31	65	992	142	53	776	121
b. Salida. . . .	1793	339228	16880	1317	276354	11585	561	114643	7551	274	73684	3098	1232	224585	9329	1043	202670	8487
Para el exterior .	1573	320236	14420	1257	275208	11470	406	96519	5204	272	73286	3078	1167	223717	9216	985	201922	8392
» » interior .	220	18992	2460	60	1146	115	155	18124	2347	2	398	20	65	868	113	58	748	95
A + B	3601	679761	34224	1501	335705	14486	1117	226537	15528	352	107487	4973	2484	453224	18696	1149	228218	9513
Martin Chico																		
a. Entrada . . .	418	58421	4458	—	—	—	153	19369	2534	—	—	—	265	39052	1924	—	—	—
Del exterior . .	413	58145	4435	—	—	—	153	19369	2534	—	—	—	260	38776	1901	—	—	—
» interior. . .	5	276	23	—	—	—	—	—	—	—	—	—	5	276	23	—	—	—
b. Salida. . . .	424	58217	4437	237	33685	1619	159	19990	2619	—	—	—	265	38227	1818	237	33685	1619
Para el exterior .	418	57940	4408	232	33457	1595	159	19990	2619	—	—	—	259	37950	1789	232	33457	1595
» » interior .	6	277	29	5	228	24	—	—	—	—	—	—	6	277	29	5	228	24
A + B	842	116638	8895	237	33685	1619	312	39359	5153	—	—	—	530	77279	3742	237	33685	1619
Nueva Palmira																		
a. Entrada . . .	675	504915	27060	272	223134	11924	418	489975	25991	127	214625	11244	257	14940	1069	145	8509	680
Del exterior. . .	139	25819	1996	95	12855	1056	30	14320	1336	11	6028	560	109	11499	660	84	6827	496
» interior. . .	536	479096	25064	177	210279	10868	388	475655	24655	116	208597	10684	148	3441	409	61	1682	184
b. Salida. . . .	662	527828	27064	399	308095	15665	413	513243	25992	170	293941	14647	249	14585	1072	229	14154	1018
Para el exterior .	76	19531	1489	40	9931	670	25	13779	1250	6	4543	474	51	5752	239	34	5388	196
» » interior .	586	508297	25575	359	298164	14995	388	499464	24742	164	289398	14173	198	8833	833	195	8766	822
A + B	1337	1.032743	54124	671	531229	27589	831	1.003218	51983	297	508566	25891	506	29525	2141	374	22663	1698
Riachuelo																		
a. Entrada . . .	65	6459	137	—	—	—	1	59	9	—	—	—	64	6400	128	—	—	—
Del exterior. . .	65	6459	137	—	—	—	1	59	9	—	—	—	64	6400	128	—	—	—
» interior. . .	—	—	—	—	—	—	—	—	—	—	—	—	—	—	—	—	—	—
b. Salida. . . .	61	6059	129	60	6000	120	1	59	9	—	—	—	60	6000	120	60	6000	120
Para el exterior .	61	6059	129	60	6000	120	1	59	9	—	—	—	60	6000	120	60	6000	120
» » interior .	—	—	—	—	—	—	—	—	—	—	—	—	—	—	—	—	—	—
A + B	126	12518	266	60	6000	120	2	118	18	—	—	—	124	12400	248	60	6000	120
Rosario																		
a. Entrada . . .	102	1530	239	59	1031	141	9	137	21	7	112	16	93	1393	218	52	919	125
Del exterior. . .	43	616	95	35	521	79	4	43	8	4	43	8	39	573	87	31	478	71
» interior. . .	59	914	144	24	510	62	5	94	13	3	69	8	54	820	131	21	441	54
b. Salida. . . .	108	1651	244	69	1138	159	13	185	32	5	60	12	95	1466	212	64	1078	147
Para el exterior .	34	418	69	7	77	14	5	53	10	—	—	—	29	365	59	7	77	14
» » interior .	74	1233	175	62	1061	145	8	132	22	5	60	12	66	1101	153	57	1001	133
A + B	210	3181	483	128	2169	300	22	322	53	12	172	28	188	2859	430	116	1997	272

Digitized by Google

Resumen de la navegación por departamentos y por puertos

Movimiento	Buques						Vapores						Veleros					
	Cargados y en lastre			Cargados			Cargados y en lastre			Cargados			Cargados y en lastre			Cargados		
	Núm.	Tons.	Trip	Núm	Tons.	Trip.	Núm.	Tons.	Trip	Núm.	Tons.	Trip	Núm.	Tons.	Trip	Núm.	Tons.	Trip.
1	2	3	4	5	6	7	8	9	10	11	12	13	14	15	16	17	18	19
COLONIA																		
Sauce																		
a. Entrada . . .	309	58717	2791	46	14462	479	33	21156	1067	14	11536	321	276	37561	1724	32	2926	158
Del exterior . .	242	36541	1634	25	2658	132	2	1283	24	—	—	—	240	35258	1610	25	2658	132
» interior. . .	67	22176	1157	21	11804	347	31	19873	1043	14	11536	321	36	2303	114	7	268	26
b. Salida	306	60376	2841	265	39183	1773	28	21484	1057	3	757	35	278	38892	1784	262	38426	1738
Para el exterior .	251	50723	1866	238	38197	1684	10	13006	198	3	—	35	241	37717	1668	235	37440	1649
» » interior .	55	9653	975	27	986	89	18	8478	859	—	757	—	37	1175	116	27	986	89
A + B	615	119093	5632	311	53645	2252	61	42640	2124	17	12293	355	554	76453	3508	294	41352	1896
MALDONADO																		
a. Entrada . . .	164	33235	2908	52	5083	664	134	31484	2761	39	4687	619	30	1751	147	13	396	45
Del exterior . .	9	9898	520	—	—	—	9	9898	520	—	—	—	—	—	—	—	—	—
» interior. . .	155	23337	2388	52	5083	664	125	21586	2241	39	4687	619	30	1751	147	13	396	45
b. Salida	159	32555	2809	45	5250	601	129	30806	2664	34	4910	565	30	1749	145	11	340	36
Para el exterior .	9	9798	538	—	—	—	9	9798	538	—	—	—	—	—	—	—	—	—
» » interior .	150	22757	2271	45	5250	601	120	21008	2126	34	4910	565	30	1749	145	11	340	36
A + B	323	65790	5717	97	10333	1265	263	62290	5425	73	9597	1184	60	3500	292	24	736	81
PAYSANDU																		
a. Entrada . . .	1913	625025	32376	813	171501	8784	1017	592222	30562	216	142488	7553	896	42803	1814	597	29013	1231
Del exterior. . .	726	75636	4843	163	37308	1780	444	46958	3998	42	17957	1281	282	28678	845	121	19351	499
» interior . .	1187	549389	27533	650	134193	7004	573	535264	26564	174	124531	6272	614	14125	969	476	9662	732
b. Salida	1826	615742	32007	438	104058	5432	977	575511	30237	137	83447	4661	849	40231	1770	301	20611	771
Para el exterior .	736	76698	5027	144	50209	2349	441	49281	4134	54	36535	1980	295	27417	893	90	13674	369
» » interior .	1090	539044	26980	294	53849	3083	536	526230	26103	83	46912	2681	554	12814	877	211	6937	402
A + B	3739	1.240767	64383	1251	275559	14216	1994	1.157733	60799	353	225935	12214	1745	83034	3584	898	49624	2002
Paysandú p. d.																		
a. Entrada . . .	1787	564919	29188	779	164817	8533	938	530159	27600	210	140274	7434	849	34780	1588	569	24543	1099
Del exterior . .	704	69951	4676	158	35236	1742	440	46202	3940	42	17957	1281	264	23749	736	116	17279	461
» interior. . .	1083	494968	24512	621	129581	6791	498	483957	23660	168	122317	6153	585	11011	852	453	7264	638
b. Salida	1699	553485	28783	326	45210	2320	898	521191	27223	60	30960	1723	801	32294	1540	266	14250	597
Para el exterior .	669	38750	3109	86	13590	478	399	15892	2347	13	3301	203	270	22858	762	73	10289	275
» » interior .	1030	514735	25654	240	31620	1842	499	505299	24876	47	27659	1520	531	9436	778	193	3961	322
A + B	3486	1.118404	57951	1105	210027	10853	1836	1.051350	54823	270	171234	9157	1050	67054	3128	835	38793	1096
Casa Blanca																		
a. Entrada . . .	49	12400	683	19	3191	113	25	8748	577	3	376	40	24	3652	106	16	2815	73
Del exterior .	5	2131	39	2	1746	25	—	—	—	—	—	—	5	2131	39	2	1746	25
» interior . . .	44	10269	644	17	1445	88	25	8748	577	3	376	40	19	1521	67	14	1069	48
b. Salida	45	7870	433	44	7774	429	20	4146	316	20	4146	316	25	3724	117	24	3628	113
Para el exterior .	7	2460	106	7	2460	106	1	1808	73	1	1808	73	6	652	33	6	652	33
» » interior .	38	5410	329	37	5314	323	19	2338	243	19	2338	243	19	3072	84	18	2976	80
A + B	94	20270	1116	63	10965	542	45	12894	893	23	4522	356	49	7376	223	40	6443	186
Nuevo Paysandú																		
a. Entrada . . .	77	47706	2505	15	3493	138	54	43315	2385	3	1838	79	23	4391	120	12	1655	59
el exterior . .	17	3554	128	3	326	13	4	756	58	—	—	—	13	2798	70	3	326	13
» interior . .	60	44152	2377	12	3167	125	50	42559	2327	3	1838	79	10	1593	50	9	1329	46
b. Salida	82	54387	2815	68	51074	2683	59	50174	2698	57	48341	2622	23	4213	113	11	2733	61
Para el exterior .	60	35488	1812	51	34159	1765	41	31581	1714	40	31426	1704	19	3907	98	11	2733	61
» » interior .	22	18899	999	17	16915	918	18	18593	984	17	16915	918	4	306	15	—	—	—
A + B	159	102093	5316	83	54567	2821	113	93489	5083	60	50179	2701	46	8604	233	23	4388	120

Digitized by Google

Resumen de la navegación por departamentos y por puertos

Movimiento	Buques						Vapores						Veleros					
	Cargados y en lastre			Cargados			Cargados y en lastre			Cargados			Cargados y en lastre			Cargados		
	Núm	Tons.	Trip.	Núm	Tons.	Trip.	Núm	Tons.	Trip.	Núm	Tons.	Trip	Núm	Tons.	Trip	Núm	Tons.	Trip
1	2	3	4	5	6	7	8	9	10	11	12	13	14	15	16	17	18	19
RIO NEGRO																		
a. Entrada . . .	1524	850177	34036	483	142112	7619	1084	626340	32592	219	124194	6774	440	23837	1444	264	17918	825
Del exterior . .	546	103707	6135	143	31566	1177	363	86231	5351	30	16554	618	183	17476	784	113	15012	559
» interior. . .	978	546470	27901	340	110546	6522	721	540109	27241	189	107640	6156	257	6361	660	151	2906	366
b. Salida. . . .	1498	642231	34558	323	69125	3764	1076	621230	33198	119	55588	2984	422	21001	1360	204	13537	770
Para el exterior .	487	74776	4374	112	23520	854	334	60790	3731	32	14651	470	153	13986	643	80	8869	384
» » interior .	1011	567455	30184	211	45605	2910	742	560440	29467	87	40937	2514	269	7015	717	124	4668	386
A + B . . .	3022	1.292408	68594	806	211237	11453	2160	2.247570	65790	338	179782	9758	862	44838	2804	468	31455	1695
Fray Bentos																		
a. Entrada . . .	1335	628494	31645	423	134943	6389	966	606077	30376	180	117417	6024	369	22417	1269	243	17526	815
Del exterior. .	546	103707	6135	143	31566	1177	363	86231	5351	30	16554	618	183	17476	784	113	15012	559
» interior. . .	789	524787	25510	280	103377	5722	603	519846	25025	150	100863	5406	186	4941	485	130	2514	316
b. Salida. . . .	1314	621473	32268	233	62871	3075	965	601798	31074	94	50541	2451	349	19675	1194	139	12330	624
Para el exterior	487	74776	4374	112	23520	854	334	60790	3731	32	14651	470	153	13986	643	80	8869	384
» » interior .	827	546697	27894	121	39351	2221	631	541001	27343	62	35890	1981	196	5689	551	59	3461	240
A + B	2649	1.249967	63913	656	197814	9374	1931	1.297875	61450	274	167958	8475	718	42092	2463	882	29856	1499
Nuevo Berlín																		
a. Entrada . . .	189	21683	2391	60	7169	800	118	20263	2216	39	6777	750	71	1420	175	21	392	50
Del exterior . .	—	—	—	—	—	—	—	—	—	—	—	—	—	—	—	—	—	—
» interior. . .	189	21683	2391	60	7169	800	118	20263	2216	39	6777	750	71	1420	175	21	392	50
b. Salida. . . .	184	20758	2290	90	6254	679	111	19432	2124	25	5047	533	73	1326	166	65	1207	146
Para el exterior .	—	—	—	—	—	—	—	—	—	—	—	—	—	—	—	—	—	—
» » interior .	184	20758	2290	90	6254	679	111	19432	2124	25	5047	533	73	1326	166	65	1207	146
A + B	373	42441	4681	150	13423	1479	229	39695	4340	64	11824	1283	144	2746	341	86	1599	196
ROCHA (La Paloma)																		
a. Entrada . . .	64	5831	741	47	5081	573	45	4207	627	29	3577	467	19	1624	114	18	1504	106
Del exterior . .	—	—	—	—	—	—	—	—	—	—	—	—	—	—	—	—	—	—
» interior. . .	64	5831	741	47	5081	573	45	4207	627	29	3577	467	19	1624	114	18	1504	106
b. Salida. . . .	67	5953	769	42	4432	487	47	4283	650	23	2852	374	20	1670	119	19	1580	113
Para el exterior	—	—	—	—	—	—	—	—	—	—	—	—	—	—	—	—	—	—
» » interior .	67	5953	769	42	4432	487	47	4283	650	23	2852	374	20	1670	119	19	1580	113
A + B	131	11784	1510	89	9513	1060	92	8490	1277	52	6429	841	39	3294	233	37	3084	219
SALTO																		
a. Entrada . . .	585	280584	14263	490	222456	11248	285	268883	13550	231	212822	10639	300	11701	713	259	9634	609
Del exterior. . .	125	40409	2553	93	23166	1685	62	36974	2376	45	20838	1551	63	3435	177	48	2328	134
» interior . . .	460	240175	11710	397	199290	9563	223	231909	11174	186	191984	9088	237	8266	536	211	7306	475
b. Salida. . . .	560	276050	13718	235	203699	9690	278	285662	13026	184	200961	9512	282	10388	692	51	2738	178
Para el exterior .	126	9543	571	36	2670	164	16	3656	208	2	521	31	110	5887	363	34	2149	133
» » interior .	434	266507	13147	199	201029	9526	262	262006	12818	182	200440	9481	172	4501	329	17	589	45
A + B	1145	556634	27981	725	426155	20938	563	534545	26576	415	413783	20151	582	22089	1405	310	12372	781
SORIANO																		
a. Entrada . . .	1470	882427	40721	475	227069	10770	919	848547	38923	219	220838	9976	551	33880	1798	256	6231	794
Del exterior . .	364	155017	6942	72	8792	575	113	128608	6071	9	7103	403	251	26409	871	63	1689	172
» interior. . .	1106	727410	33779	403	218277	10195	806	719939	32852	210	213735	9573	300	7471	927	193	4542	622
b. Salida. . . .	1459	860597	40389	354	53138	2389	904	827928	38576	79	26789	1359	555	32669	1813	275	26349	1809
Para el exterior .	387	201463	8819	144	27482	847	152	175830	7980	19	4907	286	235	25633	839	125	22575	561
» » interior .	1072	659134	31570	210	25656	1542	752	652098	30596	60	21882	1073	320	7036	974	150	3774	469
A + B	2929	1.743024	31110	829	280207	13159	1823	1.676475	77499	298	247627	11335	1106	66549	3611	531	32580	1824

Digitized by Google

Resumen de la navegación por departamentos y por puertos

Movimiento	Buques						Vapores						Veleros					
	Cargados y en lastre			Cargados			Cargados y en lastre			Cargados			Cargados y en lastre			Cargados		
	Núm.	Tons.	Trip.	Núm.	Tons.	Trip	Núm.	Tons.	Trip.	Núm	Tons.	Trip.	Núm.	Tons.	Trip.	Núm.	Tons.	Trip.
1	2	3	4	5	6	7	8	9	10	11	12	13	14	15	16	17	18	19
SORIANO																		
Mercedes																		
a. Entrada . . .	**666**	**484975**	**21994**	**294**	**164254**	**7720**	**397**	**479472**	**21229**	**133**	**160323**	**7201**	**269**	**5503**	**765**	**161**	**3931**	**519**
Del exterior . .	132	25078	1424	41	7806	498	24	23161	1152	8	7048	396	108	1917	272	33	758	102
» interior. . .	534	459897	20570	253	156148	7222	373	456311	20077	125	153275	6805	161	3586	493	128	3173	417
b. Salida. . . .	**678**	**460848**	**21576**	**122**	**26278**	**1339**	**378**	**454887**	**20724**	**40**	**23673**	**1078**	**300**	**5961**	**852**	**82**	**2605**	**261**
Para el exterior .	129	6627	548	35	5703	326	12	4215	244	11	4208	239	117	2412	304	24	1495	87
» » interior .	549	454221	21028	87	20575	1013	366	450672	20480	29	19465	839	183	3549	548	58	1110	174
A + B	**1344**	**945823**	**43570**	**416**	**190532**	**8059**	**775**	**934359**	**41953**	**173**	**183996**	**8279**	**569**	**11464**	**1617**	**243**	**6531**	**780**
Dolores																		
a. Entrada . . .	**192**	**10458**	**830**	**121**	**4464**	**499**	**37**	**4038**	**349**	**34**	**2427**	**253**	**155**	**6420**	**481**	**87**	**2037**	**246**
Del exterior . .	56	5627	280	29	858	71	4	1666	103	1	55	7	52	3961	177	28	803	64
» interior . .	136	4831	550	92	3606	428	33	2372	246	33	2372	246	103	2459	304	59	1234	182
b. Salida. . . .	**173**	**9462**	**776**	**127**	**7046**	**566**	**42**	**4415**	**359**	**36**	**2795**	**259**	**131**	**5047**	**417**	**91**	**4251**	**307**
Para el exterior	39	4125	203	26	3300	135	12	1204	90	8	699	47	27	2921	113	18	2601	88
» » interior .	134	5337	573	101	3746	431	30	3211	269	28	2096	212	104	2126	304	73	1650	219
A + B	**365**	**19920**	**1606**	**248**	**11510**	**1065**	**79**	**8453**	**708**	**70**	**5222**	**512**	**286**	**11467**	**898**	**178**	**6288**	**553**
Soriano p. d.																		
a. Entrada . . .	**612**	**386994**	**17897**	**60**	**58351**	**2551**	**485**	**365037**	**17345**	**52**	**58088**	**2522**	**127**	**21957**	**552**	**8**	**263**	**29**
Del exterior . .	176	124312	5238	2	128	6	85	103781	4816	—	—	—	91	20531	422	2	128	6
» interior. . .	436	262682	12659	58	58223	2545	400	261256	12529	52	58088	2522	36	1426	130	6	135	23
b. Salida. . . .	**608**	**490287**	**18037**	**105**	**19814**	**484**	**484**	**368626**	**17493**	**3**	**321**	**22**	**124**	**21661**	**544**	**102**	**19493**	**462**
Para el exterior .	219	190711	8068	83	18479	386	128	170411	7646	—	—	—	91	20300	422	83	18479	386
» » interior .	389	199576	9969	22	1335	98	356	198215	9847	3	321	22	33	1361	122	19	1014	76
A + B	**1220**	**727281**	**35934**	**165**	**78165**	**3035**	**969**	**733663**	**34838**	**55**	**58409**	**2544**	**251**	**43618**	**1096**	**110**	**19756**	**491**

Digitized by Google

Buques que han obtenido patente de nacionalidad uruguaya (1908

(Navires qui ont obtenu patente de nationalité uruguayenne)

Clase	Número	Nombres
1	2	3
Vapores	13	Arequil, Bernabé, Cosme, Guipúzkoa, Horacio, Hugo, Josefita, Lloyd Uruguayo, Salus, Santos, 1.° de Vigo, 2.° de Vigo, 3.° de Vigo
Balandras	1	Libre pensador
Barcas	1	Port Sanachan
Corbetas	1	Vilasar
Goletas	2	Carolina, María Lorenza
Pailebots	4	Juanita G., Lily Argentino, San Juan Primitivo, 18 de Julio

Buques que han obtenido privilegio de paquete, por banderas

(Navires qui ont obtenu privilège de paquebot, par pavillons)

Todas banderas	Uruguaya	Alemana	Argentina	Austro-Húngara	Belga	Española	Griega	Holandesa	Inglesa	Italiana	Norte-americana	Rusa
1	2	3	4	5	6	7	8	9	10	11	12	13
155	1	15	6	7	3	3	3	2	105	8	1	1

Permisos para construir embarcaciones, según clase

(Permis pour construire des bateaux, suivant classe)

Todas clases	Vapores	Botes	Chalanas	Chatas	Grúas	Lanchas
1	2	3	4	5	6	7
29	1	5	1	13	1	8

Buques de guerra entrados en el puerto de Montevideo, según clase y bandera

(Navires de guerre entrés dans le port de Montévidéo, suivant classe et pavillon)

Todas clases	Clase				Bandera				
	Cañoneras	Cruceros	Fragatas	Torpederas	Argentina	Brasileña	Inglesa	Italiana	Norteameric.
1	2	3	4	5	6	7	8	9	10
20	1	14	2	3	4	3	8	4	1

Entrada de embarcaciones á los diques y varaderos

Entrée de bateaux aux digues et chantiers)

Clase de buque	Diques y varaderos	Diques			Varaderos			
		En conjunto	Cibils	Mauá	En conjunto	Lussich	Viuda Harrat	Otros varad.
1	2	3	4	5	6	7	8	9
Toda clase	240	67	35	32	173	59	104	10
Vapores	105	46	21	25	59	12	45	2
Balandras	12	—	—	—	12	6	6	—
Barcas	2	2	2	—	—	—	—	—
Barquillas	1	—	—	—	1	1	—	—
Botes	1	—	—	—	1	—	1	—
Cúters	1	—	—	—	1	—	1	—
Chatas	19	—	—	—	19	5	11	3
Dragas	13	13	12	1	—	—	—	—
Goletas	1	—	—	—	1	—	1	—
Lanchas	62	5	—	5	57	28	25	4
Lugres	1	1	—	1	—	—	—	—
Patachos	1	—	—	—	1	1	—	—
Pailebots	13	—	—	—	13	2	10	1
Queches	7	—	—	—	8	4	4	—

Digitized by Google

Días útiles é inútiles en el puerto y la rada de Montevideo (1908)

(Jours utiles et inutiles dans le port et la rade de Montévidéo)

Puerto y rada	Días	Año	Enero	Febrero	Marzo	Abril	Mayo	Junio	Julio	Agosto	Septiembre	Octubre	Noviembre	Diciembre
1	2	3	4	5	6	7	8	9	10	11	12	13	14	15
Puerto	Útiles	334 ¼	25 ¼	24 ¼	31	26	26 ¾	25	29	29	29	30	28 ¾	30 ¼
	Inútiles	31 ¾	5 ¾	4 ¾	—	4	4 ¼	5	2	2	1	1	1 ¼	¾
Rada	Útiles	308 ¼	24	22 ¾	31	24	25	25	29	27	24 ¾	28 ¾	24 ¾	27 ¾
	Inútiles	57 ¾	7	6 ¼	—	6	6	5	2	4	5 ¾	7 ¾	5 ¼	3 ¼

Siniestros marítimos (1908)

(Sinistres maritimes)

Fecha	Clase	Bandera	Nombre	Paraje	Observaciones
1	2	3	4	5	6
Enero 18	Pailebot	Uruguaya	Palmirense	Barra San Salvador	Salvado
Marzo 28	Vapor	Inglesa	Forest Castle	Banco Inglés	»
Abril 25	Pailebot	Argentina	Luisito M.	Canal Infierno	Perdido
» 30	Barca	Sueca	Svanhild	Banco Inglés	»
Julio 5	Vapor	Inglesa	Manharon	Isla de Lobos	»
» 21	»	Belga	Ministre Beernert	Punta José Ignacio	Salvado
Agosto 5	»	Inglesa	Prudentia	Costa de Garzón	»
Octubre 23	Balandra	Uruguaya	Clarita	Isla de Flores	»
Noviembre 19	Vapor	Holandesa	Roodézee	Escollera Oeste	»
Diciembre 27	Barca	Italiana	Bekere	Punta del Este	Perdido
» 27	Pailebot	Uruguaya	Linda Armonía	Arazatí	»

Faros

(Phares)

Ubicación	Latitud Sud	Longitud Oeste (Merid. Greenwich)	Clase	Luz	Alcance luminoso millas
1	2	3	4	5	6
Cabo Polonio	34°26'06"	53°48'25"	3.er orden	Fija	8
» Santa María	34°40'01"	54°09'01"	1.er »	Destellos	12
José Ignacio	34°50'58"	54°39'24"	3.er »	Fija	7
Isla de Lobos	35°01'07"	54°58'01"	1.er »	Destellos	23 ½
Punta del Este	34°58'15"	54°56'57"	2.do »	Eclipses	15
Isla de Flores	34°56'55"	55°54'46"	2.do »	Giratoria	10
Banco Inglés	35°06'00"	55°53'40"	4.to »	Fija	6
Punta Brava	34°56'18"	56°09'31"	4.to »	»	6
Cerro	34°53'03"	56°14 09"	1.er »	Eclipses	32
Panela	34°54'36"	56°26'16"	4.to »	Fija	7
Colonia	34°28'28"	57°51'07"	3.er »	Eclipses	5
Farallón	34°29'12"	57°55'34"	3.er »	Fija	7

Digitized by Google

Faros
(Phares)

Impuesto por meses y por banderas
(Impôt par mois et par pavillons)

Meses y banderas	1908 Impuesto												1909 Impuesto											
	En conjunto (1)			$ 0.03			$ 0 02			$ 0 015			En conjunto (2)			$ 0 03			$ 0.02			$ 0.015		
	N.°	Ton.	Imp $	N.°	Ton	Imp $	N.°	Ton	Imp. $	N.°	Ton.	Imp $	N.°	Ton.	Imp $	N.°	Ton.	Imp $	N.°	Ton	Imp. $	N.°	Ton.	I
1	2	3	4	5	6	7	8	9	10	11	12	13	14	15	16	17	18	19	20	21	22	23	24	

Por meses

Año . .	2498	4458294	122654	1213	3211482	98345	1155	859327	17187	97	326129	4892	2568	4722932	127337	1241	3447732	103432	1247	947744	18955	79	326550
Enero . .	214	376666	12499	115	254981	7649	53	37802	756	24	33698	506	222	392671	10319	100	263523	7906	115	95143	1903	7	34005
Febrero .	217	385344	10696	105	285157	8555	102	78729	1575	4	15714	236	221	401912	10631	100	275201	8256	113	94954	1899	8	31757
Marzo . .	229	380882	10288	111	273625	8209	111	81793	1636	5	24018	360	261	457325	12360	121	334134	10024	134	97555	1951	6	25638
Abril . .	201	334968	9240	94	251248	7537	102	69697	1394	3	11685	175	224	414773	11183	106	299986	9000	113	92303	1846	5	22484
Mayo .	211	385744	10511	115	287268	8618	88	69204	1384	7	27629	414	223	408267	11125	110	306031	9181	108	82173	1643	5	20063
Junio . .	181	333339	9040	91	249069	7472	84	61381	1228	6	22889	343	217	381547	10092	95	261275	7838	111	82140	1643	10	37226
Julio . .	205	370938	10145	103	282443	8473	97	68967	1379	5	19528	293	202	386232	10624	106	298526	8956	91	70489	1410	5	17217
Agosto .	187	337587	9050	87	243256	7298	93	67368	1348	7	26963	404	196	359874	9796	94	270778	8123	96	67340	1347	6	21756
Sept'mbre	194	351748	9223	91	239991	7200	93	69296	1386	10	42461	637	199	363565	10118	103	290152	8705	93	62481	1250	3	10932
Octubre .	210	393746	10179	96	268558	8057	104	78815	1576	10	36373	546	176	349393	9460	95	262648	7879	74	55799	1116	7	30946
Novi'mbre	212	393530	10446	97	276657	8300	106	78557	1571	9	38316	575	205	397479	10860	110	304278	9128	89	66771	1335	6	26430
Diciembre	237	423802	11334	108	299229	8977	122	97718	1954	7	26855	403	222	409894	10769	101	281200	8436	110	80596	1612	11	48098

Por banderas

Tod. band.	2498	4458294	122654	1213	3211482	98344	1155	859327	17187	97	326129	4892	2568	4722932	127337	1241	3447732	103432	1247	947744	18955	79	326550
Uruguaya.	228	123383	2693	18	23456	704	204	94603	1892	5	4918	74	184	110748	2437	14	22175	666	170	88573	1771	—	—
Alemana	208	758298	20552	161	557255	16718	—	—	—	43	186960	2804	238	850820	22465	193	646786	19404	—	—	—	45	204034
Argentina	979	811731	16815	61	54471	1634	900	740197	14804	17	15130	227	1039	860049	17499	26	30315	909	1011	828688	16574	2	1040
Austriaca	20	51850	1555	20	51850	1555	—	—	—	—	—	—	16	40795	1224	16	40795	1224	—	—	—	—	—
Belga .	11	27030	811	11	27030	811	—	—	—	—	—	—	6	14182	425	6	14182	425	—	—	—	—	—
Boliviana	1	32	1	—	—	—	1	32	1	—	—	—	—	—	—	—	—	—	—	—	—	—	—
Brasileña.	105	56083	1507	63	38615	1158	42	17468	349	—	—	—	121	66719	1699	56	36435	1093	65	30284	606	—	—
Dinamarq.	—	—	—	—	—	—	—	—	—	—	—	—	4	6103	183	4	6103	183	—	—	—	—	—
Española.	32	86933	2608	32	86933	2608	—	—	—	—	—	—	37	104492	3135	37	104492	3135	—	—	—	—	—
Francesa.	112	314381	9565	111	311568	9347	—	—	—	—	—	—	120	369351	11081	120	369351	11081	—	—	—	—	—
Griega .	5	10199	306	5	10199	306	—	—	—	—	—	—	1	1889	57	1	1889	57	—	—	—	—	—
Holandesa	13	35080	1052	13	35080	1052	—	—	—	—	—	—	15	42271	1268	15	42271	1268	—	—	—	—	—
Inglesa .	630	1874995	56078	594	1765622	52969	3	5999	120	20	77007	1155	624	1892190	56377	617	1866311	55989	—	—	—	7	2557
Italiana .	113	268001	7784	92	214784	6444	—	—	—	12	42114	632	126	316752	8114	101	221715	6651	—	—	—	24	9413
Norteam.	3	1295	39	3	1295	39	—	—	—	—	—	—	5	2527	76	5	2527	76	—	—	—	—	—
Noruega	28	32177	1052	25	29014	870	—	—	—	—	—	—	25	34604	1016	24	33144	994	—	—	—	1	140
Parag'aya	5	1028	21	—	—	—	5	1028	21	—	—	—	1	199	4	—	—	—	1	199	4	—	—
Portug'esa	1	1488	86	—	—	—	—	—	—	—	—	—	—	—	—	—	—	—	—	—	—	—	—
Rusa . .	3	3774	113	3	3774	113	—	—	—	—	—	—	3	3315	99	3	3315	99	—	—	—	—	—
Sueca . .	1	536	16	1	536	16	—	—	—	—	—	—	3	5926	178	3	5926	178	—	—	—	—	—

(1) Incluídos en el total del año 1908, 33 buques con 61356 toneladas y 4231 pesos, importe de lo recaudado por concepto de los impuestos de $ $ 0,0575, caducados en 31 Diciembre 1907; cifras que se reparten, por meses y banderas, en la siguiente forma:

Meses	Buques	Toneladas	Impuesto $	Banderas	Buques	Toneladas	Impuesto $	Banderas	Buques	Toneladas	Impue
1	2	3	4	5	6	7	8	9	10	11	12
Enero	22	50185	3589	Uruguaya .	1	406	23	Italiana .	9	11103	
Febrero	6	5744	330	Alemana . .	4	14083	1030	Portuguesa .	1	1488	
Marzo	2	1446	83	Argentina. .	1	1933	150	Noruega . .	3	3163	
Abril	2	2338	134	Francesa . .	1	2813	218				
Mayo	1	1648	95	Inglesa . .	13	26367	1834				

(2) En el mes de Junio de 1909 pagó un impuesto de 52 pesos un buque italiano con 906 toneladas, por los impuestos caducados en 1907.

Digitized by Google

NAVEGACIÓN EXTERIOR É INTERIOR

(Navigation extérieure et intérieure)

(1909)

Digitized by Google

Digitized by Google

Movimiento de buques de la navegación exterior por departamentos y puertos (1909)

Departamentos y puertos	Buques						Vapores						Veleros					
	Cargados y en lastre			Cargados			Cargados y en lastre			Cargados			Cargados y en lastre			Cargados		
	Núm	Tons.	Trip.	Núm.	Tons.	Trip	Núm.	Tons.	Trip.	Núm.	Tons.	Trip.	Núm.	Tons.	Trip.	Núm.	Tons.	Trip.
1	2	3	4	5	6	7	8	9	10	11	12	13	14	15	16	17	18	19
Entrada																		
La República. . .	10332	8.362878	245353	4012	7.230959	190885	5674	7.583949	217658	3135	7.014659	185539	4658	778929	27695	877	216300	5346
Montevideo . . .	3310	7.189084	187675	3218	7.112047	185764	3056	7.032915	184898	2985	6.960174	183123	254	156169	2777	233	151873	2641
Artigas (S. Rosa)	201	2563	554	101	2080	345	—	—	—	—	—	—	201	2563	554	101	2080	345
Colonia	4725	841272	38137	289	33864	1771	1354	303840	16584	80	19924	909	3371	537432	21553	209	13940	862
Colonia p. d. . .	1056	204138	9710	16	1558	70	447	101353	5139	3	753	29	609	102785	4571	13	805	41
Agraciada . . .	111	26174	823	—	—	—	—	—	—	—	—	—	111	26174	823	—	—	—
Carmelo	754	120251	5099	78	11497	655	196	35979	2534	46	8301	542	558	84272	2565	32	3196	113
Conchillas . . .	1835	349508	14716	29	6789	284	515	127406	5397	28	6707	280	1320	222102	9319	1	82	4
Martín Chico . .	438	66094	4744	—	—	—	157	20011	2716	—	—	—	281	46083	2028	—	—	—
Nueva Palmira .	135	19426	1049	103	5575	458	11	9671	481	—	—	—	124	9755	568	103	5575	458
Riachuelo . . .	141	13870	308	—	—	—	1	50	8	—	—	—	140	13820	300	—	—	—
Rosario	42	648	88	35	552	74	—	—	—	—	—	—	42	648	88	35	552	74
Sauce	213	41163	1600	28	7893	230	27	9370	309	3	4163	58	186	31793	1291	25	3730	172
Maldonado . . .	16	21266	920	—	—	—	16	21266	920	—	—	—	—	—	—	—	—	—
Paysandú. . . .	1048	62613	4585	156	33807	1130	660	29079	3583	18	7623	477	388	33534	1062	138	26184	653
Paysandú p. d.	1037	60135	4406	147	31818	984	658	27985	3388	16	6529	362	379	32150	1018	131	25289	622
Casa Blanca . .	1	65	3	—	—	—	—	—	—	—	—	—	1	65	3	—	—	—
Nuevo Paysandú .	10	2413	156	9	1989	146	2	1094	115	2	1094	115	8	1319	41	7	895	31
R. Negro (F. Bent.)	624	74226	5464	146	34857	1113	438	53435	4633	32	16604	499	186	20791	831	114	18253	614
Salto	101	27797	1433	57	11872	579	39	23495	1256	17	9040	460	62	4302	177	40	2832	119
Soriano	307	144057	6605	45	2432	183	111	119919	5864	3	1294	71	196	24138	741	42	1138	112
Mercedes. . . .	91	6957	447	30	2020	143	9	4536	225	2	1239	64	82	2421	222	28	781	79
Dolores	49	6685	252	13	164	31	10	1489	91	1	55	7	39	5196	161	12	109	24
Soriano p. d. . .	167	130415	5906	2	248	9	92	113894	5548	—	—	—	75	16521	358	2	248	9
Salida																		
La República. . .	10351	8.285244	242451	7422	7.567081	211897	5685	7.536819	214885	3643	6.925746	187420	4666	748425	27566	3779	641335	24177
Montevideo . . .	3267	7.101557	185231	2990	6.761913	179889	3012	6.978704	182743	2852	6.701233	178575	255	122853	2488	138	60680	1314
Artigas (S. Rosa)	198	2487	543	99	506	208	—	—	—	—	—	—	198	2487	543	99	506	208
Colonia	4637	833889	37409	3910	715639	28847	1323	297542	15815	693	188006	6858	3314	536347	21594	3217	527633	21189
Colonia p. d. . .	1054	201778	9569	906	179295	7494	416	96164	4573	268	73681	2498	638	105614	4996	638	105614	4996
Agraciada . . .	112	26496	830	107	25473	795	—	—	—	—	—	—	112	26496	830	107	25473	795
Carmelo	769	122835	5191	581	98392	3040	204	38512	2624	50	16742	594	565	84323	2567	531	81650	2446
Conchillas . . .	1838	351259	14688	1680	315589	12895	509	127838	5325	351	92168	3532	1329	223421	9363	1329	223421	9363
Martín Chico . .	444	66400	4772	261	42018	1883	157	20011	2716	—	—	—	287	46389	2056	261	42018	1883
Nueva Palmira .	41	7808	297	25	4597	141	3	2837	118	—	—	—	38	4971	179	25	4597	141
Riachuelo . . .	139	13670	304	138	13620	296	1	50	8	—	—	—	138	13620	296	138	13620	296
Rosario	20	297	40	2	34	4	—	—	—	—	—	—	20	297	40	2	34	4
Sauce	220	43846	1718	210	36621	1499	33	12130	451	24	5415	234	187	31216	1267	186	31206	1265
Maldonado . . .	21	28208	1222	—	—	—	21	28208	1222	—	—	—	—	—	—	—	—	—
Paysandú. . . .	1147	58802	4074	131	26357	1107	737	23078	2991	19	8586	632	410	35724	1083	112	17771	475
Paysandú p. d. .	1144	58250	4048	128	25805	1081	736	22667	2972	18	8175	613	408	35583	1076	110	17630	468
Casa Blanca . .	2	476	22	2	476	22	1	411	19	1	411	19	1	65	3	1	65	3
Nuevo Paysandú .	1	76	4	1	76	4	—	—	—	—	—	—	1	76	4	1	76	4
R. Negro (F. Bent.)	610	69239	5195	118	23390	907	435	50531	4446	47	14420	548	175	18708	749	71	8970	359
Salto	140	11005	657	32	4020	252	17	3531	300	5	1394	178	123	7474	357	27	2626	74
Soriano	331	186857	8120	142	35256	1187	140	155225	7368	27	12107	629	191	24832	752	115	23149	558
Mercedes. . . .	96	3903	330	28	3062	163	12	1318	91	10	1296	83	84	2585	239	18	1766	80
Dolores	50	16288	704	44	16179	688	17	10811	546	17	10811	546	33	5477	158	27	5368	142
Soriano p. d. . .	185	159866	7086	70	16015	336	111	143096	6731	—	—	—	74	16770	355	70	16015	336

Digitized by Google

Movimiento de buques de la navegación interior por departamentos y puertos (1909)

Departamentos y puertos	Buques						Vapores						Veleros					
	Cargados y en lastre			Cargados			Cargados y en lastre			Cargados			Cargados y en lastre			Cargados		
	Núm	Tons.	Trip	Núm	Tons.	Trip.	Núm	Tons.	Trip.	Núm.	Tons.	Trip	Núm.	Tons.	Trip.	Núm.	Tons.	Trip.
1	2	3	4	5	6	7	8	9	10	11	12	13	14	15	16	17	18	19
Entrada																		
La República. . .	7307	3.211241	178379	4049	1.133953	64846	4071	3.119262	169707	1509	1.060252	58096	3236	91979	8672	2540	73701	6750
Montevideo . . .	1559	325301	19850	1525	311300	19065	459	287461	16358	440	274200	15625	1100	37840	3492	1085	37100	3440
Colonia	1356	615679	34921	419	95454	5647	871	600452	33263	137	85900	4845	485	15227	1658	282	9554	1002
Colonia p. d. . .	216	27441	2412	50	2076	174	158	24664	2216	1	123	11	58	2777	196	49	1953	163
Carmelo	163	3465	605	114	4057	446	—	—	—	—	—	—	163	3465	605	114	4057	446
Conchillas . . .	183	19174	2426	37	1116	135	141	17938	2274	1	175	10	42	1236	152	36	941	125
Martín Chico . .	6	296	30	—	—	—	—	—	—	—	—	—	6	296	30	—	—	—
Nueva Palmira .	706	555301	29047	170	80830	4649	559	549509	28562	126	79201	4487	147	5792	485	44	1629	162
Rosario	46	824	110	27	535	66	—	—	—	—	—	—	46	824	110	27	535	66
Sauce	36	9178	291	21	6840	177	13	8341	211	9	6401	137	23	837	80	12	439	40
Maldonado . . .	185	37409	3067	59	7649	830	163	35547	2941	52	7002	788	22	1862	126	7	647	42
Paysandú. . . .	1475	599001	32160	857	143691	8059	620	581699	30894	178	129898	7070	855	17302	1266	679	13793	989
Paysandú p. d. .	1377	549217	29458	832	129873	7942	563	536613	28353	178	129898	7070	814	12604	1105	654	9975	872
Casa Blanca . .	50	6846	462	19	2914	91	16	3053	328	—	—	—	34	3793	134	19	2914	91
Nuevo Paysandú .	48	42938	2240	6	904	26	41	42033	2213	—	—	—	7	905	27	6	904	26
Río Negro . . .	1087	588039	34024	406	152109	9452	766	582431	33232	252	149161	9060	321	5608	792	154	2948	392
Fray Bentos . .	839	556331	30583	317	133752	7550	645	552615	30084	189	131204	7210	194	3716	499	128	2548	340
Nuevo Berlín . .	248	31708	3441	89	18357	1902	121	29816	3148	63	17957	1850	127	1892	293	26	400	52
Rocha (La Paloma)	73	8951	918	57	8271	778	58	7803	839	45	7283	713	15	1148	79	12	988	65
Salto	446	257974	13605	387	215539	11280	255	250792	13168	212	210109	10889	191	7182	437	175	5430	391
Soriano	1126	778887	39834	339	199940	9735	879	773077	39012	193	196699	9306	247	5810	822	146	3241	429
Mercedes. . . .	536	458995	22745	202	105661	5225	392	456423	22362	89	103338	4907	144	2572	383	113	2323	318
Dolores	183	90536	4986	84	26149	1531	113	88348	4761	53	25310	1428	70	2188	225	31	839	103
Soriano p. d. . .	407	229356	12103	53	68130	2979	374	228306	11889	51	68051	2971	33	1050	214	2	79	8
Salida																		
La República. . .	7319	3.243771	179441	3033	850596	49040	4064	3.127370	170392	1142	766050	42882	3255	116401	9049	1891	84546	6158
Montevideo . . .	1602	368783	20909	1278	346559	19440	478	308538	17112	462	295966	16451	1124	60245	3797	816	50593	2989
Colonia	1487	631679	36531	614	130984	8000	895	610556	34472	140	114636	6329	592	21123	2059	474	16348	1671
Colonia p. d. . .	231	30217	2806	30	2006	121	173	28070	2631	3	636	32	58	2147	175	27	1370	89
Carmelo	167	5540	599	135	4220	485	—	—	—	—	—	—	167	5540	599	135	4220	485
Conchillas . . .	183	19174	2426	29	862	104	141	17938	2274	—	—	—	42	1236	152	29	862	104
Martín Chico . .	6	296	30	5	247	25	—	—	—	—	—	—	6	296	30	5	247	25
Nueva Palmira .	802	567604	30276	342	119728	7012	570	557756	29411	133	111824	6241	232	9848	865	209	7904	771
Rosario	65	1224	159	50	993	126	—	—	—	—	—	—	65	1224	159	50	993	126
Sauce	33	7624	235	23	2928	127	11	6792	156	4	2176	56	22	832	79	19	752	71
Maldonado . . .	183	38859	3116	51	6372	712	162	37086	2996	45	5952	680	21	1773	120	6	420	32
Paysandú. . . .	1401	594625	31985	360	76638	4635	607	580890	30857	105	70632	4207	794	13735	1128	255	6008	428
Paysandú p. d. .	1300	541112	28953	262	23149	1606	540	529899	27941	38	19641	1291	760	11213	1012	224	3508	315
Casa Blanca . .	55	7198	618	54	7188	617	23	4690	504	23	4690	504	32	2508	114	31	2498	113
Nuevo Paysandú .	46	46315	2414	44	46301	2412	44	46301	2412	44	46301	2412	2	14	2	—	—	—
Río Negro . . .	1076	587801	33761	251	32195	2468	755	579034	32872	79	26770	1958	321	8767	889	172	5425	510
Fray Bentos . .	829	556277	30347	117	25295	1667	635	549435	29751	60	21599	1425	194	6842	596	57	3696	242
Nuevo Berlín . .	247	31524	3414	134	6900	801	120	29599	3121	19	5171	533	127	1925	293	115	1729	268
Rocha (La Paloma)	73	8967	922	53	7855	730	58	7797	840	43	7035	674	15	1170	82	10	820	56
Salto	401	272709	14258	197	197533	10051	270	268630	14013	186	195891	10005	131	4079	245	11	1642	46
Soriano	1096	740348	37959	229	52460	3004	839	734839	37230	82	49168	2578	257	5509	729	147	3292	426
Mercedes. . . .	537	454963	22544	88	20788	1160	383	452290	22136	27	19924	1005	154	2673	408	61	864	155
Dolores	174	83732	4545	107	28734	1657	105	81991	4340	53	27329	1495	69	1741	205	54	1405	162
Soriano p. d. . .	385	201653	10870	34	2938	187	351	200558	10754	2	1915	78	34	1095	116	32	1023	109

Digitized by Google

REGISTRO GENEALÓGICO DE ANIMALES PUROS

(Herd Book Uruguayo)

1907 - 1909

Digitized by Google

Digitized by Google

HERD-BOOK URUGUAYO (1907)

Animales puros importados y nacidos en el país
(Animaux pur sang importés et nés au pays)

Propietario	Establecimiento	Animales	Importados		Nac. en el país	
			M.	H.	M.	H.
1	2	3	4	5	6	7
BOVINOS						
Hereford						
Canelones						
Helguera (hijo) Hilario	La Liberal	19	—	—	12	7
Cerro Largo						
Martino Juan Antonio	—	1	1	—	—	—
Salaberry y Ordoqui	—	1	1	—	—	—
Silveira Ramón E.	Porvenir	4	—	—	3	1
Colonia						
Bell Tomás	Campana	24	1	—	9	14
Lausen C. F.	Cerros S. Juan	121	6	—	57	58
Risso Hijos de Juan J.	—	19	16	3	—	—
Walker y Cía.	Conchillas	13	3	10	—	—
Watson Bell Diego	Martín Chico	28	1	—	11	16
Durazno						
Carulla José A.	Del Cerro	4	—	—	2	2
Laserre Luciano	San Borja	2	1	—	—	1
Porciúncula Sima da	Porciúncula	2	—	—	—	2
Taboas Emilio	El Recreo	1	1	—	—	—
Flores						
Bildostegui E. M.	Bildosteguy	2	—	—	—	2
Bosch Héctor	Arenal	1	—	—	—	1
» Dolores M. de	Arenal	1	—	—	1	—
Escarza Ramón de	Santa Margarita	4	—	2	1	1
Flores Manuel	Arroyo Grande	1	1	—	—	—
Habiaga hnos.	Curupí	3	1	—	—	2
Sienra Alberto	La Palma	41	1	4	19	17
Florida						
Carriquiri y Cía	—	1	1	—	—	—
Clauzolles Julio	Tres Marías	75	21	43	4	7
Gómez Pedro	Arroyo de la Virgen	1	—	1	—	—
Heber Jackson Margarita	S. Juan Bautista	66	9	37	10	10
Martirena Miguel	—	2	2	—	—	—
Mayol (hijo) Jaime	S. Lorenzo	15	—	8	5	2
Rodríguez Camilo	Illescas	1	—	—	1	—
Uriarte hnos.	Santa Margarita	18	7	9	1	1
Maldonado						
Sanguinetti F. y C.	El Lago	5	—	—	2	3
Minas						
Aramendia hnos.	El Palmar	17	4	8	3	2
Belloqui Francisco	Manguera Azul	1	1	—	—	—
Cortés Blas	Cortés	14	—	12	1	1
Fernández Ezequiel	Zapicán	1	1	—	—	—
Howard Tomás W.	N. S. del Pilar	48	—	—	22	26
Riet Correa Bernardo	María Elia	21	1	9	5	6
Silveira Osorio Lino	—	9	1	—	3	5

Propietario	Establecimiento	Animales	Importados		Nac. en el país	
			M.	H.	M.	H.
8	9	10	11	12	13	14
Montevideo						
Wilson hnos	Local Wilson	5	5	—	—	—
Young (hijo) Grieli	—	5	3	—	1	1
Victorica Alejandro	Centro ganadero	9	—	9	—	—
Paysandú						
Cash David	Rincón Angosto	15	—	15	—	—
Elorza José	El Cardo	8	1	5	2	—
Freitas Antonio V. de	San Joaquín	5	1	—	2	2
Leal Justo	El Cambaré	1	—	1	—	—
Mac-Eachen Donaldo	—	5	3	2	—	—
Muró (hijo) Julio	Sanducera	61	6	49	1	5
Taboas Baldomero	—	1	1	—	—	—
Río Negro						
Amy Walter C	Santa Sofía	4	—	—	3	1
Arocena Carlos y Alberto	La Fe	8	—	4	3	1
Durante Delfino	Coladeras	1	1	—	—	—
Frick, Barrau y Cía	El Aguila	4	—	—	4	—
Liebig Extract of Meat	Vichadero	11	—	4	3	4
» » »	Pileta	15	—	—	4	11
Marión y Petel	Santa Eusebia	7	1	—	3	3
Martínez Buela C.	Las Islas	3	—	—	1	2
Rodríguez Lauro V	Palmera	1	1	—	—	—
Sloane Guillermo	Sloane	1	—	—	1	—
Sneath y Cía.	La Fe	21	—	—	7	14
Sociedad N. Mehlem	N. Mehlem	23	7	7	5	4
The River Plate Land	Merinos	12	3	—	5	4
Victorica y Saavedra	El Embrión	2	1	1	—	—
Rocha						
Rodríguez é hijo Medardo	—	5	3	2	—	—
Salto						
Artola José	—	2	2	—	—	—
Cunha Honorato	Sarandí	1	1	—	—	—
Díaz Pedro	Daymán	3	1	1	—	1
Silveira Machado G.	Cordobés	4	1	3	—	—
Villar María Q de	—	1	1	—	—	—
San José						
Martínez Bresque Alejo	Guaycurú	1	1	—	—	—
Risso é hijo Pedro	Santa Ana	1	—	—	—	1
Soriano						
Artagaveytia Enrique	Uruguaya	1	—	—	1	—
Bruce Tomás D	Palmitas	1	—	—	—	1
Gallinal Alejandro	S. Elena, Monzón	64	10	—	30	24
O'Brien Eugenio	San Rafael	8	—	8	—	—
The Media Agua S. Patric.	Media Agua. S. Patric	2	—	2	—	—
» River Plate Estancia Ld.	Los Altos	32	—	—	18	14
» Uruguay United Estancia	Las Delicias	1	1	—	—	—
Tacuarembó						
Bordagorry y Mascarenhas	Santa Dorotea	2	2	—	—	—
Braga hnos.	Pedernal	11	4	—	1	6
Hill Isidoro R.	Laura	4	—	2	1	1

Digitized by Google

Animales puros importados y nacidos en el país

Propietario	Establecimiento	Animales	Importados		Nac. en el país	
			M	H.	M.	H.
1	2	3	4	5	6	7
Treinta y Tres						
Etchandy hijo Miguel	Santa Clara	1	1	—	—	—
» y Caillara	» »	47	11	36	—	—
Jefferies Tomás W.	Los Ceibos	12	4	—	4	4
Lucas José Francisco	Progreso	4	—	—	2	2
Tanco Braulio	Olimar	3	3	--	—	—
Wilson y C.ª	María Isabel	5	3	1	1	—
No especif.						
Garastazú y García	—	1	—	1	—	—
Maia de Farinha	—	2	2	—	—	—
Peirano y Goriero	—	2	2	—	—	—
Telechea Isidro	Treinta y Tres	1	1	—	—	—
SHORTHORN						
Artigas						
Pereira Carvalho Augusto	Santa Rita	6	—	—	3	3
Canelones						
Etchevers Juan B.	Etchevers	23	—	—	14	9
San Martín S.	Santa Eugenia	8	3	4	—	1
Sosa Díaz Alejandro	—	1	1	—	—	—
Vidiella Federico	Cortijo Vidiella	5	1	2	1	1
Cerro Largo						
Nery Martins y Hnos.	—	2	—	1	—	1
Silveira Ramón E.	Porvenir	4	—	3	1	—
Colonia						
Bell Tomás	Recreo	34	2	—	20	12
Domínguez Rodolfo	Juanita	2	—	—	2	—
Lahussen C. F.	Cerros San Juan	8	—	2	3	3
Watson Bell Diego	Martín Chico	23	3	—	8	12
Durazno						
Reyles Carlos	Paraíso	20	2	—	12	6
Flores						
Bildostegui Martín	Bildostegui	1	1	—	—	—
The Santa Adelaida Estancia	Santa Adelaida	6	2	—	1	3
Jones y Britos	Sara	7	3	4	—	—
Florida						
Clauzolles Julio	Las Tres Marías	3	1	2	—	—
Rodríguez é hijo Medardo	Santa Elvira	2	1	1	—	—
Urioste Santos L.	Santa Lucía Chico	6	2	1	2	1
Villamil y Casas José	San José	8	1	4	—	3
Maldonado						
Costa y Pertile	—	4	—	4	—	—
» Vicente F.	—	1	1	—	—	—
Piria Francisco y Lorenzo	Piriápolis	3	—	--	1	2
Minas						
Benausse Hnos.	Buena Vista	10	—	—	4	6
Castro (hijo) Carlos de	Marmarajá	2	2	—	—	—
Ferreira José A.	América	6	1	4	1	—
Montaño Manuel	Marmarajá	1	1	—	—	—
Ortiz Temístocles	Solís	1	1	—	—	—
Peñagaricano Rufino	Laureles	3	1	—	—	2
Riet Correa Bernardo	María Elía	2	2	—	—	—
Silveira Osorio	—	3	3	—	—	—

Propietario	Establecimiento	Animales	Importados		Nac. en el país	
			M.	H.	M.	H.
8	9	10	11	12	13	14
Montevideo						
Massera Héctor	—	1	1	—	—	—
Parker Arturo	Flora Farm	1	—	—	—	1
Wilson Hnos.	Local Wilson	8	8	—	—	—
Paysandú						
Arocena Carlos A.	Santa María	9	1	3	3	2
Hughes Sucesión Conrado	La Paz	5	1	3	1	—
Río Negro						
Frick Barran y C.ª	El Águila	2	—	—	1	1
Martínez Buela Calixto	Las Islas	6	—	4	1	1
Salto						
Ambrosoni Pedro	San Antonio	1	1	—	—	—
Solari B. y N.	El Charrúa	3	—	—	3	—
San José						
Ayala Carlota B. de	El Tigre	2	2	—	—	—
Echenique Urbano	Los Ombúes	2	—	—	1	1
Sánchez Eduardo	Las Mercedes	1	—	—	—	1
Supervielle Mariana M. de	Mariana	12	—	—	8	4
Soriano						
Battro Antonio	Celina Farm	1	1	—	—	—
Bruce Tomás D.	Palmitas	3	3	—	—	—
Fitz Herbert Art.	S. Patricio	8	1	6	1	—
Gallinal Alejandro	Santa Elena Monzón	4	3	—	1	—
Pranges Estancia	N. Alemania	15	5	5	3	2
Shaw María M. de	San Andrés	5	—	—	2	3
Simonelli Luis	Paloma	9	—	—	4	5
The River Plate Estancia	San Pedro	33	2	—	15	16
The Uruguay Unit. Estancia	Las Delicias	2	2	—	—	—
Urtubey Alberto	S. Elena del Perdido	1	1	—	—	—
Wilson Justa M. de	Santa Rita	17	4	3	4	6
Tacuarembó						
Cunha Antero	Santa Ana	10	—	—	5	5
Treinta y Tres						
Lucas José Francisco	Progreso	3	—	3	—	—
No especif.						
Baraibar Félix	—	1	1	—	—	—
Cobo Manuel José	—	3	3	—	—	—
Collares y Collares Sitrana	—	1	1	—	—	—
Carvalho Hnos. y Carlevaro	—	1	1	—	—	—
Frick Barrau y C.ª	—	2	—	—	1	1
Mujica y Terra	—	2	1	1	—	—
Peirallo Ramón	—	1	1	—	—	—
Peirano y Goriero	—	4	4	—	—	—
Rose Young Carlos	—	4	2	2	—	—
Sergio Francisco	—	1	1	—	—	—
Soares Dalima Ezequiel	—	2	2	—	—	—
Soares Pérez Antonino	—	1	1	—	—	—
Santa Ana Hnos.	—	1	1	—	—	—
Varela Antonio	—	1	1	—	—	—
Young Sucesión Alfredo	—	1	1	—	—	—
DEVON						
Montevideo						
Sydey y Poels	—	7	1	6	—	—

Digitized by Google

Animales puros importados y nacidos en el país

Propietario	Establecimiento	Animales	Importados		Nac. en el país	
			M.	H.	M	H.
1	2	3	4	5	6	7
Paysandú						
Parietti José	Parietti	2	—	—	1	1
No especif.						
Bordes Jorge	—	3	1	2	—	—
Polled Angus						
Montevideo						
Buxareo Oribe Félix	Santa María	14	—	3	7	4
Sidey y Poels	—	2	2	—	—	—
Tacuarembó						
Bordagorry Mascarenhas	Santa Dorotea	1	1	—	—	—
No especif.						
Nery Augusto	—	1	1	—	—	—
Normanda						
Canelones						
Vaeza Ocampo Manuel	Normandos	8	—	—	2	6
Dexter						
Montevideo						
Buxareo Oribe Félix	Santa María	1	—	—	—	1
Holandesa						
Salto						
Jaunsolo Domingo	Santa Rita	2	—	—	2	—
Lincolnshire Red Shorthorn						
Paysandú						
Arocena Carlos A.	Santa María	1	—	—	—	1
Peixoto y Mouriño	—	2	2	—	—	—
Red Polled						
Paysandú						
Chaplin Juan	Paysandú	3	—	—	1	2
EQUINOS						
Boulonaise						
San José						
Supervielle Mariana M. D.	Mariana	4	—	4	—	—
Clydesdale						
Colonia						
Watson Bell Diego	Martín Chico	3	—	—	2	1
OVINOS						
Rambouillet						
Artigas						
Pereira Carvalho A.	Santa Rita	13	—	—	8	5
Canelones						
Vidiella Federico R.	Cortijo Vidiella	6	1	5	—	—
Colonia						
Lahussen C. F.	Cerros San Juan	24	2	12	7	3
Durazno						
Carulla José A.	El Cerro	8	—	—	2	6
Flores						
Tidemann Hugo	Tidemann	6	1	—	1	4
Florida						
Heber Jackson Margarita	San Juan Bautista	12	—	—	4	1
Minas						
Gutiérrez Sanpere R.	Santa Julia	6	—	—	3	3
Montevideo						
Feller Roberto Otto	Cabaña Alemana	35	8	6	13	8
Maciel G. y A.	Los Ombúes	6	—	—	—	6
Risso Hijos de Juan J.	—	7	1	6	—	—
Zas Gabriel	—	1	1	—	—	—
Zubillaga y Beramendi	La Nacional	37	—	—	16	21
Paysandú						
Loraine y C.ª	Loraine	2	2	—	—	—
Río Negro						
Frick Barran y C.ª	Aguila	4	—	1	1	2
Salto						
Mattos Netto A. D.	—	4	2	2	—	—
San José						
Beisso Alejandro	Villa Desideria	37	2	—	26	9
García Valentín	—	2	2	—	—	—
No especif.						
Barras Pedro A.	—	1	1	—	—	—
Lincoln						
Canelones						
San Martín S.	Santa Eugenia	1	1	—	—	—
Colonia						
The River Plate C.ª Ld.	San Pedro	5	5	—	—	—
» » » » »	Los Altos	5	5	—	—	—
Flores						
Escarza Ramón D.	Santa Margarita	13	—	11	1	1
Ramos Pedro L.	Santa Elena	4	4	—	—	—
Sienra Alberto	La Palma	26	10	11	4	1
The Sta. Adelaida Estancia	Est. Sta. Adelaida	1	1	—	—	—
Florida						
Heber Jackson Arturo	Santa Clara	1	1	—	—	—
Mayol (hijo) Jaime	—	1	1	—	—	—
Urioste Santos L.	Santa Lucía	32	2	27	1	2
Minas						
Fernández David M.	—	4	4	—	—	—
Riet Correa Bernardo	María Elia	15	1	14	—	—
Rivière Enrique	Barriga Negra	7	2	5	—	—
Montevideo						
Clauzolles Julio	—	22	2	20	—	—
Haro Manuel	Cabaña Progreso	2	—	2	—	—
Wilson hnos	—	1	1	—	—	—
Young hijo Guillermo	—	7	3	4	—	—

Digitized by Google

Animales puros importados y nacidos en el país

Propietario	Establecimiento	Animales	Importados		Nac. en el país	
			M.	H.	M.	H.
1	2	3	4	5	6	7
Río Negro						
Marion y Petit	Santa Eusebia	12	4	8	—	—
Martínez Buela C	Las Islas	19	1	18	—	—
Sloane Guillermo	Sloane	9	—	7	—	2
Salto						
Ambrosoni Pedro	—	1	1	—	—	—
San José						
Genta Antonio	—	1	1	—	—	—
Macció Atilio	—	4	4	—	—	—
Sánchez Eduardo	Las Mercedes	75	3	54	12	6
Soriano						
Shaw María M. de	San Andrés	16	—	12	2	2
Wilson Justa M. de	Santa Rita	25	5	20	—	—
Treinta y Tres						
Lucas José Francisco	Progreso	3	1	2	—	—
No especif.						
Fontaine y Cía. P	—	1	1	—	—	—
Iturralde Beltrán	—	1	1	—	—	—
Larriera Basilio	—	1	1	—	—	—
Larriera Crosa Francisco	—	1	1	—	—	—
López Marcelino	—	4	4	—	—	—
Seré Ellauri y Suárez	—	2	2	—	—	—
ROMNEY MARSH						
Florida						
Villamil y Casas José	Estancia San José	2	2	—	—	—
Minas						
Howard Thomas W.	Ntra. Sra. del Pilar	22	—	12	—	10
Montevideo						
Peel Roberto	—	26	16	10	—	—
Young (hijo) Guillermo	—	6	4	2	—	—
Paysandú						
Hughes Conrado	—	16	11	5	—	—
Mac-Eachen Donaldo	—	1	1	—	—	—
Peixoto y Mouriño	—	11	11	—	—	—
Río Negro						
Liebig's Extract of Meat C.ª	La Pileta y Bichadero	2	2	—	—	—
Sociedad Nueva Melhem	Nueva Melhem	8	2	6	—	—
Victorica y Saavedra	El Embrión	16	—	16	—	—
Salto						
Bartaburú Domingo G	—	4	—	4	—	—
Belloqui Francisco	—	5	—	5	—	—
Soriano						
Battro Antonio	Celina Farm	23	2	—	12	9
Windmüller Demetrio	—	2	—	—	1	1
Christy Saturnino	—	10	—	10	—	—
García Luis Ignacio	—	2	2	—	—	—
Peel y Philpots	—	27	—	22	4	1
SHROPSHIRE						
Canelones						
Vaeza Ocampo Alberto	Toledo Farm	46	1	20	11	14

Propietario	Establecimiento	Animales	Importados		Nac. en el país	
			M.	H.	M.	H.
8	9	10	11	12	13	14
Cerro Largo						
Orozco Justo M. y Oscar	Renacimiento	1	—	—	1	—
Durazno						
Roux Alejandro S.	María Isabel	81	26	35	9	11
Sapriza Hnos	San Antonio	11	1	10	—	—
Flores						
Sienra Alberto	La Palma	15	—	—	3	12
The Santa Adelaida Estancia	Santa Adelaida	1	1	—	—	—
Florida						
Heber Jackon Arturo	Santa Clara	1	1	—	—	—
Uriarte Hnos.	Santa Margarita	2	2	—	—	—
Villamil y Casas	Estancia San José	15	1	6	5	3
Maldonado						
Piria Francisco	Piriápolis	2	2	—	—	—
Sanguinetti Felipe y Carlos	El Lago	3	3	—	—	—
Minas						
Cortés Blas	Cortés	14	2	5	5	2
Riet Correa Bernardo	María Noel	5	1	—	1	3
ontevideo						
Diehl y Rolando	—	15	—	5	4	6
Haro Manuel	—	8	—	—	5	3
Méndez Aníbal C.	—	4	—	4	—	—
Parker y Sarachaga	Flora Farm	11	1	10	—	—
Quintela Manuel	Maria Luisa	70	1	41	17	11
Risso Hijos de Juan J	—	40	20	20	—	—
Seré Alfonso	—	2	2	—	—	—
Wilson Hnos.	Local Wilson	10	—	10	—	—
Paysandú						
Hughes Ricardo	—	5	—	—	1	4
Mac-Eachen Donaldo	—	1	1	—	—	—
Spalding Federico	Spalding	6	—	4	1	1
San José						
Sánchez Eduardo	Las Mercedes	8	2	6	—	—
Soriano						
Artagaveytia Enrique	Uruguay	1	1	—	—	—
Gallinal Alejandro	Santa Elena Monzón	2	2	—	—	—
Tacuarembó						
Quadros Faustino	—	3	3	—	—	—
Treinta y Tres						
Rodríguez Camilo	El Yatay	12	4	5	3	—
No especif.						
Alburquerque Fructuoso	—	4	4	—	—	—
Alonso Fernando	—	1	1	—	—	—
Behrens Carlos	—	1	1	—	—	—
Borrau y Cía. Bernardo	—	1	1	—	—	—
Bonino Eduardo	—	1	1	—	—	—
Garlan Carlos C.	—	3	—	3	—	—
Gómez Pedro	—	4	4	—	—	—
Hill Isidro R.	—	3	1	—	—	2
Ibarguren Carlos	—	1	1	—	—	—
Irisarri Horacio	—	1	1	—	—	—
López Ramón	—	1	1	—	—	—
Lima Simões Pedro F. D.	—	1	1	—	—	—

Digitized by Google

Animales puros importados y nacidos en el país

Propietario	Establecimiento	Animales	Importados		Nac. en el país	
			M.	H	M.	H.
1	2	3	4	5	6	7
No especificados						
Nicoloni V. y J. M.	—	1	1	—	—	—
Otamendi	—	1	—	—	1	—
Otero Ramón	—	2	2	—	—	—
Quinteros Antolín	—	2	1	1	—	—
Raffo S y J.	—	1	1	—	—	—
Rodríguez J. M.	—	6	—	6	—	—
Seijo Anselmo	—	1	1	—	—	—
Seijo Maximiliano	—	1	1	—	—	—
Suárez Ramón L.	—	1	1	—	—	—
Sosa Días y Cía.	—	1	1	—	—	—
Hampshire Down						
Colonia						
Lahusen C. F.	Cerro de San Juan	10	10	—	—	—
Florida						
Villamil y Casas	Estancia San José	1	1	—	—	—
Minas						
Riet Correa Bernardo	Mariscala	18	3	10	3	2
Río Negro						
The R. P. Land & F. Co. Ld.	Los Merinos	29	29	—	—	—
Soriano						
Sunhary Julián	Mercedes	1	1	—	—	—
Pereira Antenor R.	—	2	2	—	—	—
Southdown						
Florida						
Estol Dalmiro J.	Las Flores	6	1	5	—	—
Oxford Down						
Maldonado						
Piria Francisco	Piriápolis	3	3	—	—	—

Propietario	Establecimiento	Animales	Importados		Nac. en el país	
			M.	H	M.	H.
8	9	10	11	12	13	14
PORCINOS						
Flores						
Sienra Alberto	La Palma	20	1	2	6	7
Minas						
Peñagaricano Benito	Laureles	2	—	2	—	—
Montevideo						
Buxareo Oribe Félix	Santa María	17	—	—	9	8
CANINOS						
Montevideo						
Wilson Hnos.	—	2	—	—	2	—
Paysandú						
Mac-Eachen Donaldo	—	1	—	—	1	—

RESUMEN

Todas razas	2754	582	928	625	619
Bovinos:					
Hereford	1037	170	299	275	293
Shorthorn	394	93	62	126	113
Devon	12	2	8	1	1
Polled Angus	18	4	3	7	4
Normanda	8	—	—	2	6
Dexter	1	—	—	—	1
Holandesa	2	—	—	2	—
Lincolnshire Red Shorthorn	3	2	—	—	1
Equinos (Boulonaise y Clydesdale)	7	—	4	2	1
Ovinos ·					
Rambouillet	211	23	32	81	75
Lincoln	325	73	218	20	14
Romner Marsch	183	53	92	17	31
Shropshire	441	111	191	67	72
Hampshire Down	61	46	10	3	2
Southdown	6	1	5	—	—
Oxford Down	3	3	—	—	—
Porcinos	39	1	4	19	15
Caninos	3	—	—	3	—

Digitized by Google

Animales puros importados y nacidos en el país (1908)

Propietario	Establecimiento	Animales	Importados		Nac. en el país	
			M.	H.	M.	H.
1	2	3	4	5	6	7
BOVINOS						
Hereford						
Canelones						
Helguera (hijo) Hilario	La Liberal	29	—	—	10	19
Cerro Largo						
Silveira Ramón E.	Porvenir	6	—	—	4	2
Colonia						
Bell Tomás	Campana	35	—	—	16	19
Bell Diego Watson	Martín Chico	28	—	—	14	14
Bennett F. M.	Bella Vista	3	—	2	1	
Lahusen C. F.	Cerros de San Juan	208	—	—	83	125
Risso Juan J. Hijos de	Risso	2	—	—	1	1
Walker y Cía C. H.	Las Conchillas	5	—	—	3	2
Durazno						
Carulla José A.	El Cerro	19	2	7	6	4
Etcheverrito Santana	—	1	—	—	—	1
Laserre Luciano	S Borja	1	—	—	—	1
Flores						
Bildosteguy Martín	Bildosteguy	6	1	—	3	2
Bosch Héctor, Suc	Arenal	4	—	—	1	3
Escarza Ramón	Santa Margarita	1	—	—	—	1
Habiaga Hnos.	Curupí	2	1	—	1	—
Sienra Alberto	La Palma	23	3	—	10	10
Florida						
Clauzolles Julio	Las Tres Marías	34	—	—	20	14
Gómez Pedro	Arroyo de la Virgen	2	1	—	—	1
Heber Jackson, Suc.	San Juan Bautista	57	—	—	29	28
Mayol (hijo) Jaime	San Lorenzo	7	—	—	2	5
Rodríguez é hijo	Santa Elvira	7	—	2	1	4
Uriarte hnos	Santa Margarita	10	—	—	3	7
Maldonado						
Rubio y García M.	Las Flores	14	4	—	8	2
Sanguinetti F. y C.	El Lago	4	—	—	2	2
Minas						
Aramendía hnos.	El Palmar	23	—	—	7	16
Cortés Blas	Cortés	12	1	—	6	5
Ferrés Carlos	Cebollatí	1	1	—	—	—
Howard Tomás W.	N. Sra del Pilar	31	1	1	16	13
Martirena Miguel	El Ceibal	5	—	—	3	2
Riet Correa Bernardo	María Elia	11	—	—	3	8
Silveira Osorio Lino	Catalán	11	2	—	6	3
Montevideo						
Hughes Richard	—	4	4	—	—	—
Wilson hnos	Local Wilson	7	7	—	—	—
Paysandú						
Díaz Martínez y Cía	Las Mercedes	2	2	—	—	—
Elorza José	El Cardo	5	—	—	3	2
Freitas Antonio V.	San Joaquín	7	—	—	2	5
Leal Justo	El Cambaré	4	—	—	3	1
Muró (hijo) Julio	La Sanducera	13	4	1	3	5
Noriega Castaños	Perseverancia	1	1	—	—	—
Parietti José	Parietti	2	—	—	—	2

Propietario	Establecimiento	Animales	Importados		Nac. en el país	
			M.	H.	M.	H.
8	9	10	11	12	13	14
Río Negro						
Amy Walker C.	Santa Sofía	4	—	—	3	1
Arocena Carlos y Alb.	La Fe	10	—	—	5	5
Frick, Barran y Cía	El Aguila	4	—	—	4	—
Liebig's Extract of Meat C	Bichadero	18	—	6	6	6
	Pileta	15	1	6	4	4
Marion y Petit	Santa Eusebia	18	4	6	2	6
Martínez Buela é hijos C.	Las Islas	5	—	—	2	3
Soc N. Mehlem	Nueva Mehlem	27	8	7	3	9
Sloane Guillermo	Sloane	3	—	—	1	2
Victorica y Saavedra	El Embrión	6	—	—	4	2
Salto						
Díaz Pedro	Daymán	1	—	—		1
Mac Eachen Donaldo	Paso del Horno	1	—	—	1	—
Silveira Machado Gabriel	Cordobés	2	—	—		2
San José						
Risso é hijo Pedro	Santa Ana	23	—	—	11	12
Soriano						
Artagaveytia Enrique	Uruguaya	2	—	—	—	2
Fitz Herbert A. V.	S Patri y Media Ag.	7	—	—	3	4
Gallinal Alejandro	Santa Elena, Monzón	49	—	—	27	22
O'Brien Eugenio	San Rafael	12	1	—	5	6
Pranges Estancia y Cía.	Nueva Alemania	6	2	3	1	—
The River Plate Estancia	Los Altos	48	5	6	24	13
Tacuarembó						
Braga hnos	El Pedernal	12	1	—	6	5
Hill Isidoro	Laura	3	—	—	1	2
Treinta y Tres						
Etchandy y Caillava	Santa Clara	68	11	37	13	7
Jefferies Tomás W.	Los Ceibos	8	—	—	4	4
Lucas José Francisco	Progreso	5	—	—	1	4
Wilson y Cía.	María Isabel	2	—	—	1	1
Aguerre y Cía. Bernardo	—	1	1	—	—	—
García Luis I.	—	1	1	—	—	—
González y Golletch	—	1	1	—	—	—
López Ramón	—	1	1	—	—	—
Reyes Carlos	—	2	2	—	—	—
Sierra Alfredo M	—	1	1	—	—	—
SHORTHORN						
Artigas						
Pereira Carvalho A	Santa Rita	10	—	—	3	7
Canelones						
Etchevers Juan B.	Cabaña Etchevers	13	—	—	5	8
Lerena Joanicó E.	» Lerena	1	—	—	—	1
San Martín S.	Santa Eugenia	4	—	—	2	2
Vidiella Federico R.	Cortijo Vidiella	12	—	8	2	2
Cerro Largo						
Nery Martíns hnos	Estancia Sarandí	2	—	—	—	2
Silveira Ramón E.	Porvenir	2	—	—	1	1
Colonia						
Bell Tomás	Recreo	36	—	—	25	11
Bell Diego Watson	Martín Chico	70	—	—	28	42
Castro Lauro M.	Estancia Oroná	21	2	12	4	3
Lahusen C. F.	Cerros de San Juan	11	—	—	7	4
Sosa Díaz y Cía.	Los Cardos	1	—	—	—	1
The River Plate Est. Cía.	San Pedro	43	8	2	22	11

Digitized by Google

Animales puros importados y nacidos en el país

Propietario	Establecimiento	Animales	Importados		Nac. en el país	
			M.	H.	M.	H.
1	2	3	4	5	6	7
Durazno						
Jaunsolo Josefa de	Jaunsolo	1	—	—	—	1
Reyles Carlos	El Paraíso	52	—	—	32	20
Flores						
The Sta Adelaida Estancia.	Sta Adelaida	7	—	—	6	1
Florida						
Clauzolles Julio	Las Tres Marías	17	—	13	1	3
Mujica y Terra	Sta Eudoxia	1	—	—	1	—
Rodríguez é hijo Medardo	Sta Elvira Monzón	1	—	—	—	1
Torres y Britos	Estancia Sara	3	—	—	2	1
Urioste Santos L.	Sta Lucía Chico	10	—	4	4	2
Villamil y Casas	San José	1	—	—	1	—
Maldonado						
Piria Franc. y Lorenzo.	Piriápolis	3	—	—	2	1
Minas						
Ferreira José A.	Cabaña América	10	1	7	1	1
Gutiérrez Sanpere, Suc.	Sta Julia	2	—	—	1	1
Peñagaricano Rufino	Laureles	2	—	—	2	—
Riet Correa B.	María Elia	2	—	—	1	1
Signoret y Benausse	Buena Vista	67	4	23	29	11
Silhol José.	Cabaña Benausse.	2	2	—	—	—
Montevideo						
Hughes Richard.	—	5	1	4	—	—
Torres Arturo	—	3	3	—	—	—
Saráchaga Darío A.	Flora Farm.	3	—	—	2	1
Wilson hnos	Local Wilson	18	14	3	—	1
Paysandú						
Arocena Carlos A.	Sta María	7	—	—	1	6
Horta Félix	Horta	1	—	1	—	—
Hughes Conrado Suc.	La Paz	1	—	—	—	1
Río Negro						
Durante Delfino.	Coladeras	1	1	—	—	—
Frick Barran y Cía.	El Aguila	2	—	—	1	1
Martínez Buela é hijos	Las Islas.	6	—	3	3	—
Soc. N. Mehlem.	Nueva Mehlem	13	2	10	—	1
Salto						
Barreto Francisco	Barreto	3	3	—	—	—
Cardoso Tarcicio	Estancia Artigas.	1	—	—	—	1
Marques Jorge	Marques	8	1	3	3	1
Piegas hnos y Pereira	El Cerro.	3	—	—	—	3
Solari B. y N.	El Charrúa	7	1	4	2	—
Solari N.	»	1	—	—	—	1
San José						
Costa y Pertile	La Virgen	5	1	2	1	1
Echenique Urbano.	Los Ombúes	2	—	—	1	1
Ordeig José	Ordeig	1	—	—	—	1
Sánchez Eduardo	Las Mercedes	1	—	—	1	—

Propietario	Establecimiento	Animales	Importados		Nac. el país	
			M.	H.	M.	H.
8	9	10	11	12	13	14
Soriano						
Fitz Herbert A. V.	S. Patric. Media Agua	8	—	—	6	2
Prange's Estancia Ca.	Nueva Alemania	13	3	5	1	4
Shaw María M. de	San Andrés.	4	—	—	3	1
Urtubey Alberto	Sta Elena del Perdido	2	—	—	—	2
Wilson Justa M. de	Sta Rita	14	—	—	9	5
Tacuarembó						
Cunha Antero	Sant'Anna	2	—	—	—	2
Diana F. M.	S. Francisco	1	—	—	—	1
Hill Isidoro R.	Laura	1	—	—	1	—
Treinta y Tres						
Lucas José Francisco.	Progreso	2	—	—	1	1
Tellechea Isidro.	Tellechea	1	—	—	—	1
Machieste hnos.	—	1	1	—	—	—
Maldini Carlos	—	1	1	—	—	—
Tanoira Inocente	—	1	1	—	—	—
Devon						
Paysandú						
Loraine y C.ª	Loraine	17	—	—	6	11
Río Negro						
Parietti José	Sta Isabel	1	—	—	1	—
Soriano						
Bordes G. B.	La Esmeralda	2	—	—	—	2
Polled Angus						
Montevideo						
Buxareo y Oribe F.	Sta María	17	—	—	6	11
Paysandú						
Mattos Netto Antonio.	Daymán	1	—	—	—	1
Red Polled						
Paysandú						
Chaplin Juan	Paysandú	3	—	—	—	3
Normanda						
Canelones						
Vaeza Ocampo Manuel	Los Normandos	9	2	4	1	2
Salto						
Supervielle Luis	Supervielle	4	—	—	1	3
Dexter						
Montevideo						
Buxareo Oribe F.	Sta María	2	—	—	1	1
Lincolnshire Red Shorthorn						
Paysandú						
Arocena Carlos	Sta María	1	—	—	—	1

Digitized by Google

Animales puros importados y nacidos en el país

Propietario	Establecimiento	Animales	Importados		Nac. en el país	
			M.	H	M	H.
1	2	3	4	5	6	7
Río Negro						
Peyrallo Ramón.	Estancia Berta . .	4	—	2	1	1
SIMMENTHAL						
Maldonado						
Piria Francisco	—	8	2	6	—	—
EQUINOS						
Clydesdale						
Colonia						
Bell Diego Watson. . . .	Martín Chico . . .	2	—	—	—	2
Río Negro						
Sociedad Bienes Rurales. .	Nueva Mehlem. . .	1	1	—	—	—
SHIRE						
Soriano						
Wilson Justa M. de . . .	Santa Rita	1	1	—	—	—
BOULONNAISE						
Río Negro						
Martínez Buela é hijos C. .	Las Islas.	1	1	—	—	—
Tacuarembó						
Petit José Mauricio. . . .	Santo Domingo . .	1	1	—	—	—
HACKNEY						
Florida						
Heber Jackson Arturo . .	Santa Clara. . . .	1	—	—	1	—
OVINOS						
MERINOS						
Artigas						
Pereira Carvalho A. . . .	Santa Rita	13	—	—	4	9
Canelones						
Campomar José	Campomar . . .	72	—	—	37	35
Helguera (hijo) Hilario . .	La Liberal	6	—	—	5	1
San Martín S.	Santa Eugenia . .	44	5	35	—	4
Santayana José Pardo . .	Santayana	1	1	—	—	—
Schauricht é hijos P. . .	Cabaña Alemana .	104	4	21	30	49
Vidiella Federico R. . . .	Cortijo Vidiella . .	5	—	—	3	2
Colonia						
Lahusen C. F.	Cerros San Juan . .	5	3	—	1	1
Durazno						
Bidart Miguel.	Cabaña Molles. . .	18	5	9	1	3
Pedro Nazábal, Sucesión. .	Eúskara	118	—	—	50	68
Flores						
Pino Rodolfo del	Sofía	6	—	—	4	2
Florida						
Estol y Rolando.	Las Rosas	48	—	—	28	20
Ponce de León A. . . .	Palermo	7	2	5	—	—
Torres y Britos	Sara	31	3	12	10	6
Maldonado						
Rubio y García M. . . .	Las Flores	17	—	—	9	8

Propietario	Establecimiento	Animales	Importados		Nac. en el país	
			M.	H	M.	H.
8	9	10	11	12	13	14
Minas						
Albístur Horacio.	—	11	—	—	5	6
Barnier Carlos	La Gironde . .	5	1	—	2	2
Cortés Blas	Estancia Cortés . .	14	1	—	7	6
Román	Cortés.	1	1	—	—	—
Martínez Alvaro. . . .	Mangrullo . . .	5	—	5	—	—
Suc. R. Gutiérrez Sanpere.	Santa Julia . . .	17	—	—	9	8
Montevideo						
Burnett John S. . . .	Burnett	2	2	—	—	—
Feller Roberto Otto . . .	Cabaña Alemana. .	20	1	—	11	8
Maciel E. y A. . . .	Los Ombúes . . .	13	—	—	7	6
Pochintesta Pedro J. . . .	Cabaña Pochintesta.	21	—	—	12	9
Saráchaga Darío A. . . .	Flora Farm. . . .	6	—	6	—	—
Zubillaga y Beramendi . .	Nacional.	21	—	—	11	10
Paysandú						
Loraine y C.ª	Loraine	2	2	—	—	—
Mattos Netto A.	Daymán	2	—	—	2	—
Río Negro						
Aboal Núñez Domingo . .	Aboal Núñez . . .	2	2	—	—	—
Elorza José	El Cardo.	24	1	—	15	8
Frick Barran y C.ª . .	El Águila	24	—	—	18	6
Martínez Buela é hijos . .	Las Islas.	18	—	—	7	11
Sociedad N. Mehlem . . .	N. Mehlem	20	—	—	10	10
Rivera						
Mujica y Melgarejo. . . .	Mujica y Melgarejo .	10	—	10	—	—
Salto						
Cardozo Tarcicio A. . .	Estancia Artigas. .	12	4	8	—	—
Tacuarembó						
Diana Francisco M. . . .	San Francisco. . .	2	2	—	—	—
Náguila y Tejería	Pampa.	1	1	—	—	—
No especificados						
Bentancur Aparicio . . .	—	2	2	—	—	—
Cardozo Guillermo M. . .	—	1	1	—	—	—
Santayana José Pardo . .	—	1	1	—	—	—
Vieira Olaro G.	—	4	—	4	—	—
LINCOLN						
Canelones						
Fontaine y C.ª P.	—	2	—	—	2	—
San Martín S.	Santa Eugenia . .	1	1	—	—	—
Cerro Largo						
Lucas José Francisco . .	Tupambaé	2	—	2	—	—
Colonia						
Sosa Días y C.ª.	Los Cardos. . . .	51	3	30	6	12
The R. P. Estancia C.ª . .	San Pedro	5	5	—	—	—
Durazno						
Aguerre y C.ª B. J. . . .	—	1	1	—	—	—
Reyles Carlos.	El Paraíso	1	1	—	—	—
Flores						
Escarza Ramón de . . .	Santa Margarita . .	14	—	3	7	4

Digitized by Google

Animales puros importados y nacidos en el país

Propietario	Establecimiento	Animales	Importados		Nac. en el país	
			M.	H	M.	H
1	2	3	4	5	6	7
Florida						
Clauzolles Julio	Las Tres Marías	19	—	—	8	11
Mujica y Terra	Sta Eudoxia	3	3	—	—	—
Pesquera y Bildosteguy	Sarandí	20	—	20	—	—
Urioste Santos L.	Sta Lucía	23	—	10	6	7
Maldonado						
Gómez Ambrosio	Ambrosio Gómez	1	—	—	—	1
Minas						
Riet Correa Bernardo	María Elia	10	—	—	6	4
Rivière Enrique	Sta Marta	5	—	—	1	4
Montevideo						
Haro Manuel	Progreso	31	—	13	9	9
Jones Arturo E.	Arturo E Jones	22	—	11	2	9
Pérez Butler hnos	Sta Rosa	30	1	15	6	8
Paysandú						
Petit Mauricio	Mauricio Petit	7	2	5	—	—
Rio Negro						
Martínez Buela é hijos	Las Islas	26	—	—	12	14
Peirallo R. F.	Berta	1	—	—	—	1
Sloane Guillermo J.	Sloane	1	—	—	—	1
Rocha						
Risso Pedro D	Del Cerro	3	—	3	—	—
San José						
Sánchez Eduardo	Las Mercedes	15	—	—	9	6
Soriano						
Pranges Estancia Cía.	Nueva Alemania	40	20	20	—	—
Wilson Justa M. de	Sta Rita	29	—	—	19	10
Treinta y Tres						
Alvez Pereira Floro	Trinidad	51	2	49	—	—
Aramendía hnos.	El Palmar	31	1	30	—	—
Romney Marsh						
Florida						
Villamil y Casas José.	S. José	40	4	20	7	9
Minas						
Howard Tomás W.	N. Sra. del Pilar.	10	1	1	1	7
Paysandú						
Peel y Philpots	El Retiro	12	—	—	3	9
Simpson Julio	Simpson	1	1	—	—	—
Rio Negro						
Liebig's Extract of Meat Cía.	Pileta	14	14	—	—	—
Ricketts Herbert	Nuevo Román	7	—	—	1	6
Soc. N Mehlem	Nueva Mehlem.	67	10	29	14	14
Victorica y Saavedra	El Embrión.	1	1	—	—	—
Salto						
Mac-Eachen Donaldo	Paso del Horno	19	—	10	6	3

Propietario	Establecimiento	Animales	Importados		Nac. en el país	
			M.	H.	M.	H.
8	9	10	11	12	13	14
Soriano						
O' Brien Eugenio	S. Rafael	18	1	9	5	3
Windmüller Demetrio	Germania	20	—	10	6	4
No especificados						
Díaz Darío	—	6	6	—	—	—
García Luis Ignacio	—	10	1	9	—	—
Martínez Dietino	—	1	1	—	—	—
Supervielle Luis G.	—	1	1	—	—	—
Shropshire						
Canelones						
Quintela Manuel	María Luisa	82	—	—	38	44
Vaeza Ocampo M.	Toledo Farm	14	—	—	7	7
Cerro Largo						
Orozco Justo M. y Oscar	Renacimiento	1	1	—	—	—
Colonia						
Sosa Días y Cía.	Los Cardos	1	1	—	—	—
Durazno						
Roux Alejandro S	María Isabel	94	1	—	45	48
Sapriza hnos	S. Antonio	1	—	—	1	—
Flores						
Jefferies Tomás W.	La Flora	12	—	—	3	9
Florida						
Villamil y Casas José.	S. José	2	—	—	1	1
Montevideo						
Burmester Carlos M.	Cabaña Burmester	4	—	—	—	4
Haro Manuel	Progreso	15	—	—	5	10
Saráchaga Darío A.	Flora Farm.	19	—	—	6	13
Paysandú						
Citraro José R.	Uruguay	3	—	—	2	1
Tacuarembó						
Hill Isidoro	Laura	2	1	—	1	—
No especificados						
Eismendi y Cía	—	1	1	—	2	1
Gómez Pedro	—	1	1	—	—	—
Otero Ramón	—	1	1	—	—	—
Southdown						
Florida						
Estol Dalmiro J	Las Rosas	2	—	—	2	—
PORCINOS						
Berkshire						
Canelones						
Artagaveytia Adolfo	Las Acacias	2	1	1	—	—
Rodríguez y Ca.	Rodríguez y Ca	1	1	—	—	—
Vidiella F. R.	Cortijo Vidiella	15	1	2	5	7
Craonnaise						
Canelones						
Vidiella F. R	Cortijo Vidiella	6	2	4	—	—
Minas						
Signoret y Benausse	Buena Vista	5	1	4	—	—

Digitized by Google

Animales puros importados y nacidos en el país

Propietario	Establecimiento	Animales	Importados		Nac. en el país	
			M.	H.	M.	H.
1	2	3	4	5	6	7
Large White Yorkshire						
Colonia						
Sosa Días y Cía.	Los Cardos	8	3	5	—	—
Florida						
Jude León	Fray Marcos	15	1	—	4	10
Montevideo						
Buxareo y Oribe F.	Sta María	20	—	1	11	8
CANINOS						
Rough Collie						
Montevideo						
Crocker Federico C.	—	6	—	—	4	2
Loustau Alberto.	—	1	—	—	1	—
Tacuarembó						
Diana Francisco M	S. Francisco	1	—	—	—	1
Greyhound						
Montevideo						
Calcraft Lucas G.	—	1	—	1	—	—
Pointer						
Montevideo						
Lasala Luis G.	—	2	2	—	—	—

RESUMEN

Propietario	Establecimiento	Animales	Importados		Nac. en el país	
			M.	H.	M.	H.
8	9	10	11	12	13	14
TODAS RAZAS.		3404	292	632	1208	1272
Bovinos.		1632	142	200	637	653
Hereford		1013	76	84	402	451
Shorthorn		550	62	104	218	166
Devon		20	—	—	7	13
Polled Angus		18	—	—	6	12
Red Polled		3	—	—	—	3
Normanda		13	2	4	2	5
Dexter.		2	—	—	1	1
Lincolnshire Red Shorthorn		5	—	2	1	2
Simmenthal		8	2	6	—	—
Equinos.		7	4	—	1	2
Clydesdale		6	1	—	—	2
Shire		1	1	—	—	—
Boulonnaise.		2	2	—	—	—
Hackney		1	—	—	1	—
Ovinos.		1682	134	414	545	589
Merinos		755	44	115	298	298
Lincoln		445	42	211	93	99
Romney Marsh		227	41	88	43	55
Shropshire		253	7	—	109	137
Southdown		2	—	—	2	—
Porcinos		72	10	17	20	28
Berkshire.		18	3	3	5	7
Craonnaise		11	3	8	—	—
Large White Yorkshire		43	4	6	15	18
Caninos		11	2	1	5	3
Rough Collie		8	—	—	5	3
Grey hound		1	—	1	—	—
Pointer		2	2	—	—	—

Digitized by Google

Animales puros importados y nacidos en el país (1909)

Propietario	Establecimiento	Animales	Importados		Nac. en el país	
			M.	H	M.	H
1	2	3	4	5	6	7
HEREFORD						
Canelones						
Helguera (hijo) Hilario	La Liberal	46	—	—	20	26
Cerro Largo						
Silveira Ramón E.	Porvenir	5	1	—	2	2
Villamil, Casas y C.ª	—	2	2	—	—	—
Colonia						
Bell Diego W.	Martín Chico	1	—	—	—	1
Bell Tomás	Campana	37	—	—	15	22
Bennett Federico M.	Bella Vista	1	—	—	—	1
Compañía Rural Bremen.	Cerro de San Juan	178	3	—	111	64
Mac Culloch Diego.	San Gregorio	1	—	—	1	—
Risso Juan J.	Risso	2	—	—	—	2
Walker y C.ª.	Las Conchillas.	8	—	—	5	3
Durazno						
Behrens Carlos	—	1	1	—	—	—
Carulla José A	Del Cerro	15	—	—	9	6
Laserre Luciano.	San Borja	1	—	—	1	—
Mutter y García Pío	—	1	1	—	—	—
Ibarra Antolín	—	2	2	—	—	—
Flores						
Bosch é hijos Viuda de H.	Arenal	11	1	—	2	8
Bildosteguy Martín.	Bildosteguy.	6	—	—	3	3
Escarza Ramón D.	Santa Margarita	6	—	—	4	2
Habiaga hnos.	Curupí	1	—	—	1	—
Sienra Alberto	La Palma	35	—	—	23	12
Florida						
Clauzolles Julio	Las Tres Marías	37	—	—	17	20
Fernández Lucio A.	Fernández	1	1	—	—	—
Gómez Pedro.	Arroyo de la Virgen	1	—	—	1	—
Heber Jackson Sucesión A.	San Juan Bautista	55	2	—	23	30
Mayol (hijo) Jaime.	San Lorenzo	2	—	—	—	2
Rodríguez é hijo, Medardo	Santa Elvira	3	—	—	3	—
Uriarte hnos	Santa Margarita	13	—	—	6	7
Maldonado						
Rubio y García Manuel	Las Flores	7	—	—	4	3
Sanguinetti Felipe y Carlos	El Lago	10	—	—	5	5
Minas						
Aramendía hnos.	El Palmar	11	—	—	8	3
Cortés Blas	Cortés.	14	—	—	8	6
Howard Tomás W.	Nuestra Sra. del Pilar	34	1	—	18	15
Martirena Miguel	El Ceibal	6	—	—	2	4
Montero (hijo) E.	Nico Pérez	6	—	—	2	4
Riet Correa Bernardo.	María Elia	16	—	—	5	11
Silveira Lino Osorio	Catalán	15	—	—	8	7
Paysandú						
Beraldo Malgor y Peel	—	4	—	4	—	—
Brun Lauro	—	1	1	—	—	—
Elorza José	El Cardo.	7	—	—	4	3
Freitas Antonio V. de	San Joaquín	4	—	—	2	2
Leal Justo	El Cambaré.	4	—	—	—	4
Muró (hijo) Julio	La Sanducera	19	2	—	7	10
Noriega Castaños hnos.	Perseverancia	6	4	2	—	—
Parietti José	Parietti	2	—	—	1	1
The Estancia Guaviyú C.	Dolores	1	1	—	—	—

Propietario	Establecimiento	Animales	Importados		Nac. en el país	
			M.	H.	M	H.
8	9	10	11	12	13	14
Río Negro						
Amy Walter C.	Santa Sofía.	5	—	—	1	4
Arocena Carlos y Alberto	La Fe.	14	—	—	8	6
Frick, Barran y C.ª	El Aguila	4	—	—	1	3
Liebig's Extract of Meat C. L.	Bichadero	17	—	—	12	5
» » » » » »	Pileta	18	1	4	9	4
Marión y Petit	Santa Eusebia.	5	—	—	1	4
Martínez Buela é hijos C.	Las Islas	3	—	—	2	1
Sociedad Nueva Mehlem.	Nueva Mehlem	19	—	—	13	6
The R. P. Land y Farming	Los Merinos	15	—	—	10	5
San José						
Risso é hijos Pedro	Santa Ana	23	—	—	10	13
Soriano						
Artagaveytia Enrique	Uruguaya	3	—	—	1	2
Salto						
Díaz Pedro	Daymán	5	3	—	2	—
Larraechea Jacinto	—	1	1	—	—	—
Mac-Eachen Donaldo	Paso del Horno	2	—	—	1	1
Pintos Viana Alfredo	La Gloria	1	1	—	—	—
Silveira Machado Gabriel	Cordobés.	3	—	3	—	—
Bruce Tomás	Palmita	1	—	—	—	1
Fitz Herbert A. V.	Media Agua.	16	—	—	8	8
Gallinal Alejandro.	Santa Elena, Monzón	28	2	—	13	13
Galarza Gervasio L.	La Primavera	1	—	—	1	—
Prange's Est. C.ª Ltd.	Nueva Alemania	8	1	—	2	4
The R. P. Est C.ª Ltd	Los Altos	44	10	—	18	16
Tacuarembó						
Braga hnos	El Pedernal.	12	—	—	6	6
Bordagorry Lorenzo	San Lourenço	1	1	—	—	—
Hill Isidoro R.	Laura	2	—	—	1	1
Treinta Tres						
Caillaba Domingo A.	Santa Clara	14	—	—	8	6
Etchandy (hijo) Miguel	» »	7	7	—	—	—
» M. D. A. Caillaba	» »	39	—	17	7	15
Jefferies Tomás W.	Los Ceibos	12	—	—	4	8
Lucas José Francisco.	Progreso.	2	—	—	—	2
Wilson y C.ª.	Otazo María Isabel	2	—	—	1	1
Freitas Sucesión Joaquín.	—	—	—	—	—	—
Gutiérrez Zorrilla F.	—	—	—	—	—	—
SHORTHORN						
Artigas						
Pereyra de Carvalho Aug.	Santa Rita	24	—	—	10	4
Saraleguy José López.	Cuaró	10	1	9	—	—
Canelones						
Etchevers Juan B.	Cabaña Etchevers	18	—	—	8	10
San Martín S.	Santa Eugenia.	2	—	—	2	—
Vidiella Federico R.	Cortijo Vidiella	13	2	1	6	4
Cerro Largo						
Nery Martins hnos. Felipe	Sarandí	3	—	—	3	—
Silveira Ramón E.	Porvenir	6	3	1	—	2

Digitized by Google

Animales puros importados y nacidos en el país

Propietario	Establecimiento	Animales	Importados		Nac. en el país	
			M.	H.	M.	H.
1	2	3	4	5	6	7
Colonia						
Bell Tomás	Recreo	39	—	—	14	25
Bell Diego W.	Martín Chico	52	—	1	31	20
Compañía Rura Bremen.	Cerros de San Juan.	15	3	4	3	5
Dominguez Rodolfo	Cabaña Juanita	3	—	—	2	1
Etcheverry Bernardo.	Cabaña Juanita	3	1	—	—	2
Lahusen C. F.	Cerros de San Juan.	4	2	—	2	—
Moreira Raúl	—	1	1	—	—	—
The R. P. Estancia C.ª Ltd.	Sau Pedro	55	—	24	31	—
Durazno						
Reyles Carlos	El Paraíso	46	—	—	22	24
Flores						
Casares Carlos Alberto	—	8	3	5	—	—
The S. Adelaida Est. Co. Ltd	Santa Adelaida	5	—	—	3	2
Florida						
Clauzolles Julio	Las Tres Marías	6	4	1	1	—
Mujica y Terra	Sta Eudoxia	3	—	—	1	2
Rodríguez (hijo) José Ma.	—	1	1	—	—	—
Rodríguez Medardo	Sta Elvira, Monzón	1	—	—	—	1
Torres y Britos	Sara	4	—	—	2	2
Urioste Santos L.	Sta Lucía Chico	13	—	—	5	8
Villamil y Casas José	San José.	4	—	—	2	2
Maldonado						
Piria Francisco y Lorenzo.	Piriápolis	8	—	—	8	—
Minas						
Castro Carlos de	Estancia Castro	1	1	—	—	—
Ferreira José Antonio	Cabaña América	12	—	6	2	4
Gutiérrez Sanpere Sucesión.	Sta Julia.	2	—	—	2	—
Peñagaricano Rufino	Laureles.	3	—	—	2	1
Riet Correa Bernardo.	María Elia	3	—	—	2	1
Signoret, Benausse y Ca.	Buena Vista	94	12	42	20	20
Montevideo						
Sarachaga Darío	Flora Farm.	2	—	—	—	2
Wilson hnos.	Local Wilson	6	—	6	—	—
Paysandú						
Arocena Carlos A.	Sta María	8	—	—	3	5
Hughes Sucesión Conrado	La Paz	3	—	—	2	1
Río Negro						
Frick Barran y C.	El Aguila	1	—	—	1	—
Martínez Buela é hijos C.	Las Islas.	7	—	—	4	3
Soc. N. Mehlem	Nueva Mehlem	8	—	—	5	3
Salto						
Márquez Manuel Jorge	Delicias	2	—	—	1	1
Piegas hnos. y Pereira	El Cerro.	1	—	—	1	—
Solari B. y N.	El Charrúa.	7	—	2	2	3
San José						
Ayala Carlota B.	Estancia El Tigre	6	1	—	3	2
Costa y Pertile	La Virgen	4	—	—	1	3
Etchenique Urbano	Los Ombúes	1	—	—	—	1
Ordeig é hijos José.	—	4	—	--	1	3
Sánchez Eduardo	Las Mercedes	1	—	—	—	1
Soriano						
Fitz Heber A. B.	S. Pat. y Media agua	9	—	—	3	6
Gallinal Alejandro.	Monzón Heber.	1	1	—	—	—
Pranges Est Ca. Ltd	Nueva Alemania	14	2	3	4	5
Shaw María M. (Sucesión)	San Andrés.	1	—	—	1	—
Wilson Justa M. de	Sta Rita	16	—	—	5	11
Tacuarembó						
Braga hnos.	El Pedernal.	1	—	—	—	2
Huna Antero	Santa Anna	4	1	—	1	1
Hill Isidoro R.	Laura.	1	—	—	1	—
Treinta y Tres						
Lucas José Francisco	Progreso.	3	—	—	2	1
Gaggero (hijo) Lázaro	—	1	1	—	—	—
Terra Octavio	—	1	1	—	—	—
Lincolnshire Red Shorthorn						
Paysandú						
Arocena Carlos A.	Sta María	1	—	—	—	1
Rocha						
Llana é hijo J. M.	—	1	1	—	—	—
Devon						
Paysandú						
Loraine y Cía.	Loraine	15	2	—	6	7
Río Negro						
Parietti José	Sta Isabel	3	1	—	1	1
Soriano						
Bordes J. B.	La Esmeralda	2	—	—	1	1
Polled Angus						
Montevideo						
Félix Buxareo y Oribe	Sta María	16	—	—	8	8
Paysandú						
Antonio de Mattos Netto.	Daymán	3	1	—	—	2
Red Polled						
Paysandú						
Chaplin Juan.	Paysandú	6	—	—	3	3
Normanda						
Canelones						
Vaeza Ocampo Mannel	Los Normandos	11	—	—	3	8
Montevideo						
Semadén Julio	Chacarita	2	2	—	—	—
Río Negro						
Marión y Petit	Sta Eusebia	5	5	—	—	—
Salto						
Supervielle Luis J.	—	1	—	—	—	1

Digitized by Google

Animales puros importados y nacidos en el país

Propietario	Establecimiento	Animales	Importados		Nac. en el país	
			M.	H.	M.	H.
1	2	3	4	5	6	7
Tacuarembó						
Petit José y Maurice . . .	Santo Domingo . .	8	1	4	3	—
Dexter						
Montevideo						
Buxareo Oribe Félix . . .	Santa María . . .	2	—	—	1	1
Simmenthal						
Maldonado						
Piria Francisco Lorenzo. .	Piriápolis	5	—	—	2	3
San José						
Skavoronski A.	Lechería Helvecia .	3	1	1	—	—
Schwyz						
Villamil y Casas	—	2	2	—	—	—
Merinos						
Artigas						
Pereira de Carvalho A. .	Estancia Santa Rita	25	—	—	9	16
Canelones						
Helguera (hijo) H . . .	Cabaña La Liberal .	13	—	—	6	7
Quintela Manuel.	» María Luisa.	18	1	—	9	8
San Martín S	Estancia Sta Eugenia	72	6	45	11	10
Schauricht é hijos P. . .	Cabaña Alemana. .	141	—	—	62	79
Vidiella Federico R. . . .	Cortijo Vidiella . .	4	—	—	4	—
Colonia						
Compañía Rural Bremen .	Los Cerros de S. Juan	9	3	—	3	3
Durazno						
Bidart Miguel.	Cabaña Molles. . .	387	—	—	193	194
Carulla José A.	Estancia del Cerro .	28	1	11	4	12
Sapriza hermanos	San Antonio . . .	1	1	—	—	—
Sucesión Pedro Nazábal. .	Cabaña Éuskara . .	74	1	—	34	39
Flores						
Pino Rodolfo del	Pino Rodolfo del . .	20	—	—	7	13
Tidemann Hugo.	Tidemann	3	3	—	—	—
Florida						
Estol y Rolando.	Cabaña Las Rosas .	1	1	—	—	—
Fernández Lucio A. . .	Estancia Fernández.	1	1	—	—	—
Pacheco E. y M.	Cabaña Los Pinos .	2	1	—	—	1
Torres y Britos	Estancia Sara. . .	11	1	—	4	6
Maldonado						
Rubio y García M. . . .	Estancia Las Flores	2	—	—	—	2
Minas						
Barnier Carlos	La Gironde. . . .	4	—	—	2	2
Cortés Blas	Estancia Cortés . .	27	1	10	7	9
Sucesión Gutiérrez Sanpere	» Santa Julia.	17	—	—	6	7
Montevideo						
Burnett Juan A.	—	10	6	4	—	—
Feller Roberto Otto . . .	Cabaña Alemana. .	83	3	—	34	46
Laugarou José L. . . .	El Tattersal . . .	11	4	7	—	—
Maissa Francisco B. . .	Tattersal Laugarou.	4	—	—	1	3
Maciel E. y A.	Estancia Los Ombúes	5	—	—	3	2
Pochintesta Pedro J. . .	Cabaña Pochintesta.	84	1	82	—	1
Zubillaga y Beramendi . .	» Nacional. .	30	—	—	12	18

Propietario	Establecimiento	Animales	Importados		Nac. en el país	
			M.	H.	M.	H.
8	9	10	11	12	13	14
Paysandú						
Mattos Netto A. D. . . .	Estancia Daymán .	3	3	—	—	—
Río Negro						
Elorza José	Estancia El Cardo .	28	—	—	15	13
Frick Barrau y C.ª . . .	» El Águila .	22	—	—	9	13
Martínez Buela hijo C. . .	» Las Islas. .	38	—	—	20	18
Victorica y Saavedra. . .	» El Embrión	1	1	—	—	—
Rivera						
Rodríguez Juan G . . .	Estancia Antonieta .	4	—	—	2	2
Salto						
Cardozo Tarcisio A. . . .	Estancia Artigas. .	15	—	—	5	10
Jaunsolo Josefa C. de. . .	Santa Rita	1	1	—	—	—
MERINOS						
Soriano						
Urtubey A. L. G.	Sta. Elena del Perdido	6	1	2	—	3
Tacuarembó						
Hill Isidoro R	Estancia Laura . .	1	1	—	—	—
Mascarenhas Viuda B. de .	Santa Dorotea. . .	1	1	—	—	—
Náguila y Tejería	Cabaña Pampa . .	1	1	—	—	—
Pereyra y Tansira. . . .	—	18	—	—	11	7
Pardo Santayana J. . . .	Peralta	17	—	—	7	10
Treinta y Tres						
Tanco Braulio	—	1	—	—	—	1
No especificados						
Hunt Alfredo.	—	2	2	—	—	—
Piñera Ramón	—	1	1	—	—	—
Rodríguez Estanislao . .	—	1	1	—	—	—
Young (hijo) Guillermo . .	—	3	3	—	—	—
LINCOLN						
Canelones						
Fontaine y Cía	—	1	—	—	1	—
Colonia						
Martínez y Soto.	Los Cardos	17	—	—	7	10
Flores						
Escarza Ramón C.	Santa Margarita . .	17	1	—	8	8
Maldonado						
Gómez Ambrosio J. . . .	Piedra Azul. . . .	13	—	—	4	9
Minas						
Riet Correa Bernardo. . .	María Elia	10	2	—	4	4
Signoret, Benausse y Cía .	Buena Vista . . .	16	6	10	—	—
Montevideo						
Piñeyrúa Alberto	Cerro	16	1	15	—	—
Pérez Butler hnos . . .	Santa Rosa. . . .	8	—	—	4	4
Paysandú						
Muró (hijo) Julio	La Sanducera. . .	5	5	—	—	—
Río Negro						
Martínez Buela é hijo C. .	Las Islas.	2	—	—	—	2

Digitized by Google

Animales puros importados y nacidos en el país

Propietario	Establecimiento	Animales	Importados		Nac. en el país	
			M.	H.	M.	H.
1	2	8	4	5	6	7
Salto						
Ambrosoni Pedro	Cabaña del Carmen.	6	2	—	3	1
San José						
Sánchez Eduardo	Las Mercedes	37	—	—	18	19
Soriano						
Wilson Justa M.	Santa Rita	4	—	—	3	1
Tacuarembó						
Braga hermanos	El Pedernal	6	2	4	—	—
Petit José y Maurice	Santo Domingo	3	—	—	2	1
No especificados						
Amespil Guillermo	—	2	2	—	—	—
Beherens Alfredo	—	6	2	4	—	—
Peña y Cía. Francisco E.	—	1	1	—	—	—
Phillipps Trevy T. J.	—	3	3	—	—	—
Soc'dad Cooper. de Abasto	—	2	2	—	—	—
ROMNEY MARSH						
Florida						
Villamil y Casas José.	San José	14	2	4	8	—
Minas						
Howard Thomas W.	Nuestra Sra. del Pilar	19	—	—	11	8
Paysandú						
Hughes Richard.	La Paz	21	1	20	—	—
Peel y Philpots	El Retiro	12	—	—	7	5
Río Negro						
Liebig's Extract of Meat C°	Pileta	5	5	—	—	—
Sociedad N. Mehlem	Nueva Mehlem.	18	—	—	15	13
Salto						
Mac-Eachen Donaldo	Paso del Horno	2	—	—	1	1
Soriano						
Battro Antonio	Celina Farm	11	1	—	5	5
Fitz Hebert A. V.	S. Patricio y M. Agua	2	2	—	—	—
O' Brien Eugenio	San Rafael	9	—	—	4	5
Windmüller Demetrio.	Germana.	1	1	—	—	—
Gómez Juan C.	—	1	1	—	—	—
SHROPSHIRE						
Canelones						
Quintela Manuel.	María Luisa	5	—	—	1	4
Vaeza Ocampo Alberto	Toledo Farm	22	—	—	14	8
Durazno						
Roux Alejandro J.	María Isabel	60	—	—	28	32
Sapriza hermanos	San Antonio	5	—	—	1	4

Propietario	Establecimiento	Animales	Importados		Nac. en el país	
			M.	H	M.	H.
8	9	10	11	12	13	14
Flores						
Jefferies Tomás W.	La Flora.	13	—	—	5	8
Florida						
Villamil y Casas José.	San José.	3	—	—	3	—
Minas						
Cortés Blas	Est. Cortés	9	—	—	3	6
Riet Correa Bernardo.	María Elia	9	1	—	6	2
Montevideo						
Burmester Carlos M.	Cabaña Burmester	2	—	—	—	2
Saráchaga Darío A.	Flora Farm	2	—	—	1	1
Salto						
López Ramón.	—	10	—	5	4	1
Mac-Eachen Donaldo	Paso del Horno	7	—	—	2	5
San José						
Sánchez Eduardo	Las Mercedes	5	—	—	4	1
CLYDESDALE						
Soriano						
Bell Diego.	Martín Chico	3	—	—	2	1
Large White Yorkshire						
Avis Arthur A.	—	1	—	1	—	—
Cooper Sucesión Richard	—	1	1	—	—	—
Greenall Gilbert	=	1	1	—	—	—
BOLONÉS						
Canelones						
Martínez Pueta Conrado.	Estancia Oh'Campo	4	—	—	2	2
Quintela Manuel.	Estancia María Luisa	9	—	—	6	3
Colonia						
Martínez y Soto.	Los Cardos.	13	—	—	5	8
Minas						
Signoret, Benausse y C.ª	Buena Vista	3	2	—	—	1
Montevideo						
Buxareo Oribe Félix	Santa María	7	—	—	2	5
Gori José M.ª	—	9	—	—	4	5
Pochintesta Pedro J.	Cabaña Pochintesta	11	—	—	7	4
San José						
Risso Pedro	Santa Ana	2	—	—	1	1
BERKSHIRE						
Canelones						
Artagaveytia Adolfo	Las Acacias	1	—	1	—	—
Vidiella Federico R.	Cortijo Vidiella	6	—	—	2	

Digitized by Google

Animales puros importados y nacidos en el país

Propietario	Establecimiento	Animales	Importados		Nac. en el país	
			M	H	M	H.
1	2	3	4	5	6	7
Craonnaise						
Canelones						
Vidiella Federico R. . . .	Cortijo Vidiella . .	10	1	—	4	5
Minas						
Signoret, Benausse y C.a .	Buena Vista . . .	15	1	—	7	7
Rough Collie						
Montevideo						
Crocker Federico C. . . .	—	2	—	—	1	1
Terrier						
Canelones						
Vidiella Federico R. . . .	Cortijo Vidiella . .	7	2	—	3	2
Greyhonud						
Gepp C Frank	—	2	1	1	—	—
Pointer						
Monestier G. A. y R. Valdés García	—	1	—	1	—	—

Propietario	Establecimiento	Animales	Importados		Nac. en el país	
			M.	H.	M	H.
8	9	10	11	12	13	14
RESUMEN						
Razas						
Todas razas		3423	218	335	1398	1472
Shorthorn		575	41	81	218	235
Lincolnshire Red Shorthorn		2	1	—	—	1
Hereford		956	55	30	453	418
Devon		20	3	—	8	9
Polled Angus		19	1	—	8	10
Red Polled		6	—	—	3	3
Normanda		27	8	4	6	9
Dexter.		2	—	—	1	1
Simmenthal		8	1	1	2	4
Schwyz		2	2	—	—	—
Merino.		1251	55	161	480	555
Lincoln		170	28	29	54	59
Romney Marsh.		125	13	20	47	45
Shropshire		152	1	5	72	74
Clydesdale		3	—	—	2	1
Bolonés		3	2	—	—	1
Large White Yorkshire		58	2	1	27	28
Berkshire		7	—	1	2	4
Craonnaise		25	2	—	11	12
Rough Collie		2	—	—	1	1
Terrier		7	2	—	3	2
Greyhound		2	1	1	—	—
Pointer		1	—	1	—	—

Digitized by Google

Digitized by Google

APÉNDICE

Digitized by Google

Digitized by Google

COMERCIO ESPECIAL EXTERIOR POR ARTICULOS (1908)

(Commerce spécial extérieur par marchandises)

Importación (Importation)

Abreviaturas: u., unidades; c., cajones, cajillas, colleras; d., docenas; e., estéreos: f., fardos; g., gruesas; h., hectolitros; l., litros; m., metros ó mazos; mc., metros cuadrados; M., millares; p., pares ó piezas: qq. y t., quintales y toneladas métricos.

Artículos	Unidad	Cantidad	Valor $ (1)	Artículos	Unidad	Cantidad	Valor $	Artículos	Unidad	Cantidad	Valor $
1	2	3	4	5	6	7	8	9	10	11	12
IMPORTACIÓN	—	—	**37.456161**	b. Harinas, féculas y pastas	—	—	**193696**	Piñones	k.	9027	2709
								Sal fina	»	11650	1147
I. Animales vivos.	—	**20102**	**220302**	1. Harinas y féculas	—	—	**164704**	Salsa inglesa	»	3379	1324
								Vinagre	l.	10497	734
a. Ganado común	u.	**19356**	**75709**	*Harinas*:				Especias no especificad.	k.	3760	1880
Bovinos	»	5779	43418	De avena	k.	38588	3859				
Equinos	»	1116	9887	» garbanzos	»	60892	6089				
Mulares	»	1604	12832	» maíz	»	41474	4148	e. Pescados y mariscos	—	—	**136497**
Ovinos	»	10857	9572	» trigo	»	5785	463	Arenques	d.	1910	572
				Láctea	»	9198	921	Bacalao	k.	413023	61953
b. Ganado fino	»	**746**	**144593**	Almidón	»	283683	31201	Pescado en salmuera	»	21024	4205
Asnales	»	36	288	Chuño	»	2953	591	Pezpalo	»	7980	1198
Bovinos	»	**265**	**58800**	Fariña	t	2689	107566	Sardinas en aceite	»	124589	62295
Terneros	»	45	1250	Mandioca	k.	21317	1066	» prensadas	»	41830	6274
Toros	»	107	36800	No especificadas	»	82014	8800				
Vacas	»	98	17750					f. Frutas	—	—	**286801**
Vaquillonas	»	15	3000	2. Pastas	—	—	**28992**	Aceitunas	k.	277976	28551
Equinos	»	**49**	**18100**	Fideos	k.	17815	2851	Almendras	»	44282	12250
Caballos	»	47	17100	Galletitas	»	74689	26141	Ananás	u.	4300	860
Yeguas	»	2	1000					Avellanas	k.	31731	4125
								Bananas	cacho	82465	16493
Ovinos	»	**389**	**67065**	c. Aceites comestibles	—	—	**744801**	Castañas	k.	144871	15938
Carneros	»	257	40665	De algodón	t.	1304	168495	Ciruelas	»	84573	21619
Ovejas	»	132	26400	» amapola	k.	9226	1426	Coco rallado	»	38949	3896
Porcinos	»	6	240	» maní	»	11832	1893	Cocos	u.	23967	719
Llamas	»	1	100	» oliva	t.	1909	572787	Chufas	k.	1965	197
								Dátiles	»	48136	12036
II. Substancias alimenticias	—	—	**7.436342**	d. Especias y otros condimentos	—	—	**2.549569**	Fruta en conserva	»	16325	3265
								» fresca	—	—	10871
a. Granos, cereales, etc.	—	—	**1.890369**	Ajíes	k.	14899	4320	» seca	—	—	1032
Arroz	t.	4504	405352	Alcaparras	»	1622	318	Naranjas	M.	5207	26035
» con cáscara	»	3040	97271	Anís en grano	»	12117	3031	Nueces	k.	210810	18974
Avena en grano	k.	11510	388	Azafrán	»	758	12128	Manzanas	h.	1957	1957
» triturada	»	17190	1720	Azúcar refinada	t.	5088	508758	Orejones	k.	127437	19115
Café en grano	qq	16173	388142	» sin refinar	»	20807	1.872609	Pasas de higo	»	242463	33945
» molido	k.	480	240	Canela	k.	1214	996	» » uva	»	380398	54923
Cebada fermentada	»	706388	63575	» (residuos)	»	7259	992				
Cebadilla	»	25194	3024	Canelón	»	5679	1533	g. Dulces	—	—	**158581**
Garbanzos	»	151583	19706	Clavo	»	7688	3076	Confites	k.	46078	31709
Lentejas	»	32267	3872	Cominos	»	11962	2633	Chocolate	»	152395	94540
Maní	»	44958	3147	Conserva de tomate	»	141515	35378	Dulce en almíbar	»	14190	7098
Maíz	t	249	4649	Encurtidos	»	31928	6259	» seco	»	8602	6880
Papas	»	18537	834178	Hongos	»	32473	22731	Guayaba	»	24842	11178
Porotos	k.	750575	56295	Mostaza	»	20766	5290	Mazacote	»	6172	926
Trigo	»	3056	96	Pimentón	»	184816	46204	Pastillas	»	1760	905
Legumbres no especific.	—	—	8714	Pimienta	»	45673	15519	Ticholos	»	17815	5345

(1) La valeur légale de la piastre est de fr. 5.36; mais sa valeur effective varie, selon les oscillations du change, de fr. 5.32 à 5.45.

Digitized by Google

Comercio especial exterior por artículos (1908)

(Commerce spécial extérieur par marchandises)

Importación

Artículos	Unidad	Cantidad	Valor $
b. Demás substancias	—	—	1.476228
Achicoria	k.	200694	25088
Cacao	»	116715	49632
Cascarilla de cacao	»	10886	653
Conservas alimenticias	»	101013	42769
» vegetales	»	29325	8459
Crema de leche	»	14050	1686
Gelatina	»	938	657
amón	»	65097	29946
Leche condensada	»	1479	886
Lúpulo	»	21127	6761
Manteca	»	2595	1636
Miel de caña	»	47821	2869
Mortadella	»	2124	1486
Queso	»	132039	54136
Salchichón	»	4862	3405
Te	»	133670	106938
Yerba-mate	t.	11319	1.131906
No especificadas	k.	31989	7315
III. Bebidas	—	—	2.203160
a. Vinos	—	—	1.793430
Común	h.	131625	1.579507
Champagne	l.	116598	76981
Del Rhin	»	4240	2669
Entrefino	»	307455	36894
Fino	»	42991	19572
Jerez	»	23076	12114
Madera	»	156	100
Oporto	»	27338	14620
Vermouth	»	172204	50973
b. Aguardientes y licores	—	—	362953
Ajenjo	l.	20982	7555
Anís	»	6284	1553
Bitter	»	123474	55318
Caña	»	1.827069	146165
Cognac	»	158825	71104
Fernet	»	79907	31962
Ginebra	»	55464	8879
Grappa	»	1650	132
Kirsch	»	276	111
Licores	»	26678	14787
Ron	»	8352	3614
Whisky	»	54436	21773
c. Demás bebidas	—	—	46777
Aguas minerales	d.	14359	23494
Cerveza	l.	76236	16884
Ginger-ale	»	8934	1084
Punch	»	978	431
Sidra	»	26598	4866
Zumo de lima	»	12	6
» uva	»	24	12
IV. Tabaco y sus aplicac.	—	—	365506
a. Tabaco en rama	—	—	272505
Bahía	k.	207645	73714
Filipino	»	135919	48250
Habano	»	61185	36711
Jamaica	»	52419	18610
Mejicano	k.	5705	2025
Paraguayo	»	224814	32599
Puerto Rico	»	431	153
Río Grande	»	51599	7483
Santo Domingo	»	2501	887
Sumatra	»	7761	2755
Virginia	»	38603	13704
Negro	»	86857	35614
b Tabaco picado	—	—	1533
Caporal	k.	52	62
Habano	»	578	694
Virginia	»	648	777
c. Cigarros y cigarrillos	—	—	86070
1. Cigarros de hoja	—	—	85975
Bahía	k.	190	171
Habanos	»	6341	28535
Hamburgueses	»	10059	9053
Italianos	»	53572	48216
2. Cigarillos en cajilla	k.	38	95
d. Demás tabacos	—	—	5398
Pichuá	k.	7935	3174
Rapé	»	2471	2224
V. Materias textiles y sus artefactos	—	—	7.964642
a. Algodón	—	—	4.337857
Abrazaderas	d.	382	762
Acolchado	k.	10387	6232
Agujetas	g.	32528	3410
Algodón borra	k.	55642	7790
» en bobinas	»	279400	69853
» » rama	»	22114	11058
Borlas	d.	80	143
Calzoncillos	»	507	2191
» de punto	»	633	3712
» sin confección	»	105	315
Calzones	»	76	506
Camisas p. hombres	»	2101	12412
» sin concluir p. íd	»	20	70
» para mujer	»	189	2363
» vista hilo p. h'bre	»	329	3290
Camisetas de punto	»	17454	60425
» en corte	»	1711	3158
» con ramio	»	447	1172
Casimir	k.	60995	54897
Cintas	—	—	30423
Cobertores y frazadas	k.	95456	50020
Colchas	»	53124	53124
» acolchadas	u.	98	229
» con ramio	»	560	310
Corbatas	d.	923	499
Cordón	k.	2811	2530
»	m.	150161	921
Cortinas	p.	4004	2955
Corsés	d.	588	3781
Cuellos y puños	»	9727	10260
Elástico para calzado	m.	27307	8739
Encajes, p'llas y blondas	m.	5.743505	112519
Esterilla	»	61576	646
Festones	»	1.014849	44673
Flecos	»	73631	4684
Franela	k.	362598	326338
Galón	m.	1.354728	6266
» con ramio	»	10063	241
Gorras	d.	560	1086
Guantes de punto	»	20171	29171
Hilo coser carretes	»	686251	95629
» » en ovillos	k.	15004	21007
» » velas	»	95	86
» para fósforos	»	57403	21567
Lona	»	137247	82349
» mezcla	m.	4979	746
Loneta	k.	80949	48569
Manteles	»	1167	1753
Mechas p lámparas	»	2239	2239
Medias	d.	302580	280468
» con ramio	»	100	75
Pábilo	k.	13942	5577
Pañuelos	d.	196866	93485
Paraguas	»	1801	10806
Ponchos	k.	6305	10089
Rebozos	»	2877	4317
» con ramio	»	18	36
Ropa blanca	—	—	3579
» hecha p hombre	—	—	20197
» » » mujer	—	—	43996
Servilletas	k.	12518	19503
» con ramio	»	565	333
Sombreros	d.	342	402
Sombrillas	»	3210	6631
Tartán	k.	28757	25881
Tejidos	»	2.657556	2.023478
»	m.	4.286975	471809
» con ramio	k.	455	786
» de punto	»	99486	41942
» » »	m.	3043	91
Toallas	d.	25035	29539
Trencillas	m.	1.951803	8583
Tricots	d.	223	1276
Tul	m.	248503	24892
Visillos	d.	1264	2958
b. Lana			1.722581
Abrazaderas mezcla	d.	24	60
Bayeta	k.	6458	6458
Calzoncillos de punto	d.	797	7947
» p'to mezcl y ramio	»	11	63
» » en corte	»	12	90
Camisetas	»	88	1320
» de punto	»	4178	32844
» » » mezcla	»	454	3615
» » » » en corte	»	34	153
» » » en corte	»	171	815
» con ramio	»	236	943
» punto lana, algodón y seda	»	24	132
Casimir	k.	212276	636828
» mezcla	»	184204	184204
» » y seda	»	12831	15979
» lana y seda	»	102	205
Cobertores y frazadas	»	1405	2110
» » mezcla	u.	78	26
» » »	k.	18161	17509

Digitized by Google

Comercio especial exterior por artículos (1908)

Importación

Artículos	Unidad	Cantidad	Valor $
Confecciones de punto.	d.	1415	8867
» punto mezcla	»	1476	10053
» »	k.	3747	14990
» »con ramio	d	2010	5604
» » » »	k.	2560	6400
Elástico para calzado .	m.	2408	771
Fieltro	k.	9280	13923
Flecos.	m.	2322	163
Franela	k.	8032	19277
» mezcla . . .	»	15160	30320
Galón.	m.	4400	46
» mezcla	»	18270	77
Gorras	d.	1831	5443
Guantes de punto . .	k.	397	840
» » » mezcla	»	94	165
» mezcla . .	d	58	69
» de paño . . .	»	129	309
Jergas.	»	1057	1255
»	k.	1789	1588
Lana para bordar . .	»	6108	15273
» en bovinas. . .	»	3215	1896
» lavada . . .	»	1628	407
Mandiles.	d	1	9
Mantas	k.	163	457
» de viaje . .	m/c	1156	925
Medias	d.	5392	8913
» mezcla	»	5707	7837
Paño	k.	7924	23772
» mezcla	»	35301	35301
Ponchos	»	3096	8668
» mezcla . . .	»	4922	13784
Rebozos	»	4319	13380
» con ramio . .	»	1114	2764
» » » . .	d.	165	1367
» mezcla. . .	k.	268	804
» » con ramio	»	497	1079
Ropa hecha para hombre	—	—	49428
» » » mujer	—	—	69758
» » m'zcla hombre	—	—	2385
» » » mujer	—	—	27048
» » » con ramio para hombre. . . .	—	—	726
Ropa hecha mezcla con ramio para mujer. .	—	—	407
Sombreros para hombre	d.	3572	15342
» sin confección	»	12	24
Tartán	k.	390	937
» mezcla	»	1889	3778
Tejidos	»	15245	45805
»	m.	261631	71104
» mezcla	k.	15127	25532
» »	m.	795278	166548
» de punto . . .	k.	3879	3724
» de punto mezcla.	»	2584	1810
» » » »	m.	491	114
Trencillas	»	881956	6038
» mezcla. . .	»	11450	63
Tricots	d.	514	4122
» mezcla. . . .	»	1912	13574
» punto con ramio	d.	290	1185
Tripe	m.	57859	28546
»	m/c	9824	16486
c. hilo	—	—	213881
Agujetas para calzado.	g.	810	157
Calzones.	d.	9	70
Calzoncillos.	»	36	284
Camisas para mujer. .	d.	16	304
Camisetas de punto . .	»	3	24
Colchas mezcla . . .	»	214	130
» mezcla con ramio	k	158	385
Cordón	»	41	49
» mezcla	»	68	81
Cortinas mezcla . . .	d.	1	78
Cuellos y puños . . .	»	2000	3125
» » » mezcla.	»	31	31
Encajes, puntillas y blondas.	m.	26382	486
Encajes, puntillas y blondas mezcla. . .	»	2.489103	23715
Festones	»	16001	1084
Galón mezcla	»	9790	355
Guantes de punto. . .	d.	280	888
Lona mezcla	m.	935	130
Manteles.	k.	1053	2106
» mezcla . . .	»	148	296
» con ramio . .	»	134	202
Medias	d.	976	3186
Pañuelos.	»	5150	6495
» mezcla. . .	»	30	41
Pellones	u.	300	360
Ropa interior	—	—	4280
» » mezcla .	—	—	108
» hecha para hombre	—	—	34
» » » mujer.	—	—	198
» » mezcla para hombre	—	—	148
Ropa hecha mezcla para mujer	—	—	709
Servilletas	k.	12806	17948
» con ramio .	»	891	1272
» » » .	d.	253	282
» mezcla .	k.	9411	9375
Tejidos	»	66575	67543
»	m	28275	9884
» mezcla	k.	54717	40275
» » . . .	m	36641	4613
» » con ramio	k.	901	1044
» » » »	m.	147	47
Toallas	d.	2826	9572
» mezcla . . .	»	1297	2267
Visillos	»	11	220
d. Seda	—	—	477827
Abrazaderas	d.	6	42
» mezcla . .	»	8	32
Calzoncillos de punto .	k	6	120
Camisetas de punto . .	»	76	1520
» » » mezcla	»	15	300
Cintas.	m.	2.775498	83881
» mezcla. . . .	»	247480	6864
Colchas mezcla . . .	u	77	186
Corbatas.	k.	2037	19216
» mezcla . . .	»	724	6157
Cordón	m	46298	1907
» mezcla . . .	»	31050	310
Crespón	k.	1635	24617
Elástico para calzado	m.	12512	6257
Encajes, puntillas y blondas.	»	15122	1534
Encajes, puntillas y blondas mezcla. . .	»	16061	677
Esterilla.	»	7486	187
Esterilla mezcla . . .	m.	2250	82
Flecos mezcla. . . .	»	4040	485
Galón.	»	8800	450
» mezcla	»	278116	3879
Gasa	k.	326	6520
»	m.	9573	2149
» mezcla	k.	21	179
Gorras	d.	71	394
» mezcla	»	7	27
Guantes de punto . .	k.	86	2580
» » » mezcla	»	30	450
Medias	»	57	1096
» mezcla	»	18	216
Pañuelos	»	1469	29380
» mezcla . . .	»	1251	15012
Paraguas	d.	202	4876
» mezcla . .	»	7	168
Ponchos	k.	35	700
Ropa hecha p'ra hombre	—	—	603
» » » mujer.	—	—	10753
» » mezcla para hombre. . . .	—	—	382
Ropa hecha mezcla para mujer	—	—	43705
Seda p. bordar ó coser	k.	1126	11200
Sombreros de felpa . .	d.	50	2079
Sombrillas	»	179	2357
» mezcla . . .	»	182	1256
Tejidos	k.	3471	69420
»	m.	6463	1896
» mezcla. . .	k.	3883	46596
» »	m.	139528	46575
» del Japón. .	k.	539	3233
Trencillas	m.	60964	974
» mezcla. . .	»	44670	738
Tul.	k.	406	12180
»	m.	10519	602
» mezcla.	k.	32	576
» »	m.	1135	192
e. Diversas materias textiles	—	—	1.212502
Alpargatas	d.	392	823
Bolsas alquitranadas .	u.	8593	5166
» de harpillera . .	k.	15131	2544
» » » . .	u.	2700	902
Cabo, cáñamo y manila	k.	350410	68069
Camisas á la crimea	d.	9	72
Colchas alg, hilo y ramio	»	28	257
Cintas.	—	—	2174
Crin vegetal	k.	54252	2713
Encerados	»	11739	4226
Estopa	»	1548	216
» alquitranada .	»	7383	886
Fieltro para techo . .	»	4230	423
Filástica.	»	8039	1045
Felpudos	d.	403	3655
Galón.	m.	160753	1508
Género para filtrar . .	—	—	949
Gorras de hule . . .	d.	122	259
Harpillera	k.	3351840	469257
» engomada. .	»	56460	1072
Hilo acarreto	»	255079	60709
» para segadoras . .	»	796463	254867
» » zapatero . .	»	6637	4078
» yute.	»	583124	34923

Digitized by Google

Comercio especial exterior por artículos (1908)

Importación

Artículos	Unidad	Cantidad	Valor $
Hule	m.	77221	31885
» para piso	»	1642	1016
» » »	m/c	282	194
Jergón	m.	4812	590
Lona de cáñamo ó yute	k.	30577	10700
» » » » »	m.	41715	5089
Loneta » »	k.	4419	1547
Mandiles	d.	171	1539
Mantillas para lámparas	»	4754	2362
Piola, piolín y cuerda	k.	32552	10125
Ropa interior	—	—	1214
Sombrerería (art. de)	—	—	23851
Sombreros adornados	d.	152	1242
» de fieltro	»	7357	99453
» » » sin armar	»	279	4319
» » hule	»	189	1182
Tela impermeable	m.	23320	15765
» para encuadernar	»	10779	1757
» de ramio	»	920	100
» yute y mezcla	k.	43818	10865
» » » »	m.	287788	18184
Tripe de cáñamo	»	8290	866
» » »	m/c	620	186
Yute en rama	k.	433436	47678
VI. Aceites no comestibles	—	—	989248
Aceite de coco	k.	30528	3320
» » colza	»	11610	1185
» » hulla	»	74880	1253
» » linaza	»	39184	5'84
» para máquinas	»	804784	95922
» » »	l.	727	1048
» » quemar	k.	1320	238
Aguarrás	l.	125618	17234
Bencina	»	600871	60087
Gasolina	»	68412	4313
Kerosene	»	17.164158	799162
VII. Colores y tintes	—	—	256327
Anilina	k.	11729	41056
Azul de Prusia	»	309220	13591
Barniz	»	47547	20920
»	l.	98	161
» p. palos de buques	»	208	21
Betún	k.	15536	4595
Carmín	k.	6	9
Campeche (extracto)	»	4211	842
Color vegetal en pasta	»	58	88
» » líquido	»	49	15
Extracto fidido	»	1092	1086
» de roble	»	18000	540
» p. curtiduría	»	2356	94
Goma laca	»	13883	7636
Mirabolano	»	9250	307
Palo campeche	»	960	19
Pintura en pasta	»	950831	104699
» » polvo	»	235856	26379
» preparada	»	129283	20684
Polvos para vinos	»	159	74
Tinta » escribir	l.	13940	4015
» » imprenta	k.	29237	9274
Zumaque	»	7400	222
VIII. Productos químicos y farmacéuticos	—	—	802892
Abonos químicos	k.	48900	405
Ácido acético	»	42871	8574
» carbónico p. la ind.	»	11428	800
» clorhídrico ó mur.	»	22048	1544
» nítrico	»	12426	3232
» sulfúrico	»	141700	9920
» tánico	»	130	234
» tartárico	»	1547	1238
Alcohol absoluto	l.	1080	536
» rectificado	»	512	124
Algodón medicinal	k.	2466	2466
Alumbre	»	29700	890
Arsénico comercial	»	37720	1887
Bicarbonato de soda	»	76833	6146
Bisulfito de soda	»	56	8
Carburo de calcio	»	226570	13594
Clorato de potasa	»	26911	10764
Cloruro de cal	»	55433	5543
» » calcio	»	60110	2404
Dinamita	»	11900	9520
Drogas	—	—	255316
Esencias	k.	2094	8247
Especialidades farmac.	d.	23925	52951
Farmacia	—	—	42536
Fósforo amorfo	k.	500	1000
» en cilindros	»	50	75
Glicerina	»	13878	4289
Goma damar	»	12705	4422
Jabón medicinal	d.	289	436
» »	k.	1005	319
Levaduras	»	2463	1082
Líquido p. marc. ovejas	»	19425	1965
Nitrato de potasa	»	16402	2624
» » soda	»	2167	71
Pasta para fáb. fósforo	»	3000	300
» » » papel	»	270233	32657
Pastillas medicinales	d.	1789	2150
» »	k.	788	780
Perfumería	—	—	137888
Pólvora	k.	17257	10954
» para barrenos	»	4500	1125
Potasa	»	3980	358
Soda común	»	772437	30898
» doble	»	817859	65428
» cristalizada	»	150	9
Sulfato de cobre	»	184255	36851
» » hierro	»	37934	1517
Vinos medicinales	d.	6615	27215
IX. Maderas, otras substancias leñosas y sus artef.	—	—	2.138127
a. Maderas	—	—	1.403536
Camas para carretas	u.	2187	2373
Cañas tacuaras	»	1700	51
Cáscara para curtir	k.	72725	1455
Curvas	u.	365	365
Chapas	m/c	32515	3784
Corcho en plancha	k.	25072	3007
Durmientes	u.	80663	80663
Ejes	u.	1402	1402
Estaquillas	»	73680	7368
Leña en rajas	»	679431	2718
Madera dura	m/c	153175	89150
» para aserrín	k.	9.851060	49256
Mazas para carretas	u.	14	21
Molduras	m.	125649	17975
Nogal	m/c	36026	34947
Palmas	u.	194	194
Palos para escobas	»	188050	1505
Picanillas	»	60867	1826
Pino	m/c	2.753458	801732
Piques	u.	1.454036	58161
Postes y medios	»	514063	154221
Ripias	»	1520	38
Rollizos	»	2274	4776
Tarugos	»	781	391
Tirantes	»	3388	5090
Tirantillos	»	6528	4570
Trozos	»	805	2172
Tutores para viñas	»	514718	15914
Umbrales	»	33	80
Varas para saladeros	»	64	16
Varillas	»	8240	247
Vigas	»	7544	58068
b. Otras substancias leñosas	—	—	271029
Aserrín de corcho	k.	3010	86
»	»	21207	636
Carbón de leña	h.	444260	222130
Esteras	m.	35476	9241
Extracto de castaño	k.	5316	319
» » quebracho	»	611002	24440
Fibra vegetal	»	7160	663
Junco para esterilla	»	380	120
» » sillas	»	11653	9322
Paja para cepillos	»	11789	2357
Piazaba	»	28573	1715
c. Artefactos	—	—	345521
Automóviles	u.	30	31150
Baúles y valijas	»	928	2427
Botes automóviles	»	4	1450
»	»	1	40
Cajas para cigarros	»	18847	1131
Cajones armados	m/c	3132	811
» desarmados	u.	45549	9109
» »	m/c	26204	7861
Canastos y canastas	d.	1243	1465
Carretillas de mano	u.	1131	4730
Carros	»	15	745
Carruajes	»	1213	37117
Cascos	»	8107	6589
» desarmados	»	40909	54261
Cepillos	d.	8883	7364
Escobas	»	522	354
Gorras de paja	»	203	896
» » » desarmad.	»	30	84
Hormas para zapateros	p.	1167	424
» » sombreros	d.	24	127

Digitized by Google

Comercio especial exterior por artículos (1908)

Importación

Artículos	Unidad	Cantidad	Valor $
Lanchas automóviles	u.	1	150
Mondadientes	k.	11746	2349
Muebles	—	—	131934
Remos	m.	2768	692
Sombreros de paja	d.	4608	20910
» sin concluir	»	142	485
Tapones de corcho	k.	24715	17301
Zorras	u.	151	3565
d. *Instrumentos de música*	—	—	118041
Acordeones	d.	120	16580
Armonios	u.	7	468
Mandolinos	»	456	912
Pianos	»	424	85477
Demás instrumentos	—	—	14604
X. Papeles y cartones	—	—	769613
a. *Papeles*	—	—	683871
De estraza	k.	36981	5918
» imprenta	»	2.955642	413787
» lija	»	35071	7014
Impreso	»	10467	12708
Para cigarrillos	»	90866	50987
» confitería	»	2377	832
» dibujo	»	2793	979
» encuadernar	»	5303	1856
» escribir	»	40869	14305
» filtrar (hojas)	u.	21960	66
Pintado	k.	25179	9065
Secante	»	14562	5096
Demás clases	»	170678	27309
Sobres y papel	»	99541	43337
Bolsas	»	45278	8695
Serpentinas	M.	10.973000	6011
Libros:			
En blanco	k.	20348	11394
Impresos empastados	»	33514	20106
» á la rústica	»	123346	44406
b. *Cartones*	—	—	85742
Cartón	k.	804899	66978
Cartulina	»	37073	12977
Cajas	»	1670	835
Calipes	g.	619	4952
XI. Cueros y sus artefactos	—	—	342860
a. *Cueros*	—	—	185178
Badanas	d.	1487	8922
» y cabras charoladas	»	180	1800
Becerros	k	13192	21104
» charolados	d.	1183	21294
Cabras con pelo	d.	430	10320
Cabritillas	»	7251	87012
» para guantes	»	101	505
De cerdo	u.	65	260
» gamuza	d.	265	1590
Lanares	»	1258	25160
» pelados	»	150	180
Yeguarizos charolados	u.	48	288
Suelas	u.	193	1544
Tafiletes	d.	36	216
Vaquetas	u.	435	2175
» charoladas	»	234	2808
b. *Artefactos*	—	—	157682
Arreos	u.	5	122
Calzado para hombre	d.	192	5345
» » mujer	»	190	2793
» » niño	»	1223	5763
Carteras	»	5737	11766
Correas para máquinas	k.	20009	26013
Gorras de piel	d.	129	306
Guantes de cabritilla	»	2201	16316
Marroquíes	»	17	292
Monturas	u.	12	105
Talabartería	—	—	41151
Zapatería	—	—	45095
Zapatillas	d.	469	2635
XII. Hierro, acero y sus artefactos	—	—	3.231676
a. *Hierro y acero*:	—	—	904279
1. Hierro	—	—	882845
En barras y planchas	k.	7.387234	348902
Galvanizado para techos	»	6.461955	452337
» en barras y planchas	»	1.045788	77280
En lingotes	»	288444	4326
2. Acero	—	—	21334
En barras y planchas	»	94140	18826
Para minas	»	15953	2608
b. *Máquinas é instrumentos agrícolas*	—	—	154278
1. Máquinas	—	—	58361
Aventadoras	u.	6	62
Carpidoras	»	201	612
Cortadoras de pasto	»	42	897
Desgranadoras	»	2025	7225
Guadañadoras	»	74	2568
Hormiguicidas	»	166	830
Emparvadoras	»	7	2100
Enfardadoras de pasto	»	12	720
Pulverizadoras	»	328	1360
Regadoras	»	31	1630
Rompedoras de granos	»	115	907
Sembradoras	»	87	756
Segadoras y atadoras	»	256	14262
Sulfatadoras	»	13	252
Trilladoras	»	12	13000
Viticultura	»	4	35
No especificadas	»	272	11145
2. Instrumentos	—	—	95917
Arados	u.	1967	19534
Azadas	k.	20037	4007
Guadañas	k.	11303	5653
Hoces	»	8401	4201
Horquillas	d.	1432	7160
Palas	»	3665	21999
Picos	k.	32396	7811
Rastras	u.	226	1333
Rastrillos	»	243	2120
No especificados	—	—	22099
c. *Máquinas, materias y útiles para la industria*	—	—	1.884896
I. Máquinas	—	—	347774
Para alpargaterías	u.	4	440
» aserraderos	»	258	17728
» botes automóviles	»	3	410
» calcular	«	5	105
» cartonerías	»	7	650
» cervecerías	»	5	4677
» cigarrerías	»	1	550
» confiterías	»	6	310
» cortar bolsas	»	1	70
» coser	»	7779	81508
» curtidurías	»	3	1025
» chocolatería	»	12	276
» descortezar arroz	»	2	225
» destilerías	»	1	375
» escardar lana	»	1	12
Escarbadoras á vapor	»	1	4000
Para encuadernar	»	3	225
» enfardar	»	9	180
» elab. carne cons	»	1	650
» » extr. de carne	»	2	2686
» escribir	»	408	15241
» esquilar	»	632	5144
» jabonerías	»	4	300
» lanchas automóvil	»	1	300
» minas	»	1	1400
» fabricar aceite	»	2	30
» » baldosas	»	2	140
» » calzado	»	16	1292
» » cem'to arm.	»	3	400
» » cepillos	»	1	150
» » dulces	»	23	586
» » fideos	»	11	2085
» » galletitas	»	8	360
» » hielo	»	1	25
» » ladrillos	»	7	2240
» » soda	»	7	475
» » tejidos	»	67	2785
» » vinicultura	»	64	1549
» » helados	»	1	70
» » herrerías	»	262	11419
» » hojalaterías	»	29	374
» » incubar	»	39	638
» » lavar	»	127	2383
» » lecherías	»	37	433
» » licorerías	»	16	866
» » litografías	»	25	4430
» » mantequerías	»	1	125
» » molinos	»	86	13795
» » munición	»	4	70
» » panaderías	»	33	8645
» » picar carne	»	427	1400
» » refi. azúcar	»	1	450

Digitized by Google

Comercio especial exterior por artículos (1908)

Importación

Artículos	Unidad	Cantidad	Valor $	Artículos	Unidad	Cantidad	Valor $	Artículos	Unidad	Cantidad	Valor $
1	2	3	4	5	6	7	8	9	10	11	12
Registradoras	u.	69	3110	Cajas de hierro	k.	105196	21037	Soldadura de bronce	k.	31	25
Para sombrererías	»	1	30	Camas hierro y bronce	u.	503	3962	Tela de alambre de bronce	»	266	266
» tapar botellas	»	10	27	Cocinas	k.	58441	8793	Tipografía (artículos)	—	—	3978
» tipografías	»	48	17769	»	u.	21	701	Tipos para imprenta	k.	29411	17646
» triturar piedra	»	3	5289	Estufas	k.	3379	675	Tiros á bala	u.	4.133930	33085
» velerías	»	1	100	»	u	155	597	Zinc	k.	367185	33047
Dinamos	»	52	4250	Hélices	»	2	65				
Guinches á vapor	»	4	3950	Herrajes	d.	21741	32666				
» para buques	»	1	40	»	k.	116445	22659				
Locomotoras	»	8	19300	Instrumentos de cirugía	—	—	4557	*XIV. Piedras, tierras, cristalería y cerámica*		—	3:933178
Molinos de viento	»	260	11340	Obras hierro p. camas	k.	180	36				
Motores de bencina	»	14	1700	» esmaltadas	d.	405	6349	Alabastro labrado	k.	714	143
» » electricidad	»	131	4185	» »	k.	281492	112596	Alfarería (artículos)	—	—	7033
» » gas	»	8	2060	» no especificadas	d.	3	13	Amianto	k.	379	303
» » gasolina	»	14	2060	» » »	k.	138081	27615	Azufre	»	660893	52815
» » vapor	»	186	42931	Ollas de acero	»	17117	3423	Baldosas azulejos	u	3.218557	47117
Máq. y calder. p. buques	»	—	7060	» » hierro	»	49763	6537	» de barro	»	5.992008	61117
Demás máquinas	»	446	26271	Tanques	u.	7	629	» » mármol	m/c	564	847
								» » mosaico	»	11238	18659
2. Materias y útiles para la industria	—	—	1:537122	*XIII. Otros metales y sus artefactos*	—	—	820589	» » portland	»	9019	9019
								» » vidrio	u	37153	325
Agujas p. máq. de coser	u.	799350	4734					Bórax	k.	7180	1796
» de otras clases	»	7.672458	4584	Alhajas de oro	—	—	69946	Botellas de vidrio	d.	250780	71951
Alambre para cercos	k.	10.889643	776828	Aluminio	k.	153	188	Caños de barro	u.	95797	58394
» de otras clases	»	218013	15136	Bronce en barras y planchas	»	2987	1494	Caolín	k.	23640	300
Azuelas	»	1669	401	Bronce en polvo	»	776	1552	Carbón de piedra	t.	254360	2:543596
Ballenas de acero	»	1594	797	Cajas de lata	u.	840396	20341	Cristalería (artículos)	—	—	1350
Bujes	»	121920	10973	Caños de bronce	k.	1822	1094	Damajuanas	u.	160219	21809
»	p.	126	202	» » cobre	»	3810	2286	Esmeril en polvo	k.	698	197
Bulones	k.	62782	7542	» » plomo	»	149560	17951	Espejos	u.	645	1430
Cabo de alambre	»	34907	5413	Cápsulas para botellas	»	27769	18052	Frascos de vidrio	k.	204022	20195
Caños de hierro	»	507877	30473	Clavos de bronce	»	178	101	Inodoros de barro	u.	7827	4318
» galvanizados	»	440204	44022	» » cobre	»	56	32	Ladrillos refractarios	»	159778	5313
Clavos para herrar	»	52389	13098	» metal amarillo	»	24931	12466	Loza (artículos)	—	—	141007
» » zapatero	»	9474	1752	Cobre en lingotes	»	2509	1004	Lunas azogadas	m/c	6263	46932
» punta París	»	85243	5652	Cobre en plancha	»	5188	2595	» sin azogar	»	4194	36383
» tachuelas	»	40818	5715	Cubiertos	d.	34605	43812	Mármol labrado	—	—	1907
» demás clases	»	118785	9834	Estaño	k.	44533	21375	» pulido	k	76135	4569
Columnas de hierro	»	15367	922	Ferretería	—	—	283223	» sin pulir	»	1.798556	44964
Ejes	u.	2229	15603	Hojalata	k.	997158	99717	Masilla	»	193255	7730
Flejes	k.	1.439735	64787	» (artículos)	—	—	8921	Monumentos de mármol	u.	11	1460
Frenos de hierro	»	10203	6543	Latón	k.	12623	4545	Piedras esmeril	k.	2665	601
Hachas	d.	1654	11628	Metal blanco en lingotes	»	4814	1446	» litográficas	»	9008	766
Inodoros	k.	1312	263	» » » chapas	»	1891	2837	» preciosas	—	—	1144
Plumas para escribir	»	2112	7813	» » (artículos)	—	—	43190	Pizarra para techos	u.	1540	46
Resortes para carruaje	k.	192054	35529	Mercurio	k.	662	794	» con ó sin marco	k.	42539	2554
Rieles	»	207773	9350	Munición	»	80	6	Porcelana (artículos)	—	—	55796
Ruedas para tranvías	u.	64	136	Obras de aluminio	d.	36	54	Sifones	d.	1178	5358
Tejido de alambre	k.	64971	17342	» » »	k	1033	1552	Talco	k.	1270	38
Tijeras para esquilar	d.	2279	11395	» » bronce	d	318	282	Tejas de barro	u.	178331	4547
Tirantes	k.	6.652409	299361	» » »	k.	4638	5104	Tierra para fundición	k.	20	2
Tornillos y tuercas	»	410884	51390	» » composición	»	21	90	» portland	»	23.627008	378031
Zorras	u.	16	255	» » latón	d.	15	5	» refractaria	»	213689	6411
Demás materias	—	—	67649	Papel plomo	k.	8562	4794	» romana	»	696296	11141
d. Armas	—	—	20407	Plata en barras	»	68	1260	Tiza	»	2.537789	38060
Carabinas	u.	659	5100	» (artículos)	—	—	5561	Tubos para lámparas	d.	28453	13656
Escopetas	»	2550	15267	Plomo	k.	379936	28496	Vidriería (artículos)	—	—	129887
Fusiles	»	4	40	Relojería (artículos)	—	—	2680	Vidrio en polvo	k.	50000	500
				Relojes de composición	u.	220	660	» para piso	»	60653	5824
e. Dem. artefactos	—	—	287816	» » oro	»	133	3330	» planos	caj.	16942	54197
Balanzas	u.	1110	4156	» » plata	»	61	458	» rayados	d.	1266	5143
»	k.	189968	9305	» sobrem. y pared.	»	32703	19117	» »	m/c	413	201
Bicicletas	u.	59	1445	» para serenos	»	1	131	Yeso	k.	405703	6086

Digitized by Google

Comercio especial exterior por artículos (1908)

Importación

Artículos	Unidad	Cantidad	Valor $	Artículos	Unidad	Cantidad	Valor $	Artículos	Unidad	Cantidad	Valor $
1	2	3	4	5	6	7	8	9	10	11	12
XV. Artículos y manufacturas diversos	—	—	2.123252	Material p. alumbrado	—	—	63782	Observatorio Físicc-Climatológico	—	—	630
Abanicos	d.	14321	15382	Mechas p barreno	k.	4356	3789	Ofic. Hidrográfica del Puerto	—	—	200
Adobe p. curtiduría	k.	6520	652	Mercería	—	—	326527	Usina Eléctrica Montev.	—	—	713513
Afrecho	»	6250	125	Muñecas	d	16701	4133	Puerto «Las Vacas»	—	—	8989
Alquitrán y brea	»	57295	1720	Navales (arts.)	—	—	7416	» del Salto	—	—	22960
Aparatos científicos	—	—	13262	Parafina	—	—	38	Sanidad Militar	—	—	600
» para alcohol desnaturalizado	—	—	1038	Peines y peinillas	d.	34234	13202	Universidad	—	—	2225
Armería (art.)	—	—	29232	» de marfil	k.	7	91	b *Legaciones*	—	—	36934
Automóviles (acc.)	—	—	6278	Pelo de conejo	»	13220	19830	c. *Ferrocarriles y Tranvías*	—	—	1.731209
Ballenas	k.	2726	5452	Plantas vivas	—	—	3493	Ferrocarril Central del Uruguay	—	—	1:056083
Bañaderos p. ganados	u	43	436	Plumas p adornos	d.	572	2924	Midland del Uruguay	—	—	39563
Batería de cocina	—	—	53552	Resina y pez	k.	2.647522	52953	Norte » »	—	—	17605
Bebederos p. animales	u.	12	132	Sal de roca	»	113220	1133	Noroeste » »	—	—	71893
Bicicletas (acc.)	—	—	1893	» marina	h.	505938	252969	Oeste	—	—	5640
Botones	g.	251035	53648	Sanguijuelas	u.	4300	130	Ferrocarriles no espec.	—	—	29157
Bragueros	d.	99	475	Sarmientos y vides	—	—	420	Uruguayo del Este	—	—	93059
Bretes p. ganados	u.	2	375	Semilla de alfalfa	k.	213437	53361	Tranvía «La Comercial»	—	—	322306
Brochas	d.	13082	7309	» » árboles	»	210	29	» «La Transatlántica»	—	—	95703
Caños de goma	k.	5533	6642	» » avena	»	52230	692	d *Empresas, Fábricas y Sociedades*	—	—	1.237780
Carruajes (art.)	—	—	8803	» » cáñamo	»	3624	181	Asoc. Rural del Urug.	—	—	650
Celuloide en planchas	k.	484	242	» » flores	»	98	98	Astilleros	—	—	70475
» artículos	—	—	9727	» » forrajes	»	12244	317	Balneario P. del Este	—	—	4497
Cera animal	k.	125	75	» » hortalizas	»	8601	8601	Canteras	—	—	3938
» mineral y vegetal	»	1133	453	» » pasto	»	24135	381	Carreteras Canelones	—	—	510
Cinematógrafos	u.	6	665	Tapicería (arts.)	—	—	6549	Cervecería Montevideana	—	—	16401
Cohetes	caj.	2236	2460	Velas de estearina	k.	21194	6362	Círculo de Armas	—	—	460
Cola	k.	83481	20036	» » parafina	»	175	53	Club N. de Regatas	—	—	300
Confitería (artículos)	—	—	3569	Zapatos de goma	d.	1241	6205	Compañía Alemana de Carbón	—	—	422
Coronas	d.	75	504	Arts. sin especificar	—	—	85438	Comp. Aguas Corrientes	—	—	861823
Correas de pelo camello	m.	3416	1025	*XVI. Artículos para las Oficinas públicas, Legaciones, Ferrocarriles, Tranvías, Empresas y Sociedades*	—	—	385864	» N. de fósforos	—	—	25291
Depósitos p. agua	u.	1	80					» del Gas	—	—	6701
Escritorio y educ. (art.)	—	—	25875					Empresa Const. Puerto	—	—	142867
Específico p. ovinos	k.	1.670350	501107					Fábricas de galletitas	—	—	120
Id. p. matar hormigas	»	120	6	a *Oficinas públicas*	—	—	852722	» » papel	—	—	105
Estearina	»	191752	32598	Arts. p. electricidad	—	—	14195	» » sombreros	—	—	66
Estuches	d.	6088	3964	Comisión N de Caridad	—	—	24729	Fábrica Liebigs	—	—	989
Fantasía y cristal (art.)	—	—	50610	Consejo Penitenciario	—	—	6318	Frigorífica Uruguaya	—	—	6068
Flores artificiales	d.	6579	5926	Curia Eclesiástica	—	—	4365	Hospital-Asilo Español	—	—	1100
Fonóg. y grafófonos	u.	352	3265	Dpto. N. de Ingenieros	—	—	130	Luz Eléctrica Durazno	—	—	300
» » (arts.)	—	—	7074	Dirección Gral. de Correos y Telégrafos	—	—	3030	» » Florida	—	—	28
Forrajes	k.	30185	779	D G de Estadística	—	—	2020	» » Minas	—	—	1370
Fotografía (art.)	—	—	21129	» » » I. Directos	—	—	2975	» » Paysandú	—	—	105
Glucosa líquida	k.	138907	4386	» » » Censo Nacional	—	—	4245	» » Salto	—	—	556
Goma en cuerda	»	1095	657	Esc. de Agronomía	—	—	11035	Minas Oro del Uruguay	—	—	1310
» » plancha	»	3100	4032	C. Extinción Langosta	—	—	4359	Refinería Azúcar	—	—	44135
» p. cajas fósforos	»	710	710	Facultad Medicina	—	—	715	Rowing Club	—	—	140
» (artículos)	—	—	30335	» Veterinaria	—	—	450	Saladero Punta Yeguas	—	—	15
Grasa p. máquinas	k.	37943	1752	Faro Isla Lobos	—	—	650	Teléfonos	—	—	4771
Jabón común	»	91376	8225	Hospital del Salto	—	—	3674	Telégrafo Marconi	—	—	440
» fino	d.	133	256	Instituto Meteorológico	—	—	30	Telégrafos	—	—	5011
»	k.	37354	15860	Intendencia Colonia	—	—	800	Tercer Congreso Latino-Americano	—	—	159
Lacre para botellas	»	472	71	» Florida	—	—	500	Tejido é hilados (fáb.)	—	—	36657
Lámparas p. alcohol desnaturalizado	u.	18	20	» Montevideo	—	—	3900				
Lámparas	»	60431	16726	Jefatura P. Montevideo	—	—	8186				
Lápices	g.	21166	11062	Ministerio O. Públicas	—	—	5250				
Látigos	d.	1041	2863	» del Interior	—	—	1385				
Litografía (art.)	—	—	3259	» G. y Marina	—	—	540				
Máquinas p. coser (acc.)	—	—	741	Obras Saneamiento del Puerto	—	—	64				
» no esp. (acc.)	—	—	203092								
» fotográficas	u.	68	483								

Digitized by Google

Importación por artículos y procedencias
(Importation par marchandises et provenances)

Pesos (Piastres)

Procedencias	Cantidad	Valor
1	2	3
IMPORTACIÓN . .	—	37.456161
I. ANIMALES VIVOS, u.		
a) Ganado común		
BOVINOS		
Argentina	5779	43418
EQUINOS		
Argentina	1116	9887
MULARES		
Argentina	1604	12832
OVINOS		
Argentina	10807	9662
b) Ganado fino		
ASNALES		
Toda procedencia .	38	288
Argentina . . .	20	160
España	15	120
Paraguay . . .	1	8
BOVINOS		
Terneros		
Toda procedencia .	45	1250
Argentina . .	29	360
Francia	1	120
Reino Unido . .	15	750
Toros		
Toda procedencia .	107	36800
Argentina . . .	22	2800
Estados Unidos .	1	400
Francia	13	5200
Reino Unido . .	71	28400
Vacas		
Toda procedencia .	98	17750
Argentina. . . .	60	7000
Francia	13	3250
Reino Unido. . .	25	7500
Vaquillonas		
Toda procedencia .	15	3000
Francia. . . .	2	400
Reino Unido . .	13	2600
EQUINOS		
Caballos		
Toda procedencia .	47	17100
Argentina. . .	22	4600
Francia . . .	7	3500
Reino Unido . .	18	9000
Yeguas		
Argentina. . . .	2	1000
OVINOS		
Carneros		
Toda procedencia.	257	40665
Alemania . . .	27	8100
Argentina . .	134	3765
Estados Unidos.	6	1800
Francia. . . .	3	900
Reino Unido . .	87	26100
Ovejas		
Toda procedencia.	132	26400
Alemania . . .	5	1000
Francia. . . .	12	2400
Reino Unido .	115	23000
PORCINOS		
Toda procedencia.	6	240
Argentina. . .	3	120
Reino Unido. .	3	120
Llamas		
Argentina . .	1	100
II. SUBSTANCIAS ALIMENTICIAS		
a) Granos, cereales y legumbres		
Arroz sin descortezar, k.		
Toda procedencia.	3.039685	97271
Bélgica. . . .	1355	43
España. . . .	19276	617
Italia	3.019064	96611
Arroz descortezado, k		
Toda procedencia.	4.503880	405352
Alemania . .	2.717279	244556
Bélgica. . . .	2158	194
Brasil	45551	4100
Cuba.	3330	300
España. . . .	60412	5438
Francia. . . .	694	62
Holanda . . .	51448	4631
Italia . . .	1.622819	146054
Reino Unido . .	189	15
Avena en grano, k.		
Toda procedencia.	11510	388
Alemania . . .	9400	335
Reino Unido . .	2110	53
Avena triturada, k		
Toda procedencia.	17190	1720
Alemania . .	9400	940
Argentina. . .	680	68
Estados Unidos.	1260	127
Reino Unido. .	5850	585
Café en grano, k.		
Toda procedencia.	1.617261	388142
Alemania . . .	3566	856
Argentina. . .	157	38
Brasil	1.603376	384810
Francia . . .	1927	462
Paraguay . . .	2235	536
Reino Unido. .	6000	1440
Café molido, k		
Bélgica	480	240
Cebada fermentada, k.		
Toda procedencia.	706388	63575
Alemania . . .	617510	55576
Argentina. .	71178	6406
Bélgica. . . .	17700	1593
Cebadilla, k.		
Toda procedencia.	25194	3024
Alemania . . .	16627	1996
Argentina. . .	634	76
Francia . . .	261	31
Reino Unido . .	7672	921
Garbanzos, k.		
Toda procedencia.	151583	19766
Alemania . . .	612	80
Chile.	103380	13439
España. . . .	40822	5307
Francia. . . .	3924	510
Italia.	2845	370
Legumbres		
Toda poocedencia	—	8714
Alemania . . .	—	10
Argentina. . .	—	1884
Bélgica. . . .	—	105
Chile.	—	4722
España. . . .	—	120
Francia. . . .	—	641
Italia	—	707
Reino Unido. .	—	525
Lentejas, k.		
Toda procedencia	32267	3872
Argentina. . .	209	25
Chile.	30536	3664
España. . . .	316	38
Francia. . . .	250	30
Italia.	917	110
Reino Unido . .	39	5

Digitized by Google

Importación por artículos y procedencias

Pesos (Piastres)

Procedencias	Cantidad	Valor
1	2	3
Maní, k.		
Brasil	44958	3147
Maíz		
Toda procedencia .	248526	4649
Argentina . . .	248426	4646
Brasil	100	3
Papas, k.		
Toda procedencia .	18.537303	834178
Alemania . . .	35050	1577
Argentina . . .	14.691564	661120
Bélgica	10000	450
Brasil	16710	752
Chile	108757	4894
España	25604	1152
Francia . . .	3.188248	143470
Italia	370770	16685
Reino Unido. . .	90600	4078
Porotos, k.		
Toda procedencia .	750575	56295
Alemania. . . .	500	38
Argentina . . .	23086	1728
Brasil	3973	298
Chile	701062	52580
España . . .	9926	744
Francia	602	45
Italia	11486	862
Trigo, k.		
Toda procedencia .	3056	96
Alemania . . .	1500	38
Argentina . . .	1400	56
Italia	150	2
b) HARINAS, FÉCULAS Y PASTAS		
1. Harinas		
De avena, k.		
Toda procedencia .	38588	3859
Alemania . . .	188	19
Argentina . . .	1440	144
Estados Unidos .	11443	1144
Francia	1240	124
Reino Unido . .	24277	2428
De garbanzos, k.		
Italia	60892	6089
De maíz, k.		
Toda procedencia .	41474	4148
Estados Unidos .	16140	1614
Italia	237	24
Reino Unido . .	25097	2510
De trigo, k.		
Toda procedencia	5785	463
Austria. . . .	3500	280
Brasil	400	32
Reino Unido. .	1885	151
Láctea, k.		
Toda procedencia.	9198	921
Alemania . . .	3033	304
Argentina. . .	1580	158
Bélgica. . . .	4165	417
Francia . . .	420	42
Almidón, k.		
Toda procedencia.	283683	31201
Alemania . . .	179279	19721
Bélgica. . . .	93946	10334
Brasil	82	9
España. . . .	745	82
Francia . . .	1036	114
Italia	7150	787
Reino Unido .	1400	154
Chuño, k.		
Toda procedencia	2953	591
Alemania . .	1263	253
Estados Unidos	490	98
Francia . .	110	22
Reino Unido. .	1090	218
Fariña, k.		
Toda procedencia.	2.689161	107566
Argentina. . .	27565	1102
Brasil	2.660062	106403
Italia	1534	61
Mandioca, k.		
Toda procedencia.	21317	1066
Brasil	18417	921
Paraguay . .	2900	145
No especificadas, k.		
Toda procedencia	82054	8800
Alemania . . .	9818	994
Argentina . .	3378	373
Bélgica. . . .	4789	482
Chile	190	19
España . . .	120	24
Estados Unidos.	21585	2161
Francia . . .	19418	2524
Italia	70	7
Reino Unido .	22686	2216
2. PASTAS		
Fideos, k.		
Toda procedencia.	17815	2851
Argentina. . .	62	10
Francia . . .	400	64
Italia	17353	2777
Galletitas, k.		
Toda procedencia.	74689	26141
Alemania . . .	507	178
Argentina. . .	2209	775
Bélgica. . .	7504	2626
España. . . .	3027	1058
Estados Unidos	492	172
Francia . .	2656	930
Italia . . .	5799	2030
Reino Unido .	52495	18374
c) ACEITES, k.		
De algodón		
Toda procedencia.	1.304088	168495
Alemania . .	2730	397
Argentina. . .	5357	776
Brasil	33	4
España. . .	3467	555
Estados Unidos	792690	95553
Francia . . .	16414	2198
Italia	475523	68067
Reino Unido. .	7874	945
De amapola		
Toda procedencia	9226	1426
Estados Unidos.	1274	153
Italia	7952	1273
De maní		
Toda procedencia.	11832	1893
España. . . .	683	109
Italia	10649	1704
Países Bajos. .	500	80
De olivo		
Toda procedencia.	1.808284	572787
Alemania . . .	2063	619
Argentina. . .	14170	4252
Bélgica. . . .	2992	898
Brasil	4173	1252
España. . . .	513025	153907
Francia . . .	133257	39977
Italia	1.235738	370722
Reino Unido. .	3866	1160
d) ESPECIAS Y OTROS CONDIMENTOS		
Ajíes, k.		
Toda procedencia.	14899	4320
Argentina. . .	862	250
Chile	14001	4060
España. . . .	36	10
Alcaparras, k.		
Toda procedencia.	1622	318
Argentina. . .	65	13
Francia . . .	1395	273
Italia	162	32
Anís en grano, k.		
Toda procedencia.	12117	3031
Alemania . . .	186	47
Argentina. . .	120	30
España. . . .	5225	1307
Francia . . .	304	76
Italia	6282	1571
Azafrán, k.		
Toda procedencia.	758	12128
Alemania . . .	16	256
Argentina. . .	101	1616
España. . . .	435	6960
Francia . . .	53	848
Italia	143	2288
Reino Unido. .	10	160
Azúcar refinada, k.		
Toda procedencia.	5.087571	508758
Alemania . . .	1.158747	115874
Argentina. . .	3175	318
Austria. . . .	111140	11114
Bélgica. . . .	7004	701
Brasil	3750	375
España. . .	10177	1012
Francia . . .	3.774840	377484
Italia	2500	250
Reino Unido.	16298	1630
Azúcar sin refinar, k.		
Toda procedencia.	20.866764	1.872609
Alemania . . .	19.797148	1.781743
Argentina. . .	417944	37615
Bélgica. . . .	12485	1124
Brasil	128840	11596
Cuba	8165	735
España. . . .	2882	259
Francia . . .	439300	39537
Canela, k.		
Toda procedencia .	1214	996
España. . .	241	241
Italia	230	230
Reino Unido. .	743	525
Canelón, k.		
Toda procedencia.	5879	1533
Alemania . . .	325	87
Argentina. . .	144	39
España. . . .	48	13
Estados Unidos.	4810	1299
Países Bajos. .	207	56
Reino Unido. .	145	39
Clavo, k.		
Toda procedencia.	7688	3076
Alemania . . .	1986	795
Argentina. . .	128	51
Italia	5264	2106
Reino Unido. .	310	124

Digitized by Google

Importación por artículos y procedencias

Pesos (Piastres)

Procedencias	Cantidad	Valor
1	2	3
Comines, k.		
Toda procedencia	11962	2632
España	821	181
Italia	11141	2452
Conserva de tomate, k.		
Toda procedencia	141515	35378
Argentina	1264	316
España	3808	952
Estados Unidos	176	44
Francia	1729	430
Italia	134258	33566
Portugal	268	67
Reino Unido	12	3
Encurtidos, k.		
Toda procedencia	31928	6259
Argentina	460	90
Bélgica	2172	426
España	112	22
Estados Unidos	780	153
Francia	2942	576
Italia	1687	332
Portugal	55	11
Reino Unido	23720	4649
Hongos, k.		
Toda procedencia	32473	22731
Argentina	296	207
Austria	234	164
España	858	601
Francia	150	105
Italia	30935	21654
Mostaza, k.		
Toda procedencia	20766	5290
Argentina	74	19
Bélgica	140	36
España	12	3
Francia	19009	4843
Reino Unido	1531	389
Pimentón, k.		
Toda procedencia	184816	46204
Alemania	625	156
Argentina	2284	571
España	134820	33705
Francia	22512	5628
Italia	24575	6144
Pimienta, k.		
Toda procedencia	45673	15519
Alemania	7764	2952
Argentina	654	232
Bélgica	70	35
España	1000	500
Estados Unidos	63	32
Francia	81	40
Italia	28852	9233
Países Bajos	1871	599
Reino Unido	5318	1896
Piñones, k.		
Toda procedencia	9027	2709
Argentina	100	30
España	1545	464
Francia	120	36
Italia	7262	2179
Residuos de canela, k.		
Toda procedencia	7259	992
Alemania	1717	240
Italia	5541	752
Sal fina, k.		
Toda procedencia	11650	1147
Argentina	300	30
Reino Unido	11350	1117
Salsa inglesa, k.		
Toda procedencia	3379	1324
Argentina	61	24
Bélgica	80	31
Estados Unidos	80	31
Francia	253	99
Italia	47	19
Reino Unido	2858	1120
Vinagre, l.		
Toda procedencia	10497	734
Alemania	172	12
Argentina	43	3
Bélgica	1100	77
Brasil	600	42
España	4623	323
Francia	3186	223
Paraguay	215	15
Reino Unido	558	39
Especias no especificadas, k.		
Toda procedencia	3780	1880
Argentina	72	36
Francia	100	49
Italia	6	3
Reino Unido	3582	1792
PESCADOS Y MARISCOS		
Arenques, d.		
Toda procedencia	1910	572
Francia	360	108
Italia	1128	338
Reino Unido	422	126
Bacalao, k.		
Toda procedencia	413023	61953
Alemania	337026	50553
Argentina	154	23
Bélgica	5088	763
Brasil	20	3
España	15396	2310
Estados Unidos	5622	843
Francia	900	135
Italia	1740	261
Reino Unido	47077	7062
Pescado en salmuera, k.		
Toda procedencia	21024	4205
Alemania	973	194
Argentina	210	42
España	3035	607
Francia	335	67
Italia	16391	3279
Reino Unido	80	16
Pez-palo		
Toda procedencia	7980	1198
Alemania	6776	1017
España	245	37
Italia	959	144
Sardinas en aceite		
Toda procedencia	124589	62295
Alemania	12738	6369
Argentina	8192	4096
Austria	110	55
Bélgica	1487	744
España	57595	28797
Estados Unidos	110	55
Francia	19978	9989
Italia	11697	5849
Países Bajos	372	186
Portugal	7850	3925
Reino Unido	4460	2230
Sardinas prensadas		
Toda procedencia	41830	6274
Argentina	25	4
España	30571	4585
Francia	11101	1665
Italia	133	20
FRUTAS		
Aceitunas, k.		
Toda procedencia	271876	28551
Alemania	33032	3508
Argentina	23420	2354
España	199335	20156
Francia	1175	129
Italia	18491	2049
Portugal	350	35
Reino Unido	123	20
Almendras, k.		
Toda procedencia	44282	12250
Argentina	473	111
Brasil	174	47
España	32394	9257
Francia	3278	958
Italia	7973	1877
Ananás, u.		
Toda procedencia	4300	860
Brasil	4100	820
Reino Unido	200	40
Avellanas, k.		
Toda procedencia	31731	4125
Argentina	2785	362
España	12948	1683
Francia	811	105
Italia	15187	1975
Bananas (cachos)		
Toda procedencia	82465	16493
Argentina	3060	612
Brasil	79405	15881
Castañas, k.		
Toda procedencia	144871	15938
Argentina	1958	217
España	4520	498
Francia	64	7
Italia	138329	15216
Ciruelas, k.		
Toda procedencia	84573	21619
Argentina	3898	1050
España	3618	758
Estados Unidos	12932	2363
Francia	62575	17043
Italia	1550	395
Coco rallado, k.		
Toda procedencia	38949	3896
Alemania	35744	2575
España	290	29
Francia	4190	419
Italia	6960	696
Reino Unido	1765	177
Cocos, u.		
Brasil	23967	719
Chufas, k.		
Toda procedencia	1965	197
España	885	89
Francia	290	29
Italia	790	79
Dátiles, k.		
Toda procedencia	48136	12036
Alemania	16154	4040
Argentina	692	173
España	2545	637
Francia	11415	2854
Italia	1269	317
Reino Unido	16061	4015
Frutas en conserva, k.		
Toda procedencia	16325	3265
Argentina	85	17
Brasil	153	31
España	393	78
Estados Unidos	100	20
Francia	3240	648
Italia	10011	2002
Reino Unido	2343	469

Digitized by Google

Importación por artículos y procedencias

Pesos (Piastres)

Procedencias	Cantidad	Valor
1	2	3
Fruta fresca, k.		
Toda procedencia	—	16871
Argentina	—	8157
Brasil	—	50
Chile	—	104
España	—	1412
Francia	—	145
Italia	—	518
Reino Unido	—	485
Fruta seca, k.		
Toda procedencia	—	1032
Chile	—	88
España	—	27
Francia	—	20
Italia	—	891
Reino Unido	—	6
Naranjas, u		
Toda procedencia	5.206890	26035
Argentina	4.144900	20725
Brasil	958790	4794
España	32500	163
Italia	35500	178
Paraguay	33000	165
Reino Unido	2000	10
Nueces, k.		
Toda procedencia	210810	18974
Argentina	6644	598
Chile	188157	16934
España	10180	917
Italia	5829	525
Manzanas, h		
Toda procedencia	1957	1957
Argentina	1644	1644
Brasil	15	15
Chile	35	35
España	33	33
Italia	211	211
Portugal	12	12
Reino Unido	7	7
Orejones, k.		
Toda procedencia	127437	19115
Chile	116221	17433
España	962	144
Estados Unidos	10237	1535
Italia	17	3
Pasas de higo, k.		
Toda procedencia	242463	33945
Argentina	1421	199
Chile	465	65
España	3928	550
Francia	1521	213
Italia	235128	32918
Pasas de uva, k.		
Toda procedencia	380398	54923
Alemania	1320	264
Argentina	10110	1447
España	316474	44307
Estados Unidos	127	25
Francia	11104	1592
Italia	30137	5206
Reino Unido	11126	2082

Procedencias	Cantidad	Valor
4	5	6
DULCES		
Confites, k.		
Toda procedencia	46078	31709
Alemania	2662	2129
Argentina	132	105
Bélgica	694	555
España	484	387
Francia	9994	7775
Italia	13401	9785
Reino Unido	18711	10973
Chocolate, k.		
Toda procedencia	152395	94540
Alemania	3522	2278
Argentina	168	103
Bélgica	100	60
España	487	325
Estados Unidos	225	157
Francia	113665	68199
Italia	6531	4082
Reino Unido	27697	19336
Dulce en almíbar, k.		
Toda procedencia	14190	7098
Alemania	128	64
Argentina	738	369
Bélgica	846	424
Brasil	524	263
España	729	365
Estados Unidos	480	240
Francia	5558	2779
Italia	1253	627
Portugal	4	2
Reino Unido	3930	1965
Dulce seco, k.		
Toda procedencia	8602	6880
Argentina	483	386
Cuba	690	552
España	4719	3775
Francia	1194	955
Italia	811	648
Reino Unido	705	564
Guayaba, k.		
Toda procedencia	24842	11178
Argentina	12	5
Brasil	11547	5195
España	217	98
Estados Unidos	1444	650
Paraguay	8	4
Reino Unido	11614	5226
Mazacote, k.		
Brasil	6172	926
Pastillas, k.		
Toda procedencia	1760	905
Alemania	77	38
Argentina	50	25
España	20	10
Francia	54	27
Reino Unido	1559	805
Tichoios, k.		
Brasil	17815	5345

Procedencias	Cantidad	Valor
7	8	9
H. DEMÁS SUBSTANCIAS		
Achicoria		
Toda procedencia	200694	25088
Alemania	8209	1027
Argentina	1997	250
Bélgica	44530	5567
Francia	144800	18099
Italia	498	62
Reino Unido	660	83
Cacao, k.		
Toda procedencia	116715	49632
Alemania	3434	1577
Argentina	2210	902
Bélgica	6100	3051
Brasil	48818	19878
Chile	19223	7689
Francia	12040	4819
Italia	4911	2456
Países Bajos	7136	3365
Portugal	5275	2110
Reino Unido	7568	3785
Cascarilla de cacao, k.		
Toda procedencia	10886	653
Argentina	10506	630
España	380	23
Conservas alimenticias, k		
Toda procedencia	101013	42769
Alemania	2243	1122
Argentina	1875	817
Bélgica	1379	522
Brasil	1020	416
España	33305	12407
Estados Unidos	14376	4968
Francia	16157	8036
Italia	21896	10949
Portugal	670	335
Reino Unido	8092	3197
Conservas vegetales, k.		
Toda procedencia	29325	8459
Alemania	1672	501
Argentina	567	214
Bélgica	399	120
España	10142	3043
Estados Unidos	241	72
Francia	12836	3468
Italia	1307	392
Países Bajos	55	17
Portugal	100	30
Reino Unido	2006	602
Crema de leche, k.		
Argentina	14050	1686
Gelatina		
Alemania	938	657

Procedencias	Cantidad	Valor
10	11	12
Jamón, k.		
Toda procedencia	65097	29946
Alemania	880	406
Argentina	542	250
Bélgica	2055	945
España	645	297
Estados Unidos	237	109
Francia	1937	891
Italia	41	19
Reino Unido	58757	27029
Leche condensada, k.		
Toda procedencia	1479	886
Alemania	230	138
Bélgica	571	342
Francia	132	79
Italia	132	79
Reino Unido	414	248
Lúpulo, k.		
Toda procedencia	21127	6761
Alemania	20821	6663
Italia	306	98
Manteca, k.		
Toda procedencia	2595	1636
Alemania	825	520
Argentina	563	355
Bélgica	218	138
Francia	96	60
Italia	346	218
Reino Unido	547	345
Miel de caña, k.		
Toda procedencia	47821	2869
Argentina	16916	1015
Brasil	28881	1733
Estados Unidos	34	2
Francia	400	24
Reino Unido	1590	95
Mortadela, k.		
Toda procedencia	2124	1486
Argentina	196	137
Francia	19	13
Italia	1909	1336
Queso, k.		
Toda procedencia	132039	54136
Alemania	12971	5317
Argentina	548	225
Bélgica	5445	2232
España	1913	785
Francia	3288	1348
Italia	99316	40719
Países Bajos	7040	2887
Reino Unido	1518	623
Salchichón, k.		
Toda procedencia	4862	3405
Alemania	501	351
Argentina	382	267
España	540	379
Francia	52	36
Italia	3387	2372

Digitized by Google

Importación por artículos y procedencias

Pesos (Piastres)

Procedencias	Cantidad	Valor
1	2	3
Te, k.		
Toda procedencia	133670	108938
Alemania	1793	1434
Argentina	4933	3946
Bélgica	40	32
España	48	38
Estados Unidos	561	449
Paraguay	186	149
Reino Unido	126109	100890
Yerba mate, k.		
Toda procedencia	11.319060	1.131908
Argentina	20075	2008
Brasil	11.241768	1.124176
Paraguay	57217	5722
No especificados, k.		
Toda procedencia	31989	7315
Alemania	2012	617
Argentina	1677	324
Brasil	618	97
España	2348	1075
Estados Unidos	5791	1144
Francia	12946	2364
Italia	343	186
Reino Unido	6254	1508
III. BEBIDAS		
a) Vinos		
Común, l.		
Toda procedencia	13.162547	1.579507
Alemania	75083	9010
Argentina	146454	17575
Bélgica	985	118
Brasil	5829	699
Cuba	1673	201
Chile	2667	320
España	7.033854	844063
Francia	1.701427	204171
Italia	4.173111	500774
Paraguay	350	42
Portugal	18826	2259
Reino Unido	2288	275
Champagne, l.		
Toda procedencia	116598	76981
Alemania	2412	1589
Argentina	6194	4017
Bélgica	2291	1470
España	540	349
Francia	91886	60868
Italia	1698	1113
Países Bajos	180	115
Portugal	33	21
Reino Unido	11364	7439
Del Rhin, l.		
Toda procedencia	4240	2869
Alemania	3558	2309
Bélgica	226	144
Brasil	108	54
España	276	119
Francia	12	5
Reino Unido	60	38
Entrefino, l.		
Toda procedencia	307455	36894
Alemania	892	107
Argentina	3179	382
España	143769	17252
Francia	65768	7892
Italia	90122	10814
Portugal	3395	407
Reino Unido	330	40
Fino, l.		
Toda procedencia	42991	19572
Alemania	740	477
Argentina	3012	1762
España	2974	1904
Francia	7492	4804
Italia	26275	9253
Portugal	1824	990
Reino Unido	674	382
Jerez, l.		
Toda procedencia	23076	12114
Alemania	3287	1192
Argentina	380	150
España	18853	10494
Portugal	480	240
Reino Unido	76	38
Madera, l.		
Toda procedencia	156	100
Francia	36	23
Portugal	120	77
Oporto, l.		
Toda procedencia	27338	14620
Alemania	807	508
Argentina	12	8
Brasil	1550	817
España	4840	3018
Francia	302	161
Portugal	17321	8749
Reino Unido	2506	1359
Vermouth, l.		
Toda procedencia	172204	50973
Alemania	108	32
Argentina	5760	1705
España	6062	1799
Francia	82205	24332
Italia	77619	22972
Portugal	96	28
Reino Unido	354	105
b) AGUARDIENTES y LICORES		
Ajenjo, l.		
Toda procedencia	20982	7555
Argentina	240	86
Francia	20742	7469
Anís, l.		
Toda procedencia	6284	1553
Alemania	360	72
España	5769	1464
Francia	110	12
Italia	45	5
Bitter, l.		
Toda procedencia	123474	55318
Alemania	3441	1545
Argentina	876	392
Bélgica	372	167
España	660	296
Francia	115649	51809
Italia	352	158
Reino Unido	2124	951
Caña, l.		
Toda procedencia	1.827069	146165
Argentina	1275	102
Brasil	38803	3104
Cuba	1.769626	141570
España	17365	1389
Cognac, l.		
Toda procedencia	158825	71104
Alemania	3163	1223
Argentina	190	67
Bélgica	1034	440
España	69931	32236
Francia	79943	35016
Italia	1172	532
Portugal	420	205
Reino Unido	2972	1385
Ginebra, l.		
Toda procedencia	55464	8879
Alemania	5306	840
Argentina	156	27
Bélgica	9974	1532
Francia	543	83
Países Bajos	20719	3182
Reino Unido	18766	3215
Grappa, l.		
Toda procedencia	1650	132
Francia	250	20
Italia	1400	112
Kirsch, l.		
Francia	276	111
Licores, l.		
Toda procedencia	26678	14787
Alemania	1802	960
Argentina	619	333
Austria	98	55
Bélgica	60	33
Cuba	60	33
España	3915	2172
Francia	19065	10615
Italia	741	414
Reino Unido	318	172
Ron, l.		
Toda procedencia	8352	3814
Argentina	924	370
Cuba	60	26
Francia	6954	3058
Italia	100	40
Reino Unido	314	120
Whisky, l.		
Toda procedencia	54436	21773
Alemania	467	187
Argentina	1255	503
Bélgica	600	240
Estados Unidos	1716	686
Italia	6	2
Reino Unido	50392	20155
b) DEMÁS BEBIDAS		
Aguas minerales, d		
Toda procedencia	14359	23494
Alemania	2837	3733
Argentina	1070	1861
Austria	58	111
Bélgica	430	545
España	1551	2446
Francia	4604	9178
Italia	693	1241
Reino Unido	3116	4379
Cerveza, l.		
Toda procedencia	76236	16884
Alemania	45028	10002
Argentina	1387	302
Bélgica	4418	980
Italia	50	11
Países Bajos	120	27
Portugal	240	52
Reino Unido	24993	5510
Fernet, l.		
Toda procedencia	79907	31962
Argentina	300	120
Italia	79607	31842
Ginger-ale, l.		
Toda procedencia	8934	1084
Alemania	90	17
Reino Unido	8844	1067
Punch, l.		
Toda procedencia	978	431
Argentina	138	61
España	840	370
Sidra, l.		
Toda procedencia	26598	4866
Alemania	2880	312
España	20874	3979
Francia	264	53
Reino Unido	2580	522
Zumo de lima, l.		
Reino Unido	12	6
Zumo de uva, l.		
Argentina	24	12

Digitized by Google

Importación por artículos y procedencias

Pesos (Piastres)

Procedencias	Cantidad	Valor
1	2	8
IV. TABACOS Y SUS APLICACIONES		
a) Tabaco en rama		
Bahía, k.		
Toda procedencia	207645	73714
Alemania	139329	49461
Argentina	5880	2088
Bélgica	1415	502
Brasil	61021	21663
Filipino, k.		
Toda procedencia	135919	48250
Alemania	82708	29361
Argentina	2281	809
Reino Unido	50930	18080
Habano, k.		
Toda procedencia	61185	36711
Alemania	36026	21616
Argentina	3718	2231
Cuba	43	26
Estados Unidos	21398	12838
Jamaica, k.		
Alemania	52419	18610
Mejicano, k.		
Alemania	5705	2025
Paraguayo, k.		
Toda procedencia	224814	32599
Argentina	35784	5189
Páraguay	189030	27410
Puerto Rico, k.		
Alemania	431	153
Río Grande, k.		
Toda procedencia	51599	7483
Alemania	115	17
Argentina	3817	554
Brasil	47667	6912
Santo Domingo, k.		
Toda procedencia	2501	887
Alemania	2406	853
Argentina	95	34
Sumatra, k.		
Toda procedencia	7761	2755
Alemania	5687	2020
Países Bajos	2074	735
Virginia, k.		
Toda procedencia	38603	13704
Alemania	10585	3757
Argentina	1880	667
Estados Unidos	25181	8940
Reino Unido	957	340
Negro, k.		
Toda procedencia	86857	35614
Argentina	9456	3878
Brasil	53025	21741
Paraguay	24376	9995
TABACO PICADO		
Caporal, k.		
Francia	52	62
Habano, k.		
Toda procedencia	578	694
Estados Unidos	200	240
Reino Unido	378	454
Virginia, k.		
Toda procedencia	648	777
Bélgica	90	108
Reino Unido	558	669
CIGARROS Y CIGARRILLOS		
Cigarrillos, k.		
Toda procedencia	38	95
Alemania	24	60
Argentina	4	10
Reino Unido	10	25
CIGARROS DE HOJA		
Bahía, k.		
Brasil	190	171
Habanos, k.		
Toda procedencia	6341	28535
Alemania	180	810
Argentina	26	117
Estados Unidos	5845	26303
Reino Unido	290	1305
Hamburgueses, k.		
Toda procedencia	10059	9053
Alemania	7394	6655
Bélgica	2316	2034
Países Bajos	349	314
Italianos, k.		
Toda procedencia	53572	48216
Argentina	11308	10178
Bélgica	8205	7385
Brasil	503	453
Estados Unidos	109	98
Italia	31426	28283
Países Bajos	1313	1182
Reino Unido	708	637
d) Demás tabacos		
Pichuá, k.		
Brasil	7935	3174
Rapé, k.		
Toda procedencia	2471	2224
Alemania	1375	1238
Argentina	994	894
Francia	52	47
Italia	50	45
V. MATERIAS TEXTILES Y SUS ARTEFACTOS		
a) Algodón		
Abrazaderas, d.		
Toda procedencia	382	762
Italia	334	666
Reino Unido	48	96
Acolchado, k.		
Toda procedencia	10387	6232
Alemania	1074	644
Bélgica	435	261
Francia	5236	3142
Italia	268	160
Reino Unido	3374	2025
Agujetas, g.		
Toda procedencia	32528	3410
Alemania	3193	404
Argentina	2900	130
Bélgica	2274	233
España	200	20
Francia	110	20
Italia	25827	2591
Reino Unido	24	12
Algodón borra, k.		
Toda procedencia	55642	7780
Alemania	2110	295
Argentina	6316	885
Estados Unidos	3200	448
Francia	2923	409
Italia	32376	4533
Reino Unido	8717	1220
Algodón en bobinas, k.		
Toda procedencia	279400	69853
Alemania	25166	6292
Argentina	39412	9853
Bélgica	1930	483
Estados Unidos	334	84
Francia	23512	5878
Italia	120425	30107
Países Bajos	3608	902
Reino Unido	65013	16254
Algodón en rama, k.		
Toda procedencia	22114	11058
Alemania	1145	573
Bélgica	138	69
Francia	11740	5870
Italia	9089	4545
Reino Unido	2	1
Borlas, d.		
Toda procedencia	80	143
Italia	5	8
Reino Unido	75	135
Calzoncillos, d		
Toda procedencia	507	2191
España	89	506
Francia	381	1463
Reino Unido	37	222
Calzoncillos de punto, d.		
Toda procedencia	633	3712
Alemania	80	407
España	49	294
Estados Unidos	144	864
Francia	126	756
Italia	110	660
Reino Unido	124	731
Calzoncillos de punto sin confección, d.		
Italia	105	315
Calzones, d.		
Toda procedencia	76	506
Alemania	21	158
Bélgica	3	24
España	4	32
Francia	47	284
Reino Unido	1	8
Camisas para hombre, d.		
Toda procedencia	2101	12412
Alemania	1633	9617
Argentina	2	12
España	2	12
Francia	230	1379
Italia	114	677
Reino Unido	120	715
Camisas sin concluir para hombre, d.		
Alemania	20	70
Camisas para mujer, d.		
Toda procedencia	189	2363
Alemania	56	700
Argentina	25	250
Bélgica	12	168
Francia	87	1183
Reino Unido	9	62

Digitized by Google

Importación por artículos y procedencias

Pesos (Piastres)

Procedencias	Cantidad	Valor
1	2	3
Camisas vista de hilo para hombre, d.		
Toda procedencia	329	3290
Alemania	217	2170
Argentina	20	200
Francia	53	530
Reino Unido	39	390
Camisetas de punto, d.		
Toda procedencia	17454	60425
Alemania	3194	11020
Argentina	76	267
Bélgica	148	519
España	3016	10341
Estados Unidos	2424	8732
Francia	5550	19867
Italia	1369	4608
Reino Unido	1677	5071
Camisetas de punto en corte, d		
Toda procedencia	1711	3158
Alemania	10	15
Bélgica	100	150
Italia	1601	2993
Camisetas punto con ramio, d.		
Alemania	447	1172
Casimir, k.		
Toda procedencia	60995	54897
Alemania	17966	16171
Argentina	5567	5011
Bélgica	11902	10712
España	470	422
Francia	1371	1235
Italia	16147	14531
Reino Unido	7572	6815
Cintas		
Toda procedencia	—	30423
Alemania	—	5189
Bélgica	—	538
España	—	6926
Francia	—	2648
Italia	—	10380
Reino Unido	—	4742
Cobertores y frazadas, k.		
Toda procedencia	95456	50020
Alemania	55552	29608
Argentina	3480	2014
Bélgica	5519	2708
España	6693	3428
Francia	18087	8784
Italia	1725	982
Reino Unido	4400	2496
Colchas, k.		
Toda procedencia	53124	53124
Alemania	16832	16852
Argentina	1585	1585
Bélgica	1450	1450
España	3739	3739
Francia	4028	4028
Italia	14808	14808
Reino Unido	10682	10682
Colchas acolchadas, k.		
Toda procedencia	98	229
Francia	17	51
Reino Unido	81	178
Colchas con ramio, u.		
Toda procedencia	560	310
Bélgica	330	170
Italia	230	140
Corbatas, d.		
Toda procedencia	923	499
Alemania	620	331
Bélgica	5	4
Francia	64	65
Italia	224	85
Reino Unido	10	14
Cordón, k.		
Toda procedencia	2811	2530
Alemania	343	309
Bélgica	77	70
Francia	16	14
Italia	375	337
Reino Unido	2000	1800
Cordón, m.		
Toda procedencia	150161	921
Alemania	55700	244
Francia	4040	38
Italia	48946	357
Reino Unido	41475	282
Cortinas, p.		
Toda procedencia	4004	2955
Alemania	317	536
Bélgica	30	45
Francia	1876	1057
Italia	169	265
Reino Unido	1612	1052
Corsés, d.		
Toda procedencia	588	3781
Alemania	120	760
Argentina	4	26
España	4	16
Francia	455	2948
Reino Unido	5	31
Cuellos y puños, d.		
Toda procedencia	9727	10260
Alemania	8242	8562
Argentina	32	32
Francia	545	622
Italia	583	704
Reino Unido	325	340
Elástico para calzado, m.		
Toda procedencia	27307	8739
Alemania	3938	1260
Bélgica	2892	926
Francia	8234	2635
Italia	10663	3412
Reino Unido	1580	506
Encajes, puntillas y blondas, m.		
Toda procedencia	5.743505	112519
Alemania	949608	16752
Argentina	134379	3145
Bélgica	134730	2444
España	1965	98
Estados Unidos	29490	582
Francia	564519	10085
Italia	20036	103
Reino Unido	3.918778	79310
Esterilla, m.		
Toda procedencia	61576	646
Alemania	400	10
Francia	2605	33
Italia	37057	355
Reino Unido	21514	249
Festones, m.		
Toda procedencia	1.014849	44673
Alemania	287097	13200
Argentina	108	9
Bélgica	18832	1143
Francia	276561	11275
Italia	378043	16906
Reino Unido	54208	2140
Flecos, m.		
Toda procedencia	73631	4684
Alemania	8700	517
Francia	965	48
Italia	58066	3676
Reino Unido	5900	443
Franela, k.		
Toda procedencia	362598	326338
Alemania	48511	43660
Argentina	12176	10958
Bélgica	13785	12406
España	50427	45385
Francia	13957	12562
Holanda	498	448
Italia	94022	84620
Reino Unido	129222	116299
Galón, m.		
Toda procedencia	1.354728	6266
Alemania	1.335242	5662
Italia	17840	453
Reino Unido	1646	151
Galón con ramio, m.		
Toda procedencia	10083	241
Alemania	7860	138
Italia	2203	103
Gorras, d.		
Toda procedencia	560	1086
Argentina	59	142
Francia	257	392
Italia	26	44
Reino Unido	218	508
Guantes de punto, d.		
Toda procedencia	20171	29171
Alemania	17169	25013
Argentina	350	560
Bélgica	717	1136
Estados Unidos	6	6
Francia	1437	1737
Reino Unido	492	719
Hilo de coser en carretel, d.		
Toda procedencia	686251	95829
Alemania	4149	581
Argentina	534	75
Bélgica	19018	2662
Francia	77467	15089
Paraguay	2760	386
Reino Unido	582323	76836
Hilo en ovillos, k.		
Toda procedencia	15004	21007
Alemania	1264	1770
Bélgica	689	965
España	195	273
Francia	5558	7782
Italia	90	126
Reino Unido	7208	10091
Hilo para coser velas, k.		
Argentina	95	86
Hilo para fósforos, k.		
Toda procedencia	57403	21567
Bélgica	2100	756
España	13357	5022
Estados Unidos	1150	437
Francia	17661	6581
Italia	22835	8657
Reino Unido	300	114
Lona, k		
Toda procedencia	137247	82349
Alemania	1711	1027
Argentina	520	312
Bélgica	195	117
España	13067	7840
Estados Unidos	89798	53878
Francia	580	348
Italia	5099	3060
Reino Unido	26277	15767
Lona mezcla, m.		
Toda procedencia	4979	746
Estados Unidos	1226	184
Italia	3753	562
Loneta, k		
Toda procedencia	80949	48569
España	1875	1125
Estados Unidos	25051	15030
Italia	185	111
Reino Unido	53838	32303

Digitized by Google

Importación por artículos y procedencias

Pesos (Piastres)

Procedencias	Cantidad	Valor
1	2	3
Manteles, k.		
Toda procedencia	1167	1753
Alemania	635	954
Bélgica	453	680
Francia	16	24
Italia	59	89
Reino Unido	4	6
Mechas para lámparas, k.		
Toda procedencia	2239	2239
Alemania	962	962
Argentina	5	5
Bélgica	1032	1032
Estados Unidos	86	86
Francia	123	123
Reino Unido	31	31
Medias, d.		
Toda procedencia	302580	280468
Alemania	186837	172594
Argentina	2829	2852
Bélgica	26484	23253
España	22355	21428
Francia	26018	25604
Italia	24265	20355
Reino Unido	13792	14382
Medias con ramio, d		
Reino Unido	100	75
Pábilo, k.		
Toda procedencia	13942	5577
Estados Unidos	4363	1745
Francia	5475	2190
Italia	2400	960
Reino Unido	1704	682
Pañuelos, d.		
Toda procedencia	196866	93485
Alemania	4605	2125
Argentina	3333	1963
Bélgica	1353	705
España	4790	3060
Francia	7110	3470
Italia	14438	10082
Reino Unido	161237	72080
Paraguas, d.		
Toda procedencia	1801	10806
Alemania	503	3018
Argentina	4	24
España	187	1122
Francia	152	912
Italia	705	4230
Reino Unido	250	1500
Ponchos, k.		
Toda procedencia	6305	10689
Alemania	4453	7125
Argentina	315	504
Bélgica	953	1525
España	50	80
Francia	183	293
Reino Unido	351	562
Rebozos, k.		
Toda procedencia	2877	4317
Alemania	2358	3538
Argentina	30	45
Bélgica	48	72
Francia	150	225
Italia	32	48
Reino Unido	259	389
Rebozos con ramio, k.		
Bélgica	18	36
Ropa blanca		
Toda procedencia	—	3579
Alemania	—	2106
España	—	218
Francia	—	476
Italia	—	395
Reino Unido	—	384
Ropa hecha para hombre		
Toda procedencia	—	20197
Alemania	—	4098
Argentina	—	285
Francia	—	14539
Italia	—	57
Reino Unido	—	1218
Ropa hecha para mujer		
Toda procedencia	—	43996
Alemania	—	11081
Argentina	—	639
España	—	116
Francia	—	25584
Italia	—	931
Reino Unido	—	5645
Servilletas, k.		
Toda procedencia	12518	19508
Alemania	5074	7392
Argentina	916	1649
Bélgica	568	913
Francia	35	26
Italia	4833	8258
Países Bajos	273	205
Reino Unido	819	1065
Servilletas con ramio, k.		
Alemania	565	333
Sombreros, d.		
Toda procedencia	342	402
Francia	217	216
Italia	125	186
Sombrillas, d.		
Toda procedencia	3210	6631
Alemania	50	100
Argentina	108	216
Bélgica	1	12
España	560	1159
Francia	294	671
Italia	1071	2221
Reino Unido	1162	2252
Tartán, k.		
Toda procedencia	28757	25881
Alemania	220	198
Argentina	1357	1221
Bélgica	960	864
España	655	589
Francia	1748	1574
Italia	22559	20303
Reino Unido	1258	1132
Tejidos, k.		
Toda procedencia	2.657556	2.023478
Alemania	168956	140832
Argentina	82588	65502
Bélgica	77803	64279
España	115637	86955
Estados Unidos	22801	15033
Francia	71946	59514
Italia	397918	316246
Países Bajos	786	471
Paraguay	165	132
Reino Unido	1.718956	1.274514
Tejidos, m.		
Toda procedencia	4.286975	471809
Alemania	262157	38257
Argentina	98323	11104
Bélgica	103626	11804
España	90758	11890
Estados Unidos	8850	695
Francia	280180	24265
Italia	582972	64596
Reino Unido	2.860109	309198
Tejidos con ramio, k.		
Toda procedencia	455	788
España	431	309
Italia	424	479
Tejidos de punto, k.		
Toda procedencia	99486	41942
Alemania	12336	6245
Argentina	4	6
España	553	219
Francia	5356	3600
Italia	74188	29984
Reino Unido	7049	1888
Tejidos de punto, m.		
Alemania	3043	91
Toallas, d.		
Toda procedencia	25035	29539
Alemania	1229	1525
Argentina	2805	2570
Bélgica	446	520
España	601	1790
Francia	2292	2291
Italia	12573	12802
Reino Unido	5089	8041
Trencillas, m.		
Toda procedencia	1.951803	8583
Alemania	1.156412	4360
Argentina	37960	467
Bélgica	34000	192
Francia	218992	1551
Italia	373030	1314
Reino Unido	131409	699
Tricots, d.		
Toda procedencia	223	1278
Alemania	189	1074
Argentina	21	126
Bélgica	13	78
Tul, m.		
Toda procedencia	248503	24892
Alemania	58325	4188
Argentina	1294	131
Bélgica	7086	912
España	37	3
Estados Unidos	380	33
Francia	16057	1880
Reino Unido	165324	17745
Visillos, d.		
Toda procedencia	1264	2958
Alemania	66	466
Argentina	6	54
Francia	888	2021
Italia	273	297
Reino Unido	31	120
b. LANA		
Abrazaderas mezcla, d.		
Reino Unido	24	60
Bayeta, k.		
Toda procedencia	6458	6458
Alemania	165	165
Bélgica	163	163
Reino Unido	6130	6130
Calzoncillos de punto, d.		
Toda procedencia	797	7947
Alemania	312	3120
Bélgica	2	20
España	14	140
Francia	65	627
Italia	133	1330
Reino Unido	271	2710
Calz. punto lana y ramio, d.		
Alemania	11	63
Calzoncillos punto en corte, d.		
Reino Unido	12	90

Digitized by Google

Importación por artículos y procedencias

Pesos (Piastres)

Procedencias	Cantidad	Valor
1	2	3
Camisetas, d.		
Toda procedencia .	88	1328
Alemania. . . .	20	112
Reino Unido. . .	68	1208
Camisetas de punto, d.		
Toda procedencia .	4178	32844
Alemania. . . .	1545	12070
Argentina . . .	6	48
Bélgica . . .	136	1088
España	79	632
Francia	589	4440
Italia	614	4908
Reino Unido. . .	1209	9658
Camisetas punto mezcla, d		
Toda procedencia .	454	3815
Alemania. . . .	150	1200
España	14	112
Italia	274	2192
Reino Unido. . .	16	111
Camisetas punto mezcla en corte, d.		
Alemania . . .	34	153
Camisetas punto en corte, d		
Toda procedencia .	171	815
talia	147	659
Reino Unido. . .	24	156
Camisetas con ramio, d.		
Alemania. . . .	236	943
Camisetas punto lana, algodón y seda, d		
Alemania. . . .	24	132
Casimir, k.		
Toda procedencia .	212276	636828
Alemania. . . .	38882	116646
Argentina . . .	3902	11706
Bélgica	13932	41796
España	5281	15843
Estados Unidos .	45	135
Francia	13268	39804
Italia	3947	11841
Países Bajos. . .	31	93
Reino Unido. . .	132988	398964
Casimir mezcla, k.		
Toda procedencia .	184204	184204
Alemania. . . .	19287	19287
Argentina . . .	3404	3404
Bélgica	8665	8665
España	535	535
Estados Unidos .	350	350
Francia	6156	6156
Italia	935	935
Países Bajos. . .	559	559
Reino Unido. . .	144313	144313
Casimir mezcla y seda, k.		
Toda procedencia .	12831	15978
Alemania . . .	2658	3119
Italia	1438	2160
Reino Unido .	8735	10700
Casimir lana y seda, k.		
Reino Unido . .	102	205
Cobertores y frazadas, k.		
Toda procedencia .	1405	2110
Alemania. . .	345	518
España. . . .	132	198
Francia. . . .	912	1369
Italia.	7	11
Reino Unido . .	9	14
Cobertores y frazadas mezcla, u.		
Reino Unido . .	78	26
Cobertores y frazadas mezcla, k.		
Toda procedencia .	18161	17509
Alemania . . .	3305	3305
Argentina. . .	180	180
Bélgica. . . .	76	76
España. . . .	124	124
Francia. . . .	3015	3015
Italia.	1189	537
Reino Unido . .	10272	10272
Confecciones de punto, d		
Toda procedencia .	1415	8887
Alemania . . .	230	2340
Argentina. . .	7	70
Bélgica. . . .	29	174
España. . . .	4	110
Francia. . . .	989	4982
Italia.	1	6
Reino Unido . .	155	1185
Confecciones punto mezcla, d.		
Alemania . . .	1476	10053
Confecciones de punto, k.		
Toda procedencia.	3747	14980
Alemania . .	2474	9896
Francia. . . .	1053	4214
Italia.	86	344
Reino Unido . .	134	536
Confecciones punto con ramio, d		
Alemania . . .	2010	5604
Confecciones punto con ramio, k.		
Toda procedencia.	2560	6400
Alemania . . .	2493	6233
Italia.	61	153
Reino Unido . .	6	14
Elástico para calzado, m.		
Italia.	2408	771
Fieltro, k.		
Toda procedencia .	9280	13923
Alemania . . .	4601	6902
Bélgica. . . .	1992	2989
Francia. . . .	2503	3756
Reino Unido . .	184	276
Flecos, m.		
Francia. . . .	2322	163
Franela, k.		
Toda procedencia .	8032	19277
Alemania . . .	2252	5405
Bélgica. . . .	252	605
Francia. . . .	2749	6597
Italia.	83	199
Reino Unido . .	2696	6471
Franela mezcla, k.		
Toda procedencia .	15180	30320
Alemania . . .	2673	5346
Bélgica. . . .	553	1106
Francia. . . .	291	582
Italia.	850	1700
Reino Unido . .	10793	21586
Galón, m.		
Toda procedencia .	4400	46
Alemania . . .	3600	9
España. . . .	800	37
Galón mezcla, m.		
Toda procedencia .	18270	77
Alemania . . .	18170	42
España. . . .	100	35
Gorras, d.		
Toda procedencia .	1831	5443
Alemania . . .	122	299
Argentina. . .	69	207
Bélgica. . . .	3	13
España. . . .	87	262
Francia. . . .	89	265
Italia.	1270	3810
Reino Unido . .	191	587
Guantes de punto, k.		
Toda procedencia .	397	840
Alemania . . .	295	608
Francia . . .	102	232
Guantes de punto mezcla, k.		
Alemania . . .	94	165
Guantes mezcla, d		
Alemania . . .	58	69
Guantes de paño, d.		
Francia. . . .	129	309
Jergas, d.		
Toda procedencia .	1057	1255
Argentina. . .	820	322
Reino Unido . .	237	933
Jergas, k.		
Reino Unido . .	1789	1588
Lana para bordar, k.		
Toda procedencia .	6108	15279
Alemania . . .	4679	11698
Argentina . .	120	300
Bélgica. . . .	669	1673
Francia. . . .	527	1319
Italia.	30	75
Reino Unido . .	83	208
Lana en bobinas, k.		
Italia	3215	1896
Lana lavada, k.		
Alemania . . .	1628	407
Mandiles, d.		
Argentina. . .	1	9
Mantas, k.		
Toda procedencia .	183	457
Alemania . . .	28	73
España. . . .	72	202
Reino Unido . .	63	177
Mantas de viaje, m/c.		
Toda procedencia .	1158	925
Alemania . . .	786	629
Reino Unido . .	370	296
Medias, d.		
Toda procedencia .	5392	8913
Alemania . . .	657	1313
Argentina. . .	104	161
Bélgica. . . .	475	808
Francia. . . .	747	1543
Italia	212	285
Países Bajos . .	12	30
Reino Unido . .	3185	4773
Medias mezcla, d.		
Toda procedencia .	5707	7837
Alemania . . .	617	1211
Argentina. . .	168	189
Francia. . . .	60	108
Reino Unido . .	4862	6329

Digitized by Google

Importación por artículos y procedencias

Pesos (Piastres)

Procedencias	Cantidad	Valor
1	2	3
Paño, k.		
Toda procedencia	7924	23772
Alemania	2457	7371
Argentina	54	162
Bélgica	250	750
España	60	180
Francia	2075	6225
Reino Unido	3028	9084
Paño mezcla, k.		
Toda procedencia	35301	35301
Alemania	1961	1961
Argentina	389	389
Estados Unidos	233	233
Francia	771	771
Reino Unido	31947	31947
Ponchos, k.		
Toda procedencia	3086	6668
Alemania	746	2089
Argentina	503	1408
Bélgica	714	1999
España	329	921
Francia	189	529
Italia	5	14
Reino Unido	610	1708
Ponchos mezcla, k.		
Toda procedencia	4922	13784
Alemania	4259	11927
Argentina	124	347
España	297	832
Italia	242	678
Rebozos, k.		
Toda procedencia	4819	13380
Alemania	2108	6412
Argentina	45	135
Bélgica	121	373
Francia	1586	5024
Italia	28	83
Reino Unido	431	1353
Rebozos con ramio, d.		
Toda procedencia	165	1367
Alemania	40	175
Bélgica	125	1192
Rebozos mezcla, k.		
Toda procedencia	268	804
Argentina	10	30
Italia	258	774
Rebozos mezcla con ramio, k.		
Alemania	497	1079
Rebozos con ramio, k.		
Toda procedencia	1114	2764
Alemania	731	1828
Bélgica	413	936

Procedencias	Cantidad	Valor
4	5	6
Ropa hecha para hombre		
Toda procedencia	—	49428
Alemania	—	2515
Argentina	—	132
Bélgica	—	96
Francia	—	42408
Italia	—	492
Reino Unido	—	3785
Ropa hecha para mujer		
Toda procedencia	—	69758
Alemania	—	4586
Argentina	—	886
Bélgica	—	1641
Francia	—	59438
Italia	—	94
Reino Unido	—	3113
Ropa hecha mezcla para hombre		
Toda procedencia	—	2385
Alemania	—	2349
Reino Unido	—	36
Ropa hecha mezcla para mujer		
Toda procedencia	—	27048
Alemania	—	3422
Argentina	—	276
Francia	—	23350
Ropa hecha mezcla con ramio para hombre		
Alemania	—	726
Ropa hecha mezcla con ramio para mujer		
Alemania	—	407
Sombreros para hombre, d.		
Toda procedencia	3572	15342
Argentina	90	450
Francia	269	1334
Italia	3213	13558
Sombreros sin confección, d.		
Italia	12	24
Tartán, k.		
Toda procedencia	390	937
Francia	58	140
Reino Unido	332	797
Tartán mezcla, k.		
Toda procedencia	1389	3778
Alemania	273	546
Argentina	336	672
Bélgica	297	594
Italia	682	1364
Reino Unido	301	602

Procedencias	Cantidad	Valor
7	8	9
Tejidos, k.		
Toda procedencia	15245	45805
Alemania	2374	7151
Argentina	555	1677
Bélgica	80	240
España	8	24
Francia	8003	24542
Italia	136	420
Reino Unido	4089	11751
Tejidos, m.		
Toda procedencia	261631	71104
Alemania	51569	14079
Argentina	1700	447
Bélgica	11867	3036
España	133	56
Francia	131173	36079
Italia	56	26
Reino Unido	65133	17381
Tejidos mezcla, k.		
Toda procedencia	15127	25532
Alemania	2547	4536
Argentina	17	31
Bélgica	2934	4586
Francia	2546	4789
Reino Unido	7083	11590
Tejidos mezcla, m.		
Toda procedencia	795278	166548
Alemania	138260	25675
Argentina	7882	1731
Bélgica	27423	6183
España	340	148
Estados Unidos	680	102
Francia	123811	24624
Italia	4269	1559
Reino Unido	492612	106526
Tejidos de punto, k.		
Toda procedencia	3879	3724
Alemania	210	178
Italia	577	321
Reino Unido	3092	3225
Tejidos de punto mezcla, k.		
Toda procedencia	2584	1810
Alemania	720	608
Italia	1039	598
Reino Unido	825	604
Tejidos de punto mezcla, m.		
Alemania	491	114
Trencillas, m.		
Toda procedencia	881956	6038
Alemania	700079	4574
Bélgica	36330	267
Francia	65364	676
Italia	52950	358
Reino Unido	27233	164
Trencillas mezcla, m.		
Alemania	11456	63

Procedencias	Cantidad	Valor
10	11	12
Tricots, d.		
Toda procedencia	514	4122
Alemania	361	2922
España	77	580
Francia	13	108
Reino Unido	63	512
Tricots mezcla, d.		
Toda procedencia	1912	13574
Alemania	1781	12594
Argentina	11	81
Bélgica	4	32
España	2	16
Francia	27	203
Italia	87	648
Tricots punto con ramio, d.		
Alemania	290	1185
Tripe, m.		
Toda procedencia	57859	29546
Alemania	1453	1417
Argentina	15	10
Bélgica	2216	1371
Francia	1070	1038
Reino Unido	53105	24710
Tripe, m/c.		
Toda procedencia	9824	16486
Alemania	1001	2428
Argentina	550	690
Bélgica	405	995
Francia	862	1508
Italia	70	167
Reino Unido	6936	10698
e. HILO		
Agujetas para calzado, g.		
Italia	810	157
Calzones, d.		
Toda procedencia	9	70
Alemania	5	40
Francia	4	30
Calzoncillos, d.		
Toda procedencia	36	284
España	13	104
Francia	23	180
Camisas para mujer, d.		
Toda procedencia	18	304
Francia	3	44
Italia	5	100
Reino Unido	8	160
Camisetas de punto d.		
Francia	3	24

Digitized by Google

Importación por artículos y procedencias

Pesos (Piastres)

Procedencias	Cantidad	Valor
1	2	3
Colchas mezcla, d.		
Alemania . . .	214	130
Colchas mezcla con ramio, k		
Reino Unido . .	158	385
Cordón, k.		
Toda procedencia .	41	49
Francia	6	7
Italia	35	42
Cordón mezcla, k.		
Alemania . . .	68	81
Cortinas mezcla, d.		
Alemania . . .	1	78
Cuellos y puños, d.		
Toda procedencia .	2000	3125
Alemania . . .	1649	2580
España	7	12
Reino Unido . .	344	533
Cuellos y puños mezcla, d.		
Francia	31	31
Encajes, puntillas, blondas, m.		
Toda procedencia .	26382	486
España	496	6
Francia	7286	308
Italia	6600	52
Reino Unido . .	12000	120
Encajes, puntillas y blondas mezcla, m.		
Toda procedencia .	2.489103	23715
Alemania . . .	1.302347	10802
Argentina . . .	31780	310
Bélgica	275740	3132
Francia	35100	300
Italia	18000	166
Reino Unido . .	826136	9005
Festones, m.		
Alemania . . .	16001	1084
Galón mezcla, m.		
Italia	9790	355
Guantes de punto, d.		
Toda procedencia .	280	889
Alemania . . .	212	725
Francia	20	48
Reino Unido . .	48	115
Lona mezcla, kg.		
Italia	935	130
Manteles, k.		
Toda procedencia	1053	2106
Alemania . . .	315	630
Bélgica . . .	151	302
Francia . . .	235	470
Italia	210	420
Reino Unido. .	142	284
Manteles mezcla, k.		
Alemania . . .	148	296
Manteles con ramio, k.		
Alemania . . .	134	202
Medias, d.		
Toda procedencia	976	3186
Alemania .	516	1489
Argentina . .	43	51
Bélgica. . . .	25	125
España. . . .	5	18
Francia . .	318	1217
Reino Unido. .	69	286
Pañuelos, d.		
Toda procedencia	5150	6495
Alemania . .	217	248
Argentina .	112	149
Bélgica . . .	372	437
España. . . .	14	17
Francia . . .	969	1191
Italia	37	56
Reino Unido.	3429	4397
Pañuelos mezcla, d.		
Francia. . . .	30	41
Pellones, u.		
Reino Unido. .	300	360
Ropa interior		
Toda procedencia.	—	4280
Alemania . . .	—	138
Francia . . .	—	3797
Italia	—	325
Reino Unido. .	—	20
Ropa interior mezcla		
Alemania . . .	—	108
Ropa hecha para hombre		
Toda procedencia.	—	34
Alemania . . .	—	24
Argentina. . .	—	10
Ropa hecha para mujer		
Toda procedencia.	—	198
Alemania . . .	—	144
Italia	—	54
Ropa hecha mezcla, hombre		
Alemania . . .	—	148
Ropa hecha mezcla, mujer		
Toda procedencia.	—	709
Alemania . . .	—	649
Francia . . .	—	60
Servilletas		
Toda procedencia	12806	17948
Alemania . . .	5823	8884
Argentina. . .	310	620
Bélgica. . . .	2097	1957
España. . . .	27	54
Francia . . .	1574	2026
Italia	1305	2320
Reino Unido. .	1670	2087
Servilletas con ramio, k		
Alemania . . .	891	1272
Servilletas con ramio, d.		
Alemania . . .	253	283
Servilletas mezcla, k.		
Toda procedencia	9411	9375
Alemania . . .	9106	9145
Estados Unidos.	17	13
Francia . . .	46	35
Reino Unido.	242	182
Tejidos, k.		
Toda procedencia	66575	67543
Alemania . . .	15933	14162
Argentina. . .	1183	1343
Bélgica. . . .	26559	24287
España. . . .	650	646
Francia . . .	4892	5170
Italia	2890	3299
Reino Unido. .	14468	18636
Tejidos, m.		
Toda procedencia.	28275	9884
Alemania . . .	1706	501
Argentina . .	260	148
Bélgica. . . .	1280	332
España. . . .	2210	689
Francia . . .	7750	2056
Italia	8632	4073
Reino Unido. .	6437	2085
Tejidos mezcla, k.		
Toda procedencia.	54717	40275
Alemania . . .	27106	17345
Argentina. . .	314	327
Bélgica. . . .	10852	7509
España. . . .	1264	1408
Francia . . .	991	757
Italia	1976	1694
Países Bajos.	378	284
Reino Unido. .	11836	10951
Tejidos mezcla, m.		
Toda procedencia.	36641	4613
Alemania . . .	8713	1824
Argentina. . .	166	26
Bélgica . . .	4163	614
Estados Unidos.	1028	154
Francia . . .	4092	417
Italia	13123	713
Reino Unido. .	5356	865
Tejidos mezcla con ramio, k.		
Alemania . . .	901	1044
Tejidos mezcla con ramio, m.		
Alemania . . .	147	47
Toallas, d.		
Toda procedencia.	2826	9572
Alemania . . .	255	700
Argentina. .	78	235
Bélgica. . . .	15	58
España. . . .	2	6
Francia . . .	191	598
Italia	2228	7775
Reino Unido. .	57	200
Toallas mezcla, d.		
Toda procedencia.	1297	2287
Alemania . . .	25	38
Italia	1271	2228
Reino Unido. .	1	1
Visillos, d.		
Toda procedencia.	11	220
Alemania . . .	3	180
Francia . . .	8	40
d. SEDA		
Abrazaderas, d.		
Italia	6	42
Abrazaderas mezcla, d.		
Italia	8	32
Calzoncillos de punto, k.		
Alemania . . .	6	120
Camisetas de punto, k.		
Toda procedencia.	76	1520
Alemania . . .	26	520
Francia . . .	20	400
Italia . . .	29	580
Reino Unido. .	1	20
Camisetas punto mezcla, k.		
Toda procedencia.	15	300
Francia . . .	3	60
Reino Unido. .	12	240

Digitized by Google

Importación por artículos y procedencias

Pesos (Piastres)

Procedencias	Cantidad	Valor
1	2	3
Cintas, m.		
Toda procedencia	2.775498	83881
Alemania	696249	17205
Argentina	24290	745
Bélgica	150470	4745
España	7300	292
Francia	1.483881	47900
Italia	213697	7440
Reino Unido	199611	5554
Cintas mezcla, m.		
Toda procedencia	247480	6864
Alemania	83144	2000
Argentina	1000	20
Francia	71665	3227
Italia	54495	1069
Reino Unido	37176	548
Colchas mezcla, u.		
Francia	77	186
Corbatas, k.		
Toda procedencia	2037	19216
Alemania	144	2592
Argentina	9	72
Bélgica	15	120
España	106	848
Francia	521	5338
Italia	1098	8949
Reino Unido	144	1297
Corbatas mezcla, k.		
Toda procedencia	724	6157
Alemania	233	2154
Italia	501	4003
Cordón, m.		
Toda procedencia	46298	1907
Alemania	3310	116
Francia	4000	143
Italia	37488	1600
Reino Unido	1500	48
Cordón mezcla, m		
Toda procedencia	31050	310
Alemania	28550	260
Italia	2500	50
Crespón, k.		
Toda procedencia	1635	24617
Alemania	19	285
Bélgica	121	1815
Francia	192	2907
Reino Unido	1303	19610
Elástico para calzado, m.		
Toda procedencia	12512	6257
Alemania	540	270
Argentina	500	250
Francia	5136	2568
Italia	6336	3169

Procedencias	Cantidad	Valor
4	5	6
Encajes, puntillas y blondas, m.		
Toda procedencia	15122	1534
Alemania	4729	358
Francia	5250	808
Reino Unido	5143	368
Encajes, puntillas y blondas mezcla, m.		
Toda procedencia	16061	677
Alemania	3380	94
Argentina	1200	35
Francia	9725	445
Reino Unido	1756	103
Esterilla, m.		
Toda procedencia	7486	187
Francia	6200	155
Italia	416	10
Reino Unido	870	22
Esterilla mezcla, m.		
Italia	2250	82
Fleco mezcla, m.		
Toda procedencia	4040	485
Alemania	1500	180
Italia	2540	305
Galón, m.		
Alemania	3800	450
Galón mezcla, m.		
Toda procedencia	278116	3879
Alemania	277126	3839
Reino Unido	990	40
Gasa, k.		
Toda procedencia	326	6520
Argentina	2	40
Francia	118	2360
Italia	8	160
Reino Unido	198	3960
Gasa, m.		
Toda procedencia	9573	2149
Francia	8559	1054
Reino Unido	1014	1095
Gasa mezcla, k.		
Francia	21	179
Gorras, d.		
Toda procedencia	71	394
Argentina	6	36
Francia	29	142
Italia	22	132
Reino Unido	14	84

Procedencias	Cantidad	Valor
7	8	9
Gorras mezcla, d.		
Toda procedencia	7	27
Alemania	2	12
Italia	5	15
Guantes de punto, k.		
Toda procedencia	86	2580
Alemania	53	1590
Francia	14	420
Reino Unido	19	570
Guantes de punto mezcla, k.		
Alemania	30	450
Medias, k.		
Toda procedencia	57	1096
Alemania	9	150
Francia	21	420
Italia	1	19
Reino Unido	26	507
Medias mezcla, k.		
Toda procedencia	18	216
Alemania	7	84
Reino Unido	11	132
Pañuelos, k.		
Toda procedencia	1469	29380
Alemania	124	2480
Argentina	144	2880
Bélgica	6	120
España	12	240
Francia	861	17220
Italia	33	660
Reino Unido	289	5780
Pañuelos mezcla, k.		
Toda procedencia	1251	15012
Alemania	203	2436
Argentina	110	1320
Bélgica	44	528
España	2	24
Francia	734	8808
Italia	58	696
Reino Unido	100	1200
Paraguas, d.		
Toda procedencia	202	4876
Alemania	20	492
España	4	96
Francia	44	1072
Italia	123	2952
Reino Unido	11	264
Paraguas mezcla, d.		
Italia	7	168
Ponchos, k.		
Toda procedencia	35	700
Bélgica	1	20
Francia	5	100
Italia	29	580

Procedencias	Cantidad	Valor
10	11	12
Ropa hecha para hombre		
Toda procedencia	—	603
Italia	—	30
Reino Unido	—	573
Ropa hecha para mujer		
Toda procedencia	—	10753
Alemania	—	254
Francia	—	6900
Italia	—	325
Reino Unido	—	3274
Ropa hecha mezcla para hombre		
Alemania	—	382
Ropa hecha mezcla para mujer		
Toda procedencia	—	43705
Alemania	—	566
Francia	—	42697
Reino Unido	—	442
Seda para bordar ó coser, k.		
Toda procedencia	1126	11260
Alemania	654	6540
Argentina	23	230
Bélgica	51	510
Francia	266	2660
Italia	16	160
Reino Unido	116	1160
Sombreros de felpa, d.		
Toda procedencia	50	2079
Alemania	8	336
Francia	11	441
Reino Unido	31	1302
Sombrillas, d.		
Toda procedencia	179	2357
Alemania	96	1218
España	9	175
Francia	4	96
Italia	62	680
Reino Unido	8	188
Sombrillas mezcla, d.		
Toda procedencia	182	1256
Alemania	33	260
España	17	122
Francia	48	480
Italia	84	394
Tejidos, k.		
Toda procedencia	3471	69420
Alemania	174	3480
Argentina	25	500
Bélgica	72	1440
España	14	280
Francia	1837	36740
Italia	635	12700
Reino Unido	714	14280

Digitized by Google

Importación por artículos y procedencias

Pesos (Piastres)

Procedencias	Cantidad	Valor
1	2	3
Tejidos, m.		
Toda procedencia	6463	1896
Alemania	64	39
Argentina	1305	98
Francia	4544	1594
Italia	550	165
Tejidos mezcla, k.		
Toda procedencia	3883	46596
Alemania	586	7032
Argentina	139	1668
Bélgica	35	420
España	7	84
Francia	1691	20292
Italia	645	7740
Reino Unido	780	9360
Tejidos mezcla, m.		
Toda procedencia	139528	46575
Alemania	18336	5822
Argentina	4103	761
Bélgica	2900	1134
Francia	87268	28573
Italia	9841	3611
Reino Unido	17080	6674
Tejidos del Japón, k.		
Toda procedencia	539	3233
Alemania	35	210
Francia	63	378
Italia	198	1187
Reino Unido	243	1458
Trencilla, m.		
Toda procedencia	60964	974
Alemania	21500	220
España	1500	27
Francia	17593	316
Italia	5711	104
Reino Unido	14660	307
Trencilla mezcla, m.		
Toda procedencia	44670	738
Alemania	35700	601
Francia	2850	26
Reino Unido	6120	111
Tul, k.		
Toda procedencia	406	12180
Alemania	24	720
Argentina	7	210
España	1	30
Francia	284	8520
Reino Unido	90	2700
Tul, m.		
Toda procedencia	10519	602
Alemania	293	28
Francia	8770	427
Italia	1060	129
Reino Unido	396	18
Tul mezcla, k.		
Toda procedencia	32	576
Alemania	3	54
Francia	23	414
Reino Unido	6	108
Tul mezcla, m.		
Toda procedencia	1135	192
Alemania	930	170
Francia	205	22
e) DIVERSAS MATERIAS TEXTILES		
Alpargatas, d.		
Toda procedencia	392	823
Alemania	60	126
Francia	332	697
Bolsas alquitranadas, u		
Reino Unido	8593	5166
Bolsas de harpillera, k.		
Toda procedencia	15131	2544
Alemania	1000	168
Argentina	1985	334
Francia	32	6
Italia	293	50
Reino Unido	11821	1986
Bolsas de harpillera, u.		
Toda procedencia	2700	902
Argentina	2200	602
Reino Unido	500	300
Cabo cáñamo y manila, k.		
Toda procedencia	350410	68069
Alemania	20421	2901
Argentina	8559	1642
Bélgica	4890	943
Brasil	2480	546
Estados Unidos	11993	2013
Francia	4286	643
Italia	170266	35808
Reino Unido	127515	23573
Camisas á la crimea, d.		
Toda procedencia	9	72
España	5	40
Reino Unido	4	32
Colchas algodón, hilo y ramio, d.		
Italia	28	257
Cintas		
Toda procedencia	—	2174
Alemania	—	958
España	—	80
Francia	—	315
Italia	—	821
Crín vegetal, k.		
Toda procedencia	54252	2713
Alemania	2600	130
Argentina	80	4
Bélgica	12198	610
Brasil	1690	85
España	3766	188
Francia	31986	1599
Reino Unido	1932	97
Encerados, k.		
Toda procedencia	11739	4226
Alemania	2695	970
Argentina	1908	687
Bélgica	415	149
Italia	3650	1314
Reino Unido	3071	1106
Estopa, k.		
Toda procedencia	1548	216
Argentina	1028	144
Reino Unido	520	72
Estopa alquitranada, k.		
Toda procedencia	7383	886
Argentina	2050	246
Estados Unidos	4500	540
Reino Unido	833	100
Fieltro para techo, k.		
Reino Unido	4230	423
Filástica, k.		
Toda procedencia	8039	1045
Argentina	65	8
Francia	1000	130
Reino Unido	6974	907
Felpudos, d.		
Toda procedencia	403	3655
Alemania	75	750
Bélgica	93	759
Italia	15	150
Reino Unido	220	1996
Galón, m.		
Toda procedencia	160753	1508
Alemania	12000	70
Bélgica	84660	279
Francia	46854	741
Italia	6670	268
Reino Unido	10569	150
Género para filtrar		
Reino Unido	—	649
Gorras de hule, d.		
Toda procedencia	122	259
Francia	38	90
Italia	41	74
Reino Unido	43	95
Harpillera, k.		
Toda procedencia	3.351840	469257
Alemania	103355	14470
Argentina	77155	10802
Bélgica	6059	848
España	12275	1719
Estados Unidos	43850	6139
Francia	23432	3280
Reino Unido	3.085714	431999
Harpillera engomada, k.		
Toda procedencia	5648	1072
Alemania	3641	692
Francia	528	100
Reino Unido	1477	280
Hilo acarreto, k.		
Toda procedencia	255079	60709
Alemania	10071	3726
Argentina	444	160
Bélgica	13979	5150
Francia	1085	339
Italia	48487	17242
Reino Unido	181013	34092
Hilo para segadoras, k.		
Toda procedencia	798483	254897
Argentina	6769	2166
Estados Unidos	759652	243088
Italia	2525	808
Países Bajos	2992	957
Reino Unido	24525	7848
Hilo para zapatero, k.		
Toda procedencia	6637	4078
Alemania	1264	767
Bélgica	125	63
Estados Unidos	209	128
Francia	571	359
Italia	766	394
Reino Unido	3702	2377
Hilo yute, k.		
Toda procedencia	583124	34923
Alemania	31947	3164
Argentina	510	56
Bélgica	300	78
Francia	2730	207
Italia	15681	2732
Reino Unido	531956	28686
Hule, m.		
Toda procedencia	77221	31835
Alemania	5436	2323
Argentina	254	77
Bélgica	3274	1122
Estados Unidos	1650	484
Francia	1955	1103
Italia	2425	570
Reino Unido	62227	26206
Hule para piso, m.		
Reino Unido	1642	1016

Digitized by Google

Importación por artículos y procedencias

Pesos (Piastres)

Procedencias	Cantidad	Valor
1	2	3
Hule para piso, m/c.		
Toda procedencia .	282	194
Alemania . . .	140	84
Argentina . . .	90	54
Reino Unido . .	52	56
Jergón, m.		
Reino Unido . .	4812	590
Lona de cáñamo ó yute, k.		
Toda procedencia .	30577	10700
Alemania . . .	3645	1276
Argentina . . .	1694	592
Bélgica	49	17
Italia	9598	3359
Reino Unido . .	15591	5456
Lona de cáñamo ó yute, m.		
Toda procedencia .	41715	5089
Alemania . . .	2320	262
Bélgica	4580	464
Reino Unido . .	34815	4363
Loneta de cáñamo ó yute, k.		
Toda procedencia .	4419	1547
Bélgica	140	49
Italia	2670	935
Reino Unido . .	1609	563
Mandiles, d.		
Toda procedencia .	171	1539
Alemania . . .	167	1503
Argentina . . .	1	9
Estados Unidos .	3	27
Mantillas para lámparas, d.		
Toda procedencia .	4754	2362
Alemania . . .	4208	2089
Bélgica	183	92
Italia	183	91
Reino Unido . .	180	90
Piola, piolín y cuerda, k.		
Toda procedencia .	32552	10125
Alemania . . .	775	462
Argentina . . .	61	26
España	5412	1958
Estados Unidos .	289	216
Francia	908	184
Italia	23554	6768
Reino Unido . .	1553	511
Ropa interior		
Toda procedencia .	—	1214
Francia	—	342
Reino Unido . .	—	872

Procedencias	Cantidad	Valor
4	5	6
Sombrerería (artículos)		
Toda procedencia	—	23851
Alemania . . .	—	2001
Argentina . . .	—	147
Bélgica	—	1217
España	—	433
Francia . . .	—	11548
Italia	—	4497
Países Bajos . .	—	6
Reino Unido .	—	4002
Sombreros adornados, d.		
Toda procedencia	152	1242
Francia . . .	112	885
Reino Unido . .	40	357
Sombreros de fieltro, d.		
Toda procedencia	7357	89458
Alemania . . .	838	10505
Argentina . .	94	498
Bélgica	24	120
España	6	108
Francia . . .	643	8094
Italia	3936	49043
Reino Unido . .	1816	31085
Sombreros de fieltro sin armar		
Toda procedencia	279	4319
Argentina . . .	15	90
Italia	55	376
Reino Unido . .	209	3853
Sombreros de hule, d.		
Toda procedencia	189	1182
Alemania . . .	10	70
Francia . . .	149	965
Reino Unido . .	30	147
Tela impermeable, m.		
Toda procedencia .	23320	15765
Alemania . . .	676	668
Bélgica	7216	884
Estados Unidos .	93	86
Francia . . .	92	92
Italia	507	507
Reino Unido .	14736	13528
Tela para encuadernar, m.		
Toda procedencia	10779	1757
Alemania . . .	7593	1447
Estados Unidos .	1729	100
Reino Unido . .	1457	210
Tela de ramio, m.		
Alemania . . .	920	160

Procedencias	Cantidad	Valor
7	8	9
Tela yute mezcla, k.		
Toda procedencia .	43818	10865
Alemania . . .	10172	3321
Argentina . . .	690	443
Bélgica	21356	2334
Francia . . .	4788	2369
Italia	430	538
Reino Unido . .	6382	1860
Tela yute mezcla, m.		
Toda procedencia .	287788	18186
Alemania . . .	128232	7102
Argentina . . .	1800	102
Bélgica	75121	4572
Francia . . .	15960	1019
Reino Unido . .	66675	5389
Tripe de cáñamo, m.		
Reino Unido . .	8290	866
Tripe de cáñamo, m/c.		
Alemania . . .	620	186
Yute en rama, k.		
Toda procedencia .	433436	47678
Argentina . . .	12670	1394
Reino Unido . .	420766	46284
VI. ACEITES NO COMESTIBLES		
Aceite de coco, k.		
Toda procedencia	30528	3320
Alemania . . .	16790	1729
Argentina . .	50	6
Francia . . .	10818	1298
Reino Unido . .	2870	287
Aceite de colza, k.		
Toda procedencia .	11610	1185
Alemania . . .	11310	1131
Reino Unido . .	300	54
Aceite de hulla, k.		
Toda procedencia .	74888	1253
Alemania . . .	15850	275
Reino Unido . .	59030	978
Aceite de linaza, k.		
Toda procedencia .	39184	5484
Alemania . . .	130	18
Argentina . .	4610	645
Bélgica	910	127
Francia . . .	2870	401
Italia	1350	189
Reino Unido . .	29314	4104

Procedencias	Cantidad	Valor
10	11	12
Aceite para máquinas, k.		
Toda procedencia	804784	95822
Alemania . . .	164642	23050
Argentina . .	78413	11395
Austria	1800	252
Bélgica . .	25279	3540
Estados Unidos .	432043	43359
Francia . . .	7672	1093
Italia	660	42
Reino Unido . .	94275	13191
Aceite para máquinas, l.		
Estados Unidos .	727	1048
Aceite para quemar, k.		
Reino Unido . .	1320	238
Aguarrás, l.		
Toda procedencia	125618	17234
Argentina . . .	1290	177
Estados Unidos .	119609	16410
Francia . . .	219	30
Reino Unido . .	4500	617
Bencina, l.		
Toda procedencia .	600871	60087
Argentina . . .	84478	8448
Bélgica	61	6
Estados Unidos .	451112	45111
Francia . . .	780	78
Reino Unido . .	64440	6444
Gasolina, l.		
Toda procedencia .	68412	4313
Alemania . . .	1728	109
Argentina . . .	3312	209
Estados Unidos .	47542	2997
Reino Unido . .	15830	998
Kerosene, l.		
Toda procedencia .	17.164158	799162
Argentina . . .	275728	12838
Brasil	11898	554
Estados Unidos .	16.759276	782173
Reino Unido . .	77256	3597
VII. COLORES Y TINTES		
Anilina, k.		
Toda procedencia .	11729	41058
Alemania . . .	8414	29450
Argentina . . .	655	2294
Bélgica	2258	7904
Francia . . .	103	361
Italia	134	469
Reino Unido . .	165	578
Azul de Prusia, k.		
Toda procedencia	309220	13591
Alemania . . .	301629	13035
Argentina . . .	635	52
Bélgica . . .	1900	228
España	3850	154
Italia	116	14
Reino Unido . .	1090	108

Digitized by Google

Importación por artículos y procedencias

Pesos (Piastres)

Procedencias	Cantidad	Valor
1	2	3
Barniz, k.		
Toda procedencia	47547	20920
Alemania	2449	1078
Argentina	15	6
Bélgica	1069	470
España	2420	1065
Estados Unidos	6936	3052
Francia	5239	2305
Italia	414	182
Países Bajos	50	22
Reino Unido	28955	12740
Barniz, l.		
Toda procedencia	98	161
Argentina	1	2
Bélgica	30	49
Estados Unidos	20	33
Reino Unido	47	77
Barniz para palos de buques, l.		
Alemania	208	21
Betún, d.		
Toda procedencia	15539	4596
Alemania	2882	721
Argentina	704	176
España	66	17
Estados Unidos	5430	1427
Francia	1427	506
Italia	251	76
Reino Unido	4776	1672
Carmín, k.		
Francia	6	9
Campeche (extracto), k.		
Toda procedencia	4211	842
España	880	176
Estados Unidos	264	53
Francia	2730	546
Reino Unido	337	67
Color vegetal en pasta, k.		
Toda procedencia	58	88
Alemania	2	3
Francia	56	85
Color vegetal líquido, k.		
Toda procedencia	49	15
Alemania	46	14
Argentina	3	1
Extracto fluido, k.		
Toda procedencia	1092	1086
Alemania	192	192
Cuba	36	36
Francia	81	81
Italia	662	656
Reino Unido	121	121
Extracto de roble, k.		
Italia	18000	540
Extracto para curtiduría, k.		
Toda procedencia	2356	94
Alemania	106	4
Italia	2250	90
Goma laca, k.		
Toda procedencia	13883	7636
Alemania	3471	1909
Argentina	50	28
Bélgica	319	175
Francia	1629	896
Italia	565	311
Reino Unido	7849	4317
Mirabolano, k		
Toda procedencia	9250	307
Alemania	950	38
Francia	6100	203
Italia	2200	66
Palo campeche, k.		
Alemania	960	19
Pintura en pasta, k.		
Toda procedencia	950831	104699
Alemania	12603	1387
Argentina	7485	929
Bélgica	37170	4088
España	2045	225
Estados Unidos	4177	460
Francia	10381	1142
Países Bajos	24819	2731
Reino Unido	852151	93737
Pintura en polvo, k.		
Toda procedencia	235856	26379
Alemania	42617	6393
Argentina	4302	613
Bélgica	31288	3674
España	5691	576
Estados Unidos	1174	132
Francia	58719	5427
Italia	32008	2868
Países Bajos	18014	2261
Reino Unido	42043	4435
Pintura preparada, k.		
Toda procedencia	129283	20884
Alemania	8139	1303
Argentina	3264	522
Bélgica	11317	1810
Estados Unidos	36244	5798
Francia	5425	867
Italia	614	99
Reino Unido	64260	10285
Polvos para preparar vino, k.		
Italia	159	74
Tinta para escribir, l.		
Toda procedencia	13940	4015
Alemania	1082	312
Argentina	1131	326
Bélgica	635	182
Estados Unidos	163	47
Reino Unido	10929	3148
Tinta para imprenta, k.		
Toda procedencia	29237	9274
Alemania	4747	2877
Argentina	321	118
Bélgica	1598	336
Estados Unidos	3854	1025
Francia	4369	1287
Italia	100	80
Reino Unido	14248	3551
Zumaque, k.		
Reino Unido	7400	222
VIII. PRODUCTOS QUIMICOS Y FARMACÉUTICOS		
Abonos químicos, k.		
Toda procedencia	48900	405
Alemania	20200	144
Brasil	1000	21
Reino Unido	27700	240
Ácido acético, k.		
Toda procedencia	42871	8574
Alemania	33261	6652
Argentina	250	50
Bélgica	2785	557
Estados Unidos	1200	240
Francia	1780	356
Países Bajos	3000	600
Reino Unido	595	119
Ácido carbónico para la industria, k.		
Argentina	11428	800
Ácido clorhídrico ó muriático, k.		
Toda procedencia	22048	1544
Alemania	11335	794
Argentina	2771	194
Bélgica	5800	406
Estados Unidos	1900	133
Reino Unido	242	17
Ácido nítrico, k.		
Toda procedencia	12426	3232
Alemania	9216	2397
Bélgica	1010	263
Estados Unidos	2200	572
Ácido sulfúrico, k.		
Toda procedencia	141700	9920
Alemania	135414	9479
Argentina	57	4
Bélgica	50	4
Estados Unidos	4600	322
Francia	567	40
Reino Unido	1012	71
Ácido tánico, k.		
Toda procedencia	130	234
Francia	5	9
Italia	100	180
Reino Unido	25	45
Ácido tartárico, k.		
Toda procedencia	1547	1238
Argentina	15	12
Francia	337	270
Italia	950	760
Reino Unido	245	196
Alcohol absoluto, l.		
Toda procedencia	1080	538
Argentina	2	1
Bélgica	94	45
Francia	984	490
Alcohol rectificado, l.		
Toda procedencia	512	124
Bélgica	332	80
Francia	100	24
Reino Unido	80	20
Algodón medicinal, k.		
Toda procedencia	2466	2466
Alemania	1894	1894
Francia	528	528
Italia	44	44
Alumbre, k.		
Toda procedencia	29700	890
Alemania	7245	217
Argentina	1433	43
Italia	2186	65
Países Bajos	10067	302
Reino Unido	8769	263
Arsénico comercial, k.		
Toda procedencia	37720	1887
Alemania	34980	1750
Argentina	2740	137
Bicarbonato de soda, k.		
Toda procedencia	76833	6148
Argentina	875	70
Estados Unidos	9670	773
Reino Unido	66288	5303
Bisulfito de soda, k.		
Francia	56	8

Digitized by Google

Importación por artículos y procedencias

Pesos (Piastres)

Procedencias	Cantidad	Valor
1	2	3
Carburo de calcio, k.		
Toda procedencia	226570	13594
Alemania	3368	202
Argentina	89649	5379
Estados Unidos	24628	1478
Francia	5583	335
Italia	1906	114
Reino Unido	101436	6086
Clorato de potasa, k.		
Toda procedencia	26911	10764
Francia	5000	2000
Italia	19366	7746
Reino Unido	2545	1018
Cloruro de cal, k.		
Toda procedencia	55433	5543
Alemania	2088	209
Argentina	430	43
España	13200	1320
Francia	23110	2311
Reino Unido	16605	1660
Cloruro de calcio, k.		
Toda procedencia	60110	2404
Alemania	31433	1257
Argentina	3775	151
Francia	280	11
Reino Unido	24622	985
Dinamita, k.		
Toda procedencia	11900	9520
Argentina	7300	5840
Reino Unido	4600	3680
Drogas		
Toda procedencia	—	255316
Alemania	—	68816
Argentina	—	9396
Austria	—	541
Bélgica	—	7813
Brasil	—	528
Chile	—	275
España	—	2898
Estados Unidos	—	10896
Francia	—	99413
Italia	—	25110
Paraguay	—	54
Países Bajos	—	253
Reino Unido	—	29323
Esencias, k.		
Toda procedencia	2094	8247
Alemania	952	3343
Argentina	2	10
Bélgica	31	148
Estados Unidos	9	36
Francia	56	367
Italia	419	2157
Países Bajos	18	58
Reino Unido	607	2128

Procedencias	Cantidad	Valor
4	5	6
Especialidades farmacéuticas, d.		
Toda procedencia	23925	52951
Alemania	1281	1076
Argentina	854	1322
Brasil	1	4
España	1641	3442
Estados Unidos	6439	19490
Francia	5211	11509
Italia	4113	9064
Reino Unido	4385	7044
Farmacia		
Toda procedencia	—	42536
Alemania	—	11662
Argentina	—	2116
Bélgica	—	452
España	—	303
Estados Unidos	—	846
Francia	—	8248
Italia	—	6849
Reino Unido	—	12000
Fósforo amorfo, k.		
Bélgica	500	1000
Fósforo en cilindros, k.		
Reino Unido	50	75
Glicerina, k.		
Toda procedencia	13878	4289
Alemania	5061	1518
Argentina	250	115
Bélgica	500	150
Francia	1930	579
Italia	64	19
Reino Unido	6073	1908
Goma damar, k.		
Toda procedencia	12705	4422
Alemania	6600	1980
Argentina	15	6
Italia	6010	2404
Reino Unido	80	32
Jabón medicinal, d.		
Toda procedencia	289	436
Alemania	13	20
Argentina	173	259
España	11	17
Estados Unidos	6	9
Francia	35	53
Italia	10	15
Reino Unido	41	63
Jabón medicinal, k.		
Toda procedencia	1005	319
Francia	80	40
Reino Unido	925	279

Procedencias	Cantidad	Valor
7	8	9
Levaduras, k.		
Toda procedencia	2463	1082
Argentina	99	43
Estados Unidos	1642	722
Francia	89	39
Reino Unido	633	278
Líquido para marcar ovejas, k.		
Toda procedencia	19425	1965
Estados Unidos	4000	400
Reino Unido	15425	1565
Nitrato de potasa, k.		
Toda procedencia	16402	2624
Alemania	4952	792
Argentina	357	57
Bélgica	4500	720
Francia	1531	245
Reino Unido	5062	810
Nitrato de soda, k.		
Toda procedencia	2167	71
Argentina	300	15
Chile	1867	56
Pasta para fabricar fósforos, k.		
Reino Unido	3000	300
Pasta para fabricar papel, k.		
Argentina	1.270233	32657
Pastillas medicinales, d.		
Toda procedencia	1789	2150
Alemania	149	236
Argentina	593	545
España	4	6
Estados Unidos	468	635
Francia	422	504
Italia	17	20
Reino Unido	136	204
Pastillas medicinales, k.		
Toda procedencia	788	780
Alemania	62	74
Argentina	144	75
Francia	80	40
Italia	38	41
Reino Unido	464	550
Perfumería		
Toda procedencia	—	137888
Alemania	—	8299
Argentina	—	2551
Bélgica	—	2313
España	—	613
Estados Unidos	—	3311
Francia	—	99165
Italia	—	2084
Reino Unido	—	19552

Procedencias	Cantidad	Valor
10	11	12
Pólvora, k.		
Toda procedencia	17257	10354
Bélgica	419	251
Francia	2412	1447
Reino Unido	14426	8656
Pólvora para barrenos, k.		
Argentina	4500	1125
Potasa, k.		
Reino Unido	3980	358
Soda común, k.		
Toda procedencia	772437	30898
Alemania	5830	233
Argentina	35675	1427
Brasil	900	36
Francia	3650	146
Italia	23770	951
Reino Unido	702612	28105
Soda doble, k.		
Toda procedencia	817859	65428
Argentina	54899	4392
Brasil	800	64
Francia	64500	5160
Italia	13525	1082
Reino Unido	684135	54730
Soda cristalizada k.		
Argentina	150	9
Sulfato de cobre, k.		
Toda procedencia	184255	36851
Alemania	3200	640
Argentina	215	43
Estados Unidos	64800	12960
Francia	7195	1439
Italia	3150	630
Reino Unido	105695	21139
Sulfato de hierro, k.		
Toda procedencia	37934	1517
Alemania	2900	116
Reino Unido	35034	1401
Vinos medicinales, d.		
Toda procedencia	6615	27215
Alemania	117	552
Argentina	227	1127
Brasil	15	75
España	2734	12872
Estados Unidos	6	29
Francia	956	3419
Italia	2487	8899
Reino Unido	73	242

Digitized by Google

Importación por artículos y procedencias

Pesos (Plastres)

Procedencias	Cantidad	Valor
1	2	3
IX. Maderas, otras substancias leñosas y sus artefactos.		
a) MADERAS		
Camas para carretas, u.		
Toda procedencia...	2187	2373
Argentina.....	1961	2121
Brasil	226	252
Cañas tacuaras, u.		
Toda procedencia..	1700	51
Argentina.....	600	18
Brasil	1100	33
Cáscara para curtir, k.		
Toda procedencia...	72725	1455
Alemania	2000	40
Argentina.....	28200	564
Francia	19075	382
Paraguay	23450	469
Curvas, u.		
Toda procedencia ..	365	365
Argentina.....	364	364
Brasil	1	1
Chapas, m. c.		
Toda procedencia...	32515	3784
Alemania	2160	251
Bélgica.....	1500	175
Francia	8396	977
Italia	20045	2333
Reino Unido	414	48
Corcho en plancha, k.		
Toda procedencia...	25072	3007
Alemania	590	70
Argentina.....	9027	1083
España.....	13363	1603
Portugal	2092	251
Durmientes, u.		
Toda procedencia...	80693	80663
Argentina.....	27978	27978
Brasil	513	513
Paraguay	125	125
Australia.	52047	52047
Ejes, u.		
Toda procedencia ..	1402	1402
Brasil	923	933
Paraguay	479	479
Estaquillas, u.		
Toda procedencia...	73880	7388
Argentina	73540	7354
Reino Unido	140	14
Leña en rajas, u.		
Toda procedencia	679431	2718
Argentina	661481	2646
Brasil	12250	49
Paraguay	5700	23
Madera dura, m. c.		
Toda procedencia.	153175	89150
Argentina.....	13630	7933
Brasil	3358	1957
Estados Unidos	123924	72124
Italia.....	750	436
Paraguay	11092	6449
Reino Unido	15	9
Australia.....	416	242
Madera para aserrín, k.		
Toda procedencia.	9.851060	49256
Argentina.....	1.758250	8792
Paraguay	8.092810	40464
Mazas para carretas, u.		
Toda procedencia.	14	21
Argentina	10	15
Brasil	4	6
Molduras, m.		
Toda procedencia.	125649	17975
Alemania	59613	8320
Argentina	2233	715
Bélgica.....	24504	3594
Estados Unidos.	1020	151
Italia	35849	4718
Reino Unido	2430	477
Nogal, m. c.		
Toda procedencia.	36026	34947
Argentina.....	353	343
Bélgica.....	1200	1164
Estados Unidos.	31544	30599
Italia	2873	2787
Reino Unido	56	54
Palmas, u.		
Toda procedencia.	194	194
Argentina	150	150
Brasil	44	44
Palos para escobas, u.		
Toda procedencia.	188050	1505
Brasil	122300	979
Estados Unidos.	65750	526
Picanillas, u.		
Toda procedencia.	60867	1826
Argentina.....	60767	1823
Brasil	100	3
Pino, m. c.		
Toda procedencia	2.753458	801732
Argentina	166281	48389
Brasil	135997	39618
Chile	10720	3549
Estados Unidos.	2.433069	708025
Reino Unido	7391	2151
Piques, u.		
Toda procedencia.	1.454038	58161
Argentina.....	209300	8372
Brasil	13025	521
Estados Unidos	1.231711	49268
Postes y medios postes, u.		
Toda procedencia.	514063	154221
Argentina	276359	82908
Brasil	33193	9959
Chile	1000	300
Estados Unidos.	206	62
Paraguay	203305	60992
Ripias, u.		
Brasil	1520	38
Rollizos, u.		
Toda procedencia	2274	4776
Argentina	1489	2811
Brasil	2	20
Estados Unidos	72	288
Italia	18	48
Paraguay	652	1381
Reino Unido	41	228
Tarugos, u.		
Argentina.....	781	391
Tirantes, u.		
Toda procedencia	3388	5090
Argentina.....	442	664
Brasil	829	1249
Estados Unidos	803	1205
Paraguay	694	1042
Australia.....	620	930
Tirantillos, u.		
Toda procedencia.	8528	4570
Argentina	206	144
Brasil	1895	1328
Estados Unidos.	232	162
Paraguay	1162	813
Australia.....	3033	2123
Trozos, u.		
Toda procedencia.	805	2172
Argentina	647	1159
Bélgica	85	170
Brasil	197	641
Paraguay	76	202
Tutores para viñas, u.		
Toda procedencia.	514716	15814
Estados Unidos.	239196	7175
Paraguay	22214	666
Australia.....	253308	8073
Umbrales, u.		
Argentina.....	53	80
Varas para saladeros, u.		
Brasil	64	16
Varillas, u.		
Argentina.....	8240	247
Vigas, u.		
Toda procedencia.	7544	58088
Argentina	1711	13258
Brasil	447	3090
Estados Unidos.	55	275
Paraguay	5328	41415
Reino Unido	3	30
b) OTRAS SUBSISTENCIAS LEÑOSAS		
Aserrín de corcho, k.		
Argentina.....	3010	86
Aserrín, k.		
Toda procedencia.	21207	636
Argentina.....	18007	540
España.....	200	6
Francia	3000	90
Carbón de leña, h.		
Toda procedencia.	444280	222138
Argentina..... ..	428916	214458
Paraguay	15344	7672
Esteras, m.		
Toda procedencia.	35476	9241
Alemania	3564	1243
Bélgica.....	480	168
Francia	9623	1758
Italia	4414	1387
Reino Unido	17395	4685
Extracto de castaño, k.		
Toda procedencia	5316	319
Alemania	3783	227
España.....	1350	81
Reino Unido	183	11
Extracto de quebracho, k.		
Toda procedencia.	611002	24440
Argentina.....	190228	7609
Italia.....	333774	13351
Paraguay	87000	3480

Digitized by Google

Importación por artículos y procedencias

Pesos (Piastres)

Procedencias	Cantidad	Valor
1	2	3
Fibra vegetal, k.		
Toda procedencia	7160	683
Alemania	4110	456
Bélgica	3050	207
Junco para esterilla, k.		
Alemania	380	120
Junco para sillas, k.		
Toda procedencia	11853	9322
Alemania	10514	8411
Bélgica	954	763
Italia	185	148
Paja para cepillos, k.		
Toda procedencia	11789	2357
Alemania	8922	1784
Francia	490	98
Reino Unido	2377	475
Piazaba, k.		
Toda procedencia	28573	1715
Alemania	13633	818
Argentina	50	3
Bélgica	1670	100
Brasil	11220	674
Francia	2000	120
c.) ARTEFACTOS		
Automóviles, u.		
Toda procedencia	30	31150
Argentina	5	4300
Bélgica	4	3900
Estados Unidos	6	5500
Francia	9	11200
Italia	2	1150
Reino Unido	4	5100
Baúles y valijas, u.		
Toda procedencia	928	2427
Alemania	811	1956
España	1	2
Francia	7	38
Reino Unido	109	431
Botes automóviles, u.		
Toda procedencia	4	1450
Estados Unidos	1	180
Francia	1	1000
Reino Unido	2	270
Botes, u.		
Argentina	1	40
Cajas para cigarros, u.		
Toda procedencia	18847	1131
Alemania	12482	749
Bélgica	200	12
Estados Unidos	5799	348
Reino Unido	366	22
Cajones armados, m/c.		
Toda procedencia	3132	811
Alemania	36	14
Argentina	999	380
Reino Unido	1097	417
Cajones desarmados, u.		
Toda procedencia	45549	9109
Alemania	300	60
Argentina	8612	1722
España	295	59
Estados Unidos	9390	1878
Francia	12152	2430
Italia	14600	2920
Reino Unido	200	40
Cajones desarmados, m/c.		
Toda procedencia	26204	7861
Alemania	1560	468
Argentina	12610	3783
Estados Unidos	10034	3610
Canastos y canastas, d.		
Toda procedencia	1243	1465
Alemania	751	840
Argentina	25	18
Bélgica	166	200
España	6	15
Italia	290	295
Reino Unido	5	97
Carretillas de mano, u.		
Toda procedencia	1131	4730
Argentina	25	102
Estados Unidos	1032	4230
Reino Unido	74	398
Carros, u.		
Toda procedencia	15	745
Argentina	10	560
Brasil	3	55
Estados Unidos	2	130
Carruajes, u.		
Toda procedencia	1213	37117
Argentina	17	1491
Estados Unidos	1185	34902
Francia	1	70
Italia	2	350
Reino Unido	8	304
Cascos, u.		
Toda procedencia	8107	6589
Alemania	3314	3374
Argentina	1873	1048
Brasil	7	4
Cuba	368	331
España	907	466
Estados Unidos	338	114
Francia	165	132
Italia	1129	1115
Portugal	6	5
Cascos desarmados, u.		
Toda procedencia	40908	54261
Alemania	1107	306
Argentina	6480	6446
Bélgica	1450	1290
Brasil	60	90
España	10693	13102
Estados Unidos	37	2100
Francia	512	1012
Italia	4183	7897
Reino Unido	16387	22018
Cepillos, d.		
Toda procedencia	8883	7364
Alemania	4961	3569
Argentina	7	19
Bélgica	156	94
Estados Unidos	39	107
Francia	1734	1462
Italia	12	7
Reino Unido	1974	2106
Escobas, d.		
Toda procedencia	522	354
Argentina	8	24
Italia	5	3
Reino Unido	509	327
Gorras de paja, d.		
Toda procedencia	203	896
Alemania	11	51
Francia	9	37
Italia	173	769
Reino Unido	10	39
Gorras de paja desarmadas, d.		
Italia	30	84
Hormas para zapateros, p.		
Toda procedencia	1187	424
Argentina	963	353
Estados Unidos	192	67
Reino Unido	12	4
Hormas para sombreros, d.		
Toda procedencia	24	127
Argentina	9	55
Italia	15	72
Lanchas automóviles, u.		
Reino Unido	1	150
Mondadientes, k.		
Toda procedencia	11749	2349
Alemania	3191	638
Argentina	2166	433
España	1438	288
Francia	80	16
Italia	1134	227
Portugal	3737	747
Muebles		
Toda procedencia	—	131934
Alemania	—	51871
Argentina	—	2961
Austria	—	2952
Bélgica	—	10308
Brasil	—	148
España	—	115
Estados Unidos	—	29377
Francia	—	11626
Italia	—	7816
Reino Unido	—	14760
Remos, m.		
Estados Unidos	2768	692
Sombreros de paja, d.		
Toda procedencia	4608	20910
Alemania	104	558
Argentina	70	336
Bélgica	18	50
Chile	40	1919
España	17	110
Francia	890	4425
Italia	2703	10047
Reino Unido	760	3465
Sombreros de paja sin concluir, d.		
Toda procedencia	142	485
Alemania	12	41
Italia	118	402
Reino Unido	12	42
Tapones de corcho, k.		
Toda procedencia	24715	17381
Alemania	2249	1574
Argentina	1687	1181
España	12633	8843
Estados Unidos	178	125
Francia	5497	3848
Italia	1098	769
Portugal	1268	888
Reino Unido	105	73
Zorras, u.		
Toda procedencia	151	3585
Argentina	126	3055
Bélgica	4	80
Estados Unidos	21	430

Digitized by Google

Importación por artículos y procedencias

Pesos (Piastres

Procedencias	Cantidad	Valor
1	2	3
d) INSTRUMENTOS DE MÚSICA		
Acordeones, d.		
Toda procedencia. ..	1280	16580
Alemania	1143	14813
Bélgica	135	1739
Reino Unido	2	28
Armoniums, u.		
Toda procedencia. ..	7	468
Bélgica.....	1	50
Italia	4	298
Reino Unido	2	120
Mandolines, u.		
Toda procedencia ...	456	912
Argentina	31	62
Bélgica.....	80	160
España.....	15	30
Italia.....	330	660
Pianos, u.		
Toda procedencia ...	424	85477
Alemania	299	61020
Argentina	20	3500
Bélgica.....	63	12800
Eepaña.....	5	1100
Estados Unidos ..	8	1467
Francia	14	2750
Italia.....	2	400
Reino Unido	13	2440
Demás instrumentos		
Toda procedencia ..	—	14604
Alemania	—	5991
Argentina.....	—	469
Bélgica.....	—	658
España.....	—	3444
Estados Unidos ..	—	1410
Francia	—	1004
Italia	—	1326
Reino Unido	—	302
X. Papeles y cartones		
a) PAPELES		
De estraza, k.		
Toda procedencia ...	36981	5918
Argentina.....	442	71
Bélgica.....	4204	673
Estados Unidos ..	2856	458
Francia	11411	1826
Italia	15871	2539
Reino Unido	2197	351
De imprenta, k.		
Toda procedencia. ..	2.855642	413787
Alemania	993266	139057
Argentina	279267	39096
Austria.....	50374	7053
Bélgica.....	231739	32443
España.....	6678	934
Estados Unidos...	936376	131093
Francia	18659	2613
Italia.....	70441	9861
Países Bajos....	3621	507
Reino Unido	365221	51130
De lija, k.		
Toda procedencia	35071	7014
Alemania	4615	923
Argentina	696	139
Bélgica.....	862	172
Estados Unidos.	21400	4280
Francia	570	114
Italia.....	14	3
Reino Unido	6914	1383
Para cigarrillos, k.		
Toda procedencia	90886	50987
Alemania	1474	516
Argentina	767	268
Bélgica.	59947	37805
España.....	25520	11178
Francia	3158	1220
Para confitería, k.		
Toda procedencia	2377	832
Alemania	1027	359
Argentina	128	45
Bélgica.	452	158
Reino Unido	770	270
Para dibujo, k.		
Toda procedencia	2793	979
Alemania	1565	549
Argentina.....	29	10
Francia	787	276
Reino Unido	412	144
Para encuadernar, k.		
Toda procedencia	5303	1856
Alemania	4723	1653
Francia	60	21
Reino Unido	520	182
Para escribir, k.		
Toda procedencia.	40889	14305
Alemania	10432	3651
Argentina	1004	352
Austria	1517	531
Bélgica	2286	799
España.....	9263	3242
Estados Unidos	666	233
Francia	1372	481
Italia.....	11241	3934
Reino Unido	3088	1082
Para filtrar (hojas)		
Toda procedencia	21960	66
Alemania	13560	41
Francia	1600	5
Italia	5000	15
Reino Unido	1800	5
Impreso, k.		
Toda procedencia .	10467	12708
Alemania	2992	4376
Argentina.....	2130	2061
Bélgica.....	246	397
España.....	397	355
Estados Unidos.	292	640
Francia	464	845
Italia.....	2776	1870
Portugal	2	5
Reino Unido	1168	2159
Pintado, k.		
Toda procedencia.	25179	9065
Alemania	4170	1502
Argentina	197	70
Bélgica.....	1045	376
Estados Unidos	1372	494
Francia	6993	2518
Países Bajos	80	29
Reino Unido	11322	4076
Secante, k.		
Toda procedencia	14562	5096
Alemania	5283	1849
Argentina	758	265
Bélgica	468	164
Estados Unidos.	164	57
Italia.....	1222	428
Reino Unido	6667	2333
Demás clases, k.		
Toda procedencia	170878	27309
Alemania	129277	20685
Argentina	7274	1164
Bélgica.	6472	1036
España.....	935	149
Francia	1766	283
Italia.....	10984	1757
Reino Unido	13970	2235
Bolsas, k.		
Toda procedencia.	45278	8695
Alemania	29967	5754
Bélgica	823	158
Estados Unidos	11121	2136
Francia	107	21
Reino Unido	3260	626
Libros en blanco, k.		
Toda procedencia.	20348	11394
Alemania	6641	3719
Argentina	742	415
Austria.	139	78
Bélgica.....	452	253
España.....	772	432
Estados Unidos.	1026	575
Francia	479	268
Italia.....	6882	3854
Reino Unido	3215	1800
Libros impresos empastados, k.		
Toda procedencia.	33514	20106
Alemania	1441	864
Argentina	6461	3875
Bélgica.....	110	66
España.....	7375	4425
Estados Unidos.	868	521
Francia	11166	6699
Italia.....	3680	2208
Reino Unido	2413	1448
Libros impresos á la rústica, k.		
Toda procedencia.	123346	44406
Alemania	15450	5562
Argentina	23595	8495
Bélgica.....	24210	8715
España.....	16190	5828
Estados Unidos.	7540	2715
Francia	24679	8884
Italia.....	6498	2340
Reino Unido	5184	1867
Serpentinas, M.		
Toda procedencia.	10973	6011
Alemania	6697	3033
Argentina	100	45
Bélgica.....	3035	2401
Francia	1	10
Países Bajos	1140	522
Sobres y papel, k.		
Toda procedencia.	995-41	43337
Alemania	525-63	23156
Argentina	13 16	572
Austria.	20-00	850
Bélgica	81 17	3462
España.....	18-99	813
Estados Unidos.	110	5
Francia	16-01	697
Italia	18954	8117
Países Bajos	284	128
Reino Unido	12797	5537
b) CARTONES		
Cartón, k.		
Toda procedencia.	864899	66870
Alemania	363762	28745
Argentina	139120	11575
Bélgica.....	30810	2728
España.....	27878	2526
Francia	6378	561
Italia.....	140781	13276
Países Bajos	68683	5499
Reino Unido	27487	2068
Cartulina, k.		
Toda procedencia.	37873	12977
Alemania	22092	7732
Argentina	2063	723
Bélgica.....	2586	806
España.....	71	25
Francia	1219	427
Italia.....	4145	1451
Reino Unido	4897	1713

Digitized by Google

Importación por artículos y procedencias

Pesos (Piastres)

Procedencias	Cantidad	Valor
1	2	3
Cajas, k.		
Toda procedencia...	1670	835
Alemania	1030	515
Argentina.....	16	8
Estados Unidos...	16	8
Francia	58	29
Italia	44	22
Países Bajos.....	66	33
Reino Unido	440	220
Naipes (gruesas)		
Toda procedencia...	619	4952
Argentina.....	9	72
Bélgica.....	4	32
España.....	380	3040
Estados Unidos ..	35	280
Francia	161	1288
Italia	10	80
Reino Unido	20	160
XI. Cueros y sus artefactos		
A) CUEROS		
Badanas, d.		
Toda procedencia...	1487	8922
Alemania	67	402
Argentina.....	73	438
Bélgica.....	144	864
España.....	77	462
Francia	875	5250
Italia	72	432
Reino Unido	179	1074
Badanas y cabra charoladas, d.		
Toda procedencia...	180	1800
Alemania	1	10
Argentina.....	6	60
Estados Unidos...	147	1470
Francia	6	60
Reino Unido	20	200
Becerro, k.		
Toda procedencia...	13192	21104
Alemania	5033	8052
Argentina.....	95	152
Bélgica.....	4015	6423
Estados Unidos...	312	499
Francia	3046	4872
Italia	229	366
Países Bajos.....	10	16
Reino Unido	452	724
Becerro charolado, d.		
Toda procedencia ..	1183	21294
Alemania	639	11502
Argentina	2	36
Bélgica.....	522	9896
Estados Unidos...	2	36
Francia	18	324
Cabra, con pelo, d.		
Toda procedencia..	430	10320
Alemania	42	1008
Reino Unido	388	9312
Cabritilla, d.		
Toda procedencia..	7251	87012
Alemania	77	924
Argentina..... ...	381	4572
Bélgica.....	49	588
Estados Unidos..	2157	25884
Francia	4149	49788
Italia	42	504
Reino Unido	396	4752
Cabritilla para guantes, d.		
Toda procedencia..	181	595
Bélgica.....	2	10
Reino Unido	99	495
De cerdo, u.		
Toda procedencia..	65	260
Francia	25	100
Reino Unido	40	160
De gamuza, d.		
Toda procedencia..	265	1590
Argentina.....	2	12
Bélgica.....	34	204
Francia	44	264
Reino Unido	185	1110
Lanares, d.		
Toda procedencia..	1258	25160
Alemania	16	320
Argentina.....	50	1000
Francia	25	500
Reino Unido	1167	23340
Lanares pelados, d.		
Argentina.....	150	180
Yeguarizo charolado, u.		
Toda procedencia..	48	288
Argentina.....	6	36
Bélgica.....	3	18
Estados Unidos..	9	54
Francia	30	180
Suelas, u.		
Toda procedencia..	193	1544
Alemania	36	288
Chile	42	336
Francia	83	664
Reino Unido	32	256
Tafiletes, d.		
Toda procedencia	36	216
Alemania	7	42
Francia	18	108
Reino Unido	11	66
Vaquetas, u.		
Toda procede ia.	435	2175
Argentina	58	290
Estados Unidos.	337	1685
Reino Unido	40	200
Vaquetas charoladas, u.		
Toda procedencia	234	2808
Alemania	2	24
Bélgica.....	156	1872
Estados Unidos.	60	720
Francia	12	144
Reino Unido'....	4	48
b) ARTEFACTOS		
Arreos, u.		
Toda procedencia.	5	122
Argentina	1	12
Reino Unido	4	110
Calzado para hombre, d.		
Toda procedencia	192	5345
Estados Unidos.	80	2184
Reino Unido	112	3161
Calzado para mujer, d.		
Toda procedencia	190	2793
Alemania	83	1251
Estados Unidos.	31	483
Francia	43	634
Reino Unido	33	425
Calzado para niño, d.		
Toda procedencia	1223	5763
Alemania	574	2125
Argentina.....	10	40
Estados Unidos.	233	933
Francia	21	83
Reino Unido	385	2582
Carteras, d.		
Toda procedencia.	5737	11768
Alemania	5220	10140
Argentina	147	153
España.....	22	128
Francia	224	809
Reino Unido	124	536
Correas para máquinas, k.		
Toda procedencia.	20899	28013
Alemania	10801	14042
Argentina	669	870
Bélgica.....	177	230
Estados Unidos.	200	260
Francia	426	554
Italia	770	1001
Reino Unido	6966	9056
Gorras de piel, d.		
Toda procedencia.	129	306
Alemania	14	31
Francia	57	136
Italia	8	19
Reino Unido	50	120
Guantes de cabritilla, d.		
Toda procedencia.	2201	16316
Alemania	156	1011
Bélgica.....	142	888
Francia	1774	13274
Reino Unido	129	1143
Marroquines, d.		
Francia	17	272
Monturas, u.		
Toda procedencia.	12	105
Argentina	5	56
Francia	1	10
Reino Unido ...	6	39
Talabartería		
Toda procedencia.	—	41251
Alemania	—	1479
Argentina.....	—	671
Bélgica.....	—	5756
Estados Unidos.	—	444
Francia	—	7285
Italia	—	1103
Países Bajos....	—	11
Reino Unido	—	24402
Zapatería		
Toda procedencia	—	45095
Alemania	—	2886
Argentina.....	—	1815
Bélgica.....	—	3811
España.....	—	396
Estados Unidos.	—	3321
Francia	—	23201
Italia	—	4594
Países Bajos....	—	240
Reino Unido	—	4831
Zapatillas, d.		
Toda procedencia.	469	2635
Alemania	40	223
Argentina.....	6	33
Estados Unidos.	22	132
Francia	354	1988
Reino Unido	47	259

Digitized by Google

Importación por artículos y procedencias

Pesos (Piastres)

Procedencias	Cantidad	Valor
1	2	3
XII. Hierro, acero y sus artefactos		
A) HIERRO Y ACERO		
Hierro en barras y planchas, k.		
Toda procedencia ..	7.387234	348902
Alemania	321413	15658
Argentina.....	733114	35116
Bélgica.....	5 029294	237995
Brasil	215	10
Estados Unidos...	28650	1289
Francia	73491	3315
Italia.....	800	36
Países Bajos.....	232901	10544
Reino Unido.....	967356	44939
Hierro en lingotes, k.		
Toda procedencia ..	288440	4326
Bélgica.....	50750	761
Reino Unido	237694	3565
Hierro galvanizado en barras y planchas, k.		
Toda procedencia...	1.045788	77280
Alemania.....	72239	3253
Argentina	39589	3167
Bélgica.....	16946	1356
España.....	39950	3196
Estados Unidos...	191801	15267
Reino Unido.....	585263	51041
Hierro galvanizado para techos, k.		
Toda procedencia...	6.4619551	452337
Alemania, ...	915629	64093
Argentina.....	528437	36991
Bélgica.....	23941	1676
Brasil	285	20
España.....	36300	2541
Estados Unidos...	98817	6917
Países Bajos.... .	1370	96
Reino Unido.....	4.857176	340003
Acero en barras y planchas, k.		
Toda procedencia ..	94140	18826
Alemania	6000	1200
Argentina.....	1995	399
Austria.....	9657	1931
Francia	6372	1274
Reino Unido.....	70116	14022
Acero para minas, k.		
Toda procedencia ..	15953	2608
Argentina.....	9544	1699
Francia	5016	630
Reino Unido.....	1393	279
b) Máquinas é instrumentos agrícolas		
1) MÁQUINAS		
Aventadoras, u.		
Toda procedencia.	6	62
Alemania.....	2	42
Estados Unidos.	4	20
Carpidoras, u.		
Estados Unidos.	204	612
Cortadoras de pasto u.		
Toda procedencia	42	897
Argentina.....	22	637
Estados Unidos.	20	260
Desgranadoras, u.		
Toda procedencia.	2025	7225
Alemania	50	75
Estados Unidos	1871	6742
Reino Unido	104	408
Guadañadoras u.		
Toda procedencia	73	2568
Argentina.....	2	70
Estados Unidos.	71	2498
Hormiguicidas u.		
Toda procedencia	166	830
Alemania	165	825
Argentina.....	1	5
Emparvadoras, u.		
Argentina.....	7	2100
Enfardar pasto, u.		
Toda procedencia.	12	720
Argentina.....	4	370
Estados Unidos.	8	350
Pulverizadoras, u.		
Toda procedencia.	328	1360
Alemania.....	121	441
Argentina.....	1	70
Francia	108	457
Reino Unido	98	392
Regadoras, u.		
Toda procedencia	31	1680
Argentina.....	5	500
Estados Unidos.	26	1130
Rompedoras de granos, u.		
Toda procedencia.	115	907
Alemania	11	63
Argentina.....	2	23
Estados Unidos.	36	293
Reino Unido....	66	528
Sembradoras, u.		
Toda procedencia	87	758
Alemania	6	110
Argentina.....	58	136
Estados Unidos.	23	510
Segadoras y atadoras, u.		
Toda procedencia	256	14262
Argentina.....	133	6142
Estados Unidos.	123	8120
Sulfatadoras, u.		
Toda procedencia.	13	252
Alemania	6	144
Italia.....	7	108
Trilladoras, u.		
Toda procedencia.	12	13000
Argentina.....	1	600
Reino Unido....	11	12400
Viticultura, u.		
Italia.....	4	35
No especificadas, u.		
Toda procedencia.	272	11145
Argentina.....	10	2177
Estados Unidos.	251	7358
Reino Unido....	11	1610
2. Instrumentos		
Arados, u.		
Toda procedencia.	1967	19534
Alemania	47	655
Argentina.....	83	1435
Brasil	7	35
Estados Unidos.	1598	15965
Francia	1	20
Italia.....	48	239
Reino Unido....	183	1185
Azadas, k.		
Toda procedencia.	20037	4007
Argentina.....	90	18
Estados Unidos.	1305	261
Italia.....	3277	665
Reino Unido....	15365	3073
Guadañas, k.		
Toda procedencia.	11303	5653
Alemania	1780	890
Argentina.....	4	2
Bélgica.....	3521	1761
Estados Unidos.	216	108
Francia.....	5782	2892
Hoces, k.		
Toda procedencia	8401	420
Argentina	28	14
Estados Unidos.	50	25
Francia,.....	80	40
Italia	349	175
Reino Unido....	7894	3947
Horquillas, d.		
Toda procedencia.	1492	7160
Alemania.....	101	505
Argentina.....	10	50
Estados Unidos.	807	4035
Reino Unido....	514	2570
Palas, d.		
Toda procedencia.	3665	21999
Alemania.....	135	764
Argentina.....	44	305
Estados Unidos.	433	2230
Francia.....	14	70
Italia	78	239
Países Bajos....	1	5
Reino Unido....	2960	18396
Picos, k.		
Toda procedencia.	32396	7811
Alemania	360	58
Argentina.....	960	288
Estados Unidos.	8031	2360
Francia	115	35
Italia	1935	362
Reino Unido....	20995	4702
Rastras, u.		
Toda procedencia.	226	1333
Alemania	1	24
Argentina.....	11	96
Estados Unidos.	214	1 213
Rastrillos, u.		
Toda procedencia.	243	2120
Alemania	10	135
Argentina.....	23	325
Bélgica.....	16	230
Estados Unidos.	166	1238
Italia.....	1	12
Reino Unido....	27	151
No especificados		
Toda procedencia.	—	22098
Alemania	—	1507
Argentina.....	—	288
Bélgica.....	—	6980
España.....	—	19
Estados Unidos.	—	298
Francia	—	12118
Italia.....	—	3500
Países Bajos....	—	16
Reino Unido....	—	2894

Digitized by Google

Importación por artículos y procedencias

Pesos (Piastres)

Procedencias	Cantidad	Valor
1	2	3
b) MÁQUINAS, MATERIAS Y ÚTILES para la INDUSTRIA		
Máquinas para:		
Alpargaterías, u.		
Toda procedencia...	4	440
Francia.....	3	300
Reino Unido.....	1	140
Aserraderos y carpinteros, u.		
Toda procedencia...	258	17728
Alemania.....	135	9613
Argentina.....	15	1260
Estados Unidos...	26	1128
Francia.....	36	2410
Italia.....	3	430
Reino Unido.....	43	2887
Botes automóviles, u.		
Toda procedencia...	3	410
Argentina.....	1	120
Francia.....	1	230
Reino Unido.....	1	60
Calcular, u.		
Toda procedencia...	5	105
Alemania.....	4	80
Estados Unidos...	1	25
Cartonerías, u.		
Alemania.....	7	650
Cervecerías, u.		
Toda procedencia...	5	4677
Alemania.....	2	395
Bélgica.....	1	654
Francia.....	1	128
Países Bajos.....	1	3500
Cigarrerías, u.		
Reino Unido.....	1	550
Confiterías, u.		
Toda procedencia...	6	310
Alemania.....	5	260
Argentina.....	1	50
Cortar bolsas, u.		
Estados Unidos...	1	70
Coser, u.		
Toda procedencia..	7779	81508
Alemania.....	857	8977
Argentina.....	108	1085
Bélgica.....	2076	21692
Estados Unidos...	4047	42714
Francia.....	47	421
Italia.....	26	260
Países Bajos.....	75	750
Paraguay.....	47	270
Reino Unido.....	496	5339
Curtidurías, u.		
Toda procedencia..	3	1025
Alemania.....	1	325
Argentina.....	1	300
Francia.....	1	400
Chocolaterías, u.		
Toda procedencia..	12	276
Alemania.....	10	256
Reino Unido.....	2	20
Descortezar arroz, u.		
Italia.....	2	225
Destilerías, u.		
Francia.....	1	375
Escardar lana, u.		
Argentina.....	1	12
Escarbadora á vapor, u.		
Argentina.....	1	4000
Encuadernar, u.		
Toda procedencia.	3	225
Alemania.....	1	200
España.....	2	25
Enfardar, u.		
Alemania.....	9	180
Elaborar carne conservada, u.		
Reino Unido.....	1	650
Elaborar extracto de carne, u.		
Reino Unido.....	2	2686
Escribir, u.		
Toda procedencia.	408	15241
Alemania.....	39	1775
Argentina.....	35	1496
Estados Unidos..	325	11470
Reino Unido.....	9	500
Esquilar, u.		
Toda procedencia.	632	5144
Argentina.....	3	390
Estados Unidos..	90	450
Francia.....	376	2300
Reino Unido.....	163	2004
Jabonerías, u.		
Francia.....	4	300
Lancha automóvil		
Francia.....	1	300
Minas, u.		
Estados Unidos.	1	1400
Fabricar:		
Aceite, u.		
Italia.....	2	30
Baldosas, u.		
Toda procedencia.	2	140
Alemania.....	1	90
Argentina.....	1	50
Calzado, u.		
Toda procedencia	16	1292
Alemania.....	3	220
Argentina.....	5	342
Bélgica.....	1	85
Estados Unidos.	4	385
Francia.....	3	260
Cemento armado, u.		
Argentina.....	3	400
Cepillos, u.		
Alemania.....	1	150
Dulces, u.		
Toda procedencia.	23	586
Alemania.....	20	562
Reino Unido....	3	24
Fideos, u.		
Toda procedencia.	11	2085
Argentina.....	2	520
Italia.....	8	1265
Reino Unido....	1	300
Galletitas, u.		
Toda procedencia.	3	380
Alemania.....	2	325
Reino Unido....	1	35
Hielo, u.		
Reino Unido....	1	25
Ladrillos, u.		
Toda procedencia.	7	2240
Argentina.....	1	700
Estados Unidos.	6	1540
Soda, u.		
Toda procedencia.	7	475
Francia.....	4	350
Reino Unido....	3	125
Tejidos, u.		
Toda procedencia.	67	2785
Alemania.....	10	350
Argentina.....	6	880
Bélgica.....	1	200
Estados Unidos	1	30
Paraguay.....	44	620
Reino Unido....	5	705
Vinicultura, u.		
Toda procedencia.	64	1549
Alemania.....	43	855
Estados Unidos.	2	55
Italia.....	19	639
Helados, u.		
Argentina.....	1	70
Herrerías, u.		
Toda procedencia.	262	11419
Alemania.....	122	3296
Argentina.....	7	813
Bélgica.....	27	1531
Estados Unidos.	26	1954
Francia.....	34	950
Italia.....	6	120
Reino Unido....	40	2755
Hojalaterías, u.		
Toda procedencia	29	374
Alemania.....	11	230
Estados Unidos.	18	144
Incubar, u.		
Toda procedencia.	99	638
Argentina.....	3	35
España.....	5	110
Estados Unidos.	30	478
Italia.....	1	15
Lavar, u.		
Toda procedencia.	127	2383
Argentina.....	2	25
Estados Unidos.	124	2140
Reino Unido....	1	218
Lecherías, u.		
Toda procedencia.	37	433
Alemania.....	36	363
Estados Unidos.	1	70
Licorerías, u.		
Toda procedencia	16	868
Alemania.....	5	340
Argentina.....	2	400
Países Bajos....	8	6
Reino Unido.....	1	120

Digitized by Google

Importación por artículos y procedencias

Pesos (Piastres)

Procedencias	Cantidad	Valor
1	2	3
Litografías, u.		
Toda procedencia...	25	4430
Alemania	10	2120
Argentina.....	11	1470
Francia	1	250
Italia.....	1	300
Reino Unido.....	2	290
Mantequerías, u.		
Argentina.....	1	125
Molinos, u.		
Toda procedencia ..	86	13795
Alemania	63	7810
Argentina.....	1	250
Francia	2	100
Italia.....	17	5260
Reino Unido.....	3	375
Munición, u.		
Francia	4	70
Panaderías, u.		
Toda procedencia...	33	8645
Alemania	16	2100
Argentina.....	1	50
Estados Unidos...	1	10
Italia	15	6485
Picar carne, u.		
Toda procedencia...	427	1400
Bélgica.....	420	1260
Estados Unidos...	1	20
Italia.....	6	120
Refinar azúcar, u.		
Bélgica.....	1	450
Registradoras, u.		
Toda procedencia...	69	3110
Alemania	10	505
Estados Unidos...	43	1910
Italia.....	5	175
Reino Unido.....	11	520
Sombrererías, u.		
Italia	1	30
Tapar botellas, u.		
Toda procedencia...	10	27
Francia	5	12
Reino Unido	5	15
Tipografía, u.		
Toda procedencia...	48	17769
Alemania	23	3860
Argentina.....	7	3230
Estados Unidos...	11	9614
Francia	2	400
Italia.....	1	40
Reino Unido	4	625
Triturar piedras, u.		
Toda procedencia.	3	5289
Argentina.....	1	1000
Estados Unidos.	2	4289
Velerías, u.		
Francia	1	100
No especificadas, u.		
Toda procedencia.	446	26271
Alemania	174	6227
Argentina.....	85	8187
Bélgica.....	7	90
Brasil	1	60
Estados Unidos.	15	435
Francia	18	1530
Italia.....	7	387
Países Bajos....	3	170
Reino Unido....	136	9185
Dinamos, u.		
Toda procedencia	52	4250
Alemania	46	3389
Argentina.....	1	500
Estados Unidos.	2	285
Francia	3	76
Guinches á vapor, u.		
Toda procedencia	4	3950
Alemania	1	1250
Argentina	3	2700
Guinches para buques, u.		
Argentina	1	40
Locomotoras, u.		
Toda procedencia	8	19300
Alemania	1	1800
Argentina.....	5	6800
Bélgica.....	1	2300
Reino Unido....	1	8400
Molinos de viento, u.		
Toda procedencia	260	11340
Argentina.....	5	670
Estados Unidos.	252	10015
Italia.....	1	550
Reino Unido....	2	105
Motores de bencina, u.		
Toda procedencia	14	1700
Argentina.....	2	500
Estados Unidos.	12	1200
Motores de electricidad, u.		
Toda procedencia	131	4185
Alemania	88	3220
Argentina.....	41	910
Reino Unido....	2	55
Motores de gas, u.		
Toda procedencia .	8	2660
Argentina.....	2	2000
Reino Unido....	6	660
Motores de gasolina, u.		
Toda procedencia	14	2060
Argentina	2	360
Estados Unidos.	11	1450
Reino Unido....	1	250
Motores de vapor, u.		
Toda procedencia .	188	42931
Alemania	22	7150
Argentina.....	14	7900
Bélgica.....	3	1866
Estados Unidos.	80	8250
Francia	1	70
Reino Unido....	66	17695
Máquinas y calderas p. buques		
Toda procedencia .	—	7060
Alemania	—	300
Brasil	—	500
Reino Unido....	—	6260
2, MATERIAS Y ÚTILES PARA LA INDUSTRIA		
Agujas p. máquinas de coser, u.		
Toda procedencia.	799350	4734
Alemania	437050	3496
Bélgica.....	289500	655
Estados Unidos.	60500	484
Francia	1250	10
Reino Unido....	11050	89
Agujas de otras clases, u.		
Toda procedencia.	7.672458	4584
Alemania	6.848330	3878
Argentina.....	175948	88
Bélgica.....	450000	203
Francia	6000	3
Reino Unido....	192180	412
Alambre para cercos, k.		
Toda procedencia.	10.889643	776828
Alemania	4.590762	318414
Argentina	459329	32060
Bélgica.....	1.800206	120213
Brasil	105770	8458
Estados Unidos.	1.078184	82904
Francia	29400	1602
Países Bajos....	395563	31645
Reino Unido....	2.430429	181532
Alambre de otras clases, k.		
Toda procedencia.	218013	15136
Alemania	47154	3687
Argentina	3680	367
Bélgica.....	19877	1777
Estados Unidos.	8340	821
Francia.....	5746	716
Italia.....	1430	143
Reino Unido	131786	7625
Azuelas, k.		
Toda procedencia	1669	491
Alemania	76	15
España.....	70	13
Estados Unidos.	418	171
Francia.....	247	46
Reino Unido	858	156
Ballenas de acero, k.		
Alemania	1594	797
Bujes, k.		
Toda procedencia	121920	10973
Argentina.....	2616	235
Estados Unidos	1800	162
Reino Unido	117504	10576
Bujes, p.		
Toda procedencia	126	202
Alemania	35	56
Bélgica.....	50	80
Francia	41	66
Bulones, k.		
Toda procedencia	62782	7542
Alemania	6400	768
Argentina.....	4414	540
Bélgica.....	10692	1282
Estados Unidos	245	29
Francia	38027	4563
Reino Unido	3004	360
Cabo de alambre, k.		
Toda procedencia.	34907	5413
Alemania	2761	429
Argentina.....	7632	1184
Bélgica.....	110	17
España.....	790	122
Estados Unidos.	170	27
Reino Unido	23444	3634
Caños de hierro, k.		
Toda procedencia	507877	39473
Alemania	30620	1837
Argentina.....	6334	380
Bélgica.....	5520	331
Estados Unidos.	5121	308
Francia	2718	163
Reino Unido	457564	27454

Digitized by Google

Importación por artículos y procedencias

Pesos (Piastres)

Procedencias	Cantidad	Valor
1	2	3
Caños de hierro galvanizado, k.		
Toda procedencia ..	440204	44022
Alemania.....	97468	9748
Argentina.....	30730	3073
Bélgica.....	60906	6091
Estados Unidos...	2744	274
Francia	2670	267
Italia.....	445	45
Reino Unido.....	245241	24524
Clavos para herrar, k.		
Toda procedencia ..	52389	13098
Alemania.....	31649	7912
Bélgica.....	5710	1428
Italia.....	7500	1875
Reino Uuido.....	7530	1883
Clavos para zapateros, k.		
Toda procedencia ..	19474	1752
Bélgica.....	1470	132
Estados Unidos...	15096	1359
Francia	2908	261
Clavos punta de París, k.		
Toda procedencia ..	85243	5652
Alemania.....	7544	454
Argentina.....	20694	1367
Bélgica.....	7633	460
Francia	11088	844
Reino Unido.....	38284	2527
Clavos tachuelas, k.		
Toda procedencia ..	40818	5715
Alemania.....	27840	3898
Argentina.....	95	13
Bélgica.....	2552	357
Estados Unidos...	2340	327
Francia	5640	790
Italia.....	166	23
Países Bajos.....	114	16
Reino Unido.....	2071	291
Clavos demás clases, k.		
Toda procedencia ..	118785	9834
Alemania.....	2102	370
Argentina.....	4511	546
Bélgica.....	2335	482
Estados Unidos...	95	10
Francia.....	2516	457
Reino Unido.....	107226	7969
Columnas de hierro, k.		
Toda procedencia ..	15367	922
Argentina.....	1367	82
Reino Unido.....	14000	840
Ejes, k.		
Toda procedencia ..	2229	15603
Alemania.....	49	343
Argentina.....	92	644
Bélgica.....	213	1491
Estados Unidos...	132	924
Francia.....	1361	9527
Reino Unido.....	382	2674

Procedencias	Cantidad	Valor
4	5	6
Flejes, k.		
Toda procedencia .	1.439735	64787
Alemania.....	345609	15552
Argentina.....	99336	4470
Bélgica.....	621843	27983
Estados Unidos.	9660	435
Francia	57965	2608
Reino Unido....	305322	13739
Frenos de hierro		
Toda procedencia .	10203	6543
Alemania	1079	347
Argentina	242	138
Bélgica.....	933	721
Francia	1748	1104
Reino Unido ...	6201	4233
Hachas, d.		
Toda procedencia .	1654	11628
Alemania	150	1113
Argentina.....	6	24
Bélgica.....	41	249
España.....	21	84
Estados Unidos.	1019	7777
Francia	9	56
Italia.....	97	388
Países Bajos....	6	54
Reino Unido....	305	1883
Inodoros, k.		
Toda procedencia .	1312	263
Bélgica.....	513	103
Reino Unido....	799	160
Plumas para escribir, k.		
Toda procedencia .	2112	7813
Alemania	179	663
Argentina.....	39	144
Bélgica.....	40	148
Estados Unidos.	36	133
Francia	21	76
Reino Unido....	1797	6649
Resortes para carruajes, k.		
Toda procedencia .	192054	35529
Alemania.....	34300	6346
Argentina.....	9984	1847
Bélgica.....	136152	25187
Reino Unido....	11618	2149
Rieles, k.		
Toda procedencia .	207773	9350
Alemania	9110	410
Argentina.....	105663	4755
Bélgica.....	89550	4030
Reino Unido....	3450	155
Ruedas para tranvías, k.		
Toda procedencia .	64	136
Bélgica.....	4	16
Reino Unido....	60	120
Tejido de alambre, k.		
Toda procedencia .	84971	17342
Alemania.	21246	5564
Argentina.....	821	271

Procedencias	Cantidad	Valor
7	8	9
Bélgica.....	15352	4452
Estados Unidos	450	225
Francia	5055	1130
Italia.....	3731	1850
Países Bajos....	136	68
Reino Unido....	18180	3832
Tijeras para esquilar, d.		
Reino Unido....	2279	11395
Tirantes, k.		
Toda procedencia .	6.852408	286361
Alemania	759911	34196
Argentina.....	242351	10908
Bélgica.....	5.352916	240881
Paraguay	27	1
Reino Unido....	297204	13375
Tornillos y tuercas, k.		
Toda procedencia .	410884	51380
Alemania.....	35151	4420
Argentina.....	13565	1637
Bélgica.....	45477	5883
Estados Unidos .	39504	5167
Francia	117796	14345
Países Bajos....	6815	830
Reino Unido....	152576	19108
Zorras, u.		
Toda procedencia .	16	255
Alemania	1	15
Argentina.....	5	80
Bélgica.....	10	160
Demás materias		
Toda procedencia .	—	67649
Alemania	—	17020
Argentina.	—	3367
Bélgica.....	—	79
Estados Unidos.	—	8217
Francia	—	17543
Italia.....	—	937
Países Bajos....	—	509
Reino Unido....	—	19977
D. ARMAS		
Carabinas, u.		
Toda procedencia .	659	5100
Argentina.....	1	9
Bélgica.....	305	2129
Estados Unidos.	319	2719
Francia	19	138
Reino Unido....	15	105
Escopetas, u.		
Toda procedencia .	2550	15287
Alemania	388	2551
Argentina.....	61	591
Bélgica..... ..	1759	9837
España.....	155	743
Estados Unidos.	26	208
Francia	32	205
Reino Unido....	129	1132
Fusiles, u.		
Alemania	4	40

Procedencias	Cantidad	Valor
10	11	12
E. DEMÁS ARTEFACTOS		
Balanzas, u.		
Toda procedencia .	1110	4156
Alemania	55	358
Argentina.....	9	742
Brasil	1	20
Estados Unidos.	551	1570
Francia	117	439
Italia.....	26	95
Reino Unido....	351	932
Balanzas, k.		
Toda procedencia .	189668	9305
Alemania	24200	736
Argentina.....	30	1
Bélgica	28080	577
Estados Unidos.	119008	7446
Francia.....	5150	261
Reino Unido....	13500	284
Bicicletas, u.		
Toda procedencia .	59	1445
Alemania	1	25
Argentina.....	3	50
Francia.....	18	520
Italia.....	2	50
Países Bajos....	6	120
Reino Unido....	29	680
Cajas de hierro, k.		
Toda procedencia .	105166	21037
Alemania	14827	2965
Argentina.....	21952	4390
Bélgica.....	4552	910
Estados Unidos.	3786	757
Francia	4617	923
Países Bajos....	100	20
Reino Unido....	55362	11072
Cajas de hierro y bronce, u.		
Toda procedencia .	503	3982
Alemania	12	96
Argentina.....	13	142
Estados Unidos.	30	320
Francia	41	314
Reino Unido....	47	3090
Cocinas, k.		
Toda procedencia .	58441	8793
Alemania	40238	6036
Argentina.....	3066	460
Estados Unidos.	2802	416
Francia	1990	335
Italia.....	3250	488
Reino Unido....	7095	1058
Cocinas, u.		
Toda procedencia .	21	701
Alemania	1	30
Argentina.....	20	671

Digitized by Google

Importación por artículos y procedencias

Pesos (Piastres)

Procedencias	Cantidad	Valor
1	2	3
Estufas, h.		
Toda procedencia	3379	675
Argentina	100	20
Estados Unidos	1160	232
Francia	194	38
Reino Unido	1925	385
Estufas, u.		
Toda procedencia	155	597
Alemania	33	100
Argentina	2	25
Bélgica	1	24
Estados Unidos	36	90
Reino Unido	83	358
Hélices, u.		
Toda procedencia	2	65
Argentina	1	20
Reino Unido	1	45
Herrajes, d.		
Toda procedencia	21741	32666
Alemania	11033	12561
Argentina	211	350
Bélgica	3391	8222
Estados Unidos	2101	1343
Francia	2024	6564
Italia	2	10
Países Bajos	87	125
Reino Unido	2892	3491
Herrajes, k.		
Toda procedencia	116445	22659
Alemania	27798	5139
Argentina	942	155
Bélgica	13317	3044
Estados Unidos	18351	3542
Francia	7830	2035
Países Bajos	828	157
Reino Unido	47379	8587
Instrumentos de cirugía		
Toda procedencia	—	4557
Alemania	—	1897
Argentina	—	82
Estados Unidos	—	87
Francia	—	2188
Reino Unido	—	303
Obras de hierro para cama, k.		
Reino Unido	180	36
Obras esmaltadas, d.		
Toda procedencia	405	6349
Alemania	360	5811
Bélgica	38	468
Reino Unido	7	70

Procedencias	Cantidad	Valor
4	5	6
Obras esmaltadas, k.		
Toda procedencia	281492	112596
Alemania	204791	81916
Argentina	876	351
Bélgica	40396	16158
Estados Unidos	3783	1513
Francia	19524	7809
Países Bajos	8562	3425
Reino Unido	3560	1424
Obras no especificadas, d.		
Alemania	3	13
Obras no especificadas, k.		
Toda procedencia	138081	27615
Alemania	48518	9703
Argentina	8864	1773
Bélgica	28773	5755
España	2295	459
Estados Unidos	3791	758
Francia	20874	4174
Italia	235	47
Países Bajos	515	103
Reino Unido	24216	4843
Ollas de acero, k.		
Toda procedencia	17117	3423
Argentina	625	125
Reino Unido	16492	3298
Ollas de hierro, k.		
Toda procedencia	49763	6537
Alemania	2019	283
Argentina	519	76
Bélgica	9771	1230
Estados Unidos	2040	265
Francia	2812	366
Reino Unido	32602	4317
Tanques, u.		
Argentina	7	629
VIII. OTROS METALES Y SUS ARTEFACTOS		
Alhajas de oro		
Toda procedencia	—	69946
Alemania	—	24519
Argentina	—	1992
Estados Unidos	—	2726
Francia	—	37345
Reino Unido	—	3364
Aluminio, k.		
Toda procedencia	153	188
Alemania	69	69
Bélgica	14	14
Italia	70	105

Procedencias	Cantidad	Valor
7	8	9
Bronce en barras y planchas, k.		
Toda procedencia	2987	1494
Alemania	30	15
Argentina	1316	658
Francia	200	100
Reino Unido	1441	721
Bronce en polvo, k.		
Toda procedencia	776	1552
Alemania	659	1318
Argentina	38	76
Bélgica	61	122
Estados Unidos	6	12
Países Bajos	12	24
Cajas de lata, u.		
Toda procedencia	840396	20341
Alemania	20388	114
Argentina	132300	5298
Estados Unidos	4664	66
Francia	500	125
Italia	104	21
Reino Unido	692440	14717
Caños de bronce, k.		
Toda procedencia	1822	1094
Alemania	1000	600
Argentina	183	110
Reino Unido	639	384
Caños de cobre, k.		
Toda procedencia	3810	2286
Alemania	1275	765
Argentina	1255	753
Reino Unido	1280	768
Caños de plomo, k.		
Toda procedencia	149590	17951
Alemania	11136	1336
Argentina	2963	356
Bélgica	4950	594
Reino Unido	130541	15665
Cápsulas para botellas, k.		
Toda procedencia	27769	18052
Alemania	17663	11481
Argentina	709	461
Bélgica	160	104
España	679	442
Francia	4561	2967
Italia	3794	2466
Portugal	13	8
Reino Unido	190	123
Clavos de bronce, k.		
Toda procedencia	178	101
Alemania	6	3
Reino Unido	172	98

Procedencias	Cantidad	Valor
10	11	12
Clavos de cobre, k.		
Reino Unido	56	3
Clavos de metal amarillo, k.		
Toda procedencia	24931	1246
Alemania	3477	173
Argentina	1030	51
Estados Unidos	680	34
Francia	17752	887
Países Bajos	822	41
Reino Unido	1170	58
Cobre en lingotes, k.		
Toda procedencia	2509	100
Alemania	194	7
Argentina	1185	47
Reino Unido	1130	45
Cobre en planchas, k.		
Toda procedencia	5188	259
Alemania	535	26
Argentina	32	1
Reino Unido	4621	231
Cubiertos, d.		
Toda procedencia	34605	493
Alemania	10001	122
Argentina	366	3
Bélgica	6486	66
Estados Unidos	2357	20
Francia	9916	159
Italia	3	
Países Bajos	539	4
Reino Unido	4937	61
Estaño, k.		
Toda procedencia	44533	217
Argentina	2183	10
Estados Unidos	630	3
Reino Unido	41720	200
Ferretería		
Toda procedencia	—	2832
Alemania	—	686
Argentina	—	89
Bélgica	—	674
Brasil	—	
España	—	3
Estados Unidos	—	269
Francia	—	358
Italia	—	55
Países Bajos	—	27
Reino Unido	—	667
Hojalata, k.		
Toda procedencia	997158	997
Alemania	23730	23
Argentina	15100	15
Estados Unidos	79101	79
Reino Unido	879227	879

Digitized by Google

Importación por artículos y procedencias

Pesos (Piastres)

Procedencias	Cantidad	Valor
1	2	3
Hojalata (artículos)		
Toda procedencia	—	8921
Alemania	—	5489
Argentina	—	305
España	—	30
Estados Unidos	—	957
Francia	—	210
Italia	—	397
Reino Unido	—	1533
Latón, k.		
Toda procedencia	12623	4545
Argentina	195	71
Estados Unidos	506	182
Reino Unido	11922	4292
Metal blanco en lingotes, k.		
Toda procedencia	4814	1446
Alemania	195	59
Argentina	538	162
Estados Unidos	2150	645
Reino Unido	1931	580
Metal blanco en chapas, k.		
Toda procedencia	1891	2837
Alemania	401	602
Bélgica	674	1011
Francia	102	153
Italia	714	1071
Metal blanco (artículos)		
Toda procedencia	—	43190
Alemania	—	16289
Argentina	—	257
Bélgica	—	7395
Estados Unidos	—	3336
Francia	—	2800
Países Bajos	—	422
Reino Unido	—	12691
Mercurio, k.		
Toda procedencia	662	794
Alemania	10	12
Estados Unidos	5	6
Reino Unido	647	776
Munición, k.		
Italia	80	6
Obras de aluminio, d.		
Estados Unidos	36	54
Obras de aluminio, k.		
Toda procedencia	1033	1552
Alemania	234	352
Estados Unidos	12	18
Italia	689	1034
Reino Unido	98	148
Obras de bronce, d.		
Toda procedencia	318	282
Alemania	46	160
Italia	272	122

Procedencias	Cantidad	Valor
4	5	6
Obras de bronce, k.		
Toda procedencia	4638	5104
Alemania	1012	1112
Argentina	365	402
Bélgica	477	525
Estados Unidos	179	198
Francia	50	56
Italia	89	98
Reino Unido	2466	2713
Obras de composición, k.		
Alemania	21	90
Obras de latón, d.		
Alemania	15	5
Papel plomo, k.		
Toda procedencia	8562	4794
Alemania	6653	3726
Francia	870	487
Italia	937	524
Reino Unido	102	57
Plata en barras, k.		
Toda procedencia	68	1260
Alemania	59	1110
Argentina	9	150
Plata (artículos)		
Toda procedencia	—	5561
Alemania	—	3093
Argentina	—	18
Francia	—	908
Italia	—	125
Reino Unido	—	1417
Plomo, k.		
Toda procedencia	379936	28496
Alemania	4738	355
Argentina	10243	768
Bélgica	7500	563
España	100823	7562
Estados Unidos	2050	154
Francia	183658	13774
Países Bajos	21770	1633
Reino Unido	49154	3687
Relojería (artículos)		
Toda procedencia	—	2680
Alemania	—	15
Argentina	—	153
Estados Unidos	—	197
Francia	—	2249
Reino Unido	—	66
Relojes de composición, u.		
Toda procedencia	220	660
Alemania	78	234
Estados Unidos	130	390
Francia	12	36

Procedencias	Cantidad	Valor
7	8	9
Relojes de oro, u.		
Toda procedencia	133	3330
Alemania	96	2340
Estados Unidos	12	240
Francia	25	750
Relojes de plata, u.		
Toda procedencia	61	458
Alemania	27	203
Francia	34	255
Relojes de sobremesa y pared, u.		
Toda procedencia	32703	19117
Alemania	19887	9103
Argentina	1	12
Bélgica	75	327
Estados Unidos	7989	6540
Francia	2299	1270
Italia	7	2
Reino Unido	2445	1863
Relojes para serenos, u.		
Reino Unido	1	131
Soldadura de bronce, k.		
Argentina	31	25
Tela de alambre de bronce, k.		
Reino Unido	266	266
Tipografía (artículos)		
Toda procedencia	—	3978
Alemania	—	1478
Argentina	—	197
Bélgica	—	178
Estados Unidos	—	1492
Francia	—	137
Reino Unido	—	496
Tipos para imprenta, k.		
Toda procedencia	2941	17646
Alemania	638	3833
Argentina	436	2616
España	43	258
Estados Unidos	145	873
Francia	450	2702
Italia	935	5611
Reino Unido	292	1753
Tiros á bala, u.		
Toda procedencia	4.133930	33085
Alemania	179500	697
Argentina	35500	302
Bélgica	1.233980	5309
Estados Unidos	1.650500	16709
Francia	97000	614
Reino Unido	937450	9454
Zinc, k.		
Toda procedencia	367185	33047
Alemania	200633	18058
Argentina	2150	194

Procedencias	Cantidad	Valor
10	11	12
Bélgica	74894	6740
Francia	6200	558
Países Bajos	14218	1279
Reino Unido	69090	6218
XIV. PIEDRAS, TIERRAS, CRISTALERIA Y CERÁMICA		
Alabastro labrado, k.		
Italia	714	143
Alfarería (artículos)		
Toda procedencia	—	7033
Alemania	—	2176
Argentina	—	173
Bélgica	—	192
España	—	608
Estados Unidos	—	75
Francia	—	63
Italia	—	48
Reino Unido	—	3698
Amianto, k.		
Argentina	379	303
Azufre, k.		
Toda procedencia	660893	52815
España	210000	16800
Francia	8750	700
Italia	439950	35196
Reino Unido	2193	119
Baldosas azulejos, u.		
Toda procedencia	3.218557	47117
Argentina	42919	618
Bélgica	137408	1878
España	422625	6709
Estados Unidos	5000	72
Francia	1.503560	21693
Italia	135900	2162
Reino Unido	971145	13985
Baldosas de barro, u.		
Toda procedencia	5.292008	61117
Argentina	249321	2541
Brasil	686	7
España	416900	4252
Francia	5.325101	54317
Baldosas de mármol, m/c.		
Toda procedencia	564	847
Alemania	20	30
Argentina	21	32
Bélgica	37	56
Francia	130	195
Italia	356	534
Baldosas mosaico, m/c.		
Toda procedencia	11238	18859
Alemania	664	996
Argentina	90	135
Bélgica	1955	3869
Brasil	22	33
España	2451	3677
Francia	4470	6707
Reino Unido	1586	3243

Digitized by Google

Importación por artículos y procedencias

Pesos (Piastres)

Baldosas de portland, m/c.

Procedencias	Cantidad	Valor
Toda procedencia	9019	9019
Argentina	6	6
España	7997	7997
Francia	150	150
Italia	866	866

Baldosas de vidrio, u.

Procedencias	Cantidad	Valor
Toda procedencia	37153	325
España	4840	103
Bélgica	31488	201
Italia	825	21

Bórax, k.

Procedencias	Cantidad	Valor
Toda procedencia	7180	1796
Alemania	3730	933
Argentina	192	48
Francia	112	28
Italia	492	123
Reino Unido	2654	664

Botellas de vidrio, d.

Procedencias	Cantidad	Valor
Toda procedencia	250780	71951
Alemania	221511	63796
Argentina	11777	3439
Bélgica	2918	870
España	71	53
Francia	4153	1206
Italia	2137	528
Países Bajos	840	242
Portugal	31	9
Reino Unido	7342	1808

Caños de barro, u.

Procedencias	Cantidad	Valor
Toda procedencia	95787	58394
Bélgica	42572	24260
Reino Unido	53225	34134

Caolín, k.

Procedencias	Cantidad	Valor
Argentina	23640	300

Carbón de piedra, t.

Procedencias	Cantidad	Valor
Toda procedencia	254360	2.543596
Argentina	8871	88714
Brasil	2	17
Reino Unido	245487	2.454865

Cristalería, art.

Procedencias	Cantidad	Valor
Toda procedencia	—	1350
Argentina	—	61
Francia	—	650
Italia	—	38
Reino Unido	—	601

Damajuanas, u.

Procedencias	Cantidad	Valor
Toda procedencia	160219	21809
Alemania	156052	20893
Argentina	625	103
Bélgica	1850	526
Italia	1692	287

Esmeril en polvo, k.

Procedencias	Cantidad	Valor
Toda procedencia	698	197
Argentina	56	16
Francia	10	3
Reino Unido	632	178

Espejos, u.

Procedencias	Cantidad	Valor
Toda procedencia	645	1430
Argentina	3	20
Bélgica	612	1065
Estados Unidos	1	7
Italia	18	148
Reino Unido	11	190

Frascos de vidrio, k.

Procedencias	Cantidad	Valor
Toda procedencia	204022	20195
Alemania	120267	12153
Argentina	9153	845
Bélgica	14066	1361
España	6514	567
Estados Unidos	10252	1020
Francia	29945	2963
Italia	1400	160
Reino Unido	12425	1126

Inodoros de barro, u.

Procedencias	Cantidad	Valor
Toda procedencia	7827	4318
Argentina	1	2
Reino Unido	7826	4316

Ladrillos refractarios, u.

Procedencias	Cantidad	Valor
Toda procedencia	159778	5313
Argentina	2974	99
Bélgica	5080	169
Francia	9533	317
Reino Unido	142191	4728

Loza (artículos)

Procedencias	Cantidad	Valor
Toda procedencia	—	111007
Alemania	—	11169
Argentina	—	1120
Bélgica	—	33141
Estados Unidos	—	88
Francia	—	4222
Italia	—	140
Países Bajos	—	680
Reino Unido	—	90447

Lunas azogadas, m. c.

Procedencias	Cantidad	Valor
Toda procedencia	6263	46932
Alemania	1590	8579
Argentina	15	153
Bélgica	3224	26185
Estados Unidos	58	359
Francia	1269	10862
Italia	21	125
Países Bajos	62	527
Reino Unido	24	142

Lunas sin azogar, m. c.

Procedencias	Cantidad	Valor
Toda procedencia	4194	36383
Alemania	225	1392
Argentina	41	427
Bélgica	1962	17292
Estados Unidos	25	309
Francia	419	3910
Países Bajos	152	1157
Reino Unido	1370	11896

Mármol labrado

Procedencias	Cantidad	Valor
Toda procedencia	—	1907
Francia	—	18
Italia	—	1889

Mármol pulido, k.

Procedencias	Cantidad	Valor
Toda procedencia	76135	4569
Alemania	3395	204
Argentina	150	9
Bélgica	51240	3075
Francia	7065	424
Reino Unido	14285	857

Mármol sin pulir, k.

Procedencias	Cantidad	Valor
Toda procedencia	1.798556	44964
Alemania	10540	264
Argentina	375	9
Bélgica	34695	868
Italia	1752946	43823

Masilla, k.

Procedencias	Cantidad	Valor
Toda procedencia	193255	7730
Alemania	3480	139
Bélgica	155005	6201
Francia	32830	1313
Reino Unido	1940	77

Monumento de mármol, u.

Procedencias	Cantidad	Valor
Toda procedencia	11	1460
Francia	4	80
Italia	5	1130
Reino Unido	2	250

Piedra esmeril, k.

Procedencias	Cantidad	Valor
Toda procedencia	2865	801
Alemania	115	35
Bélgica	415	125
Estados Unidos	1925	578
Reino Unido	210	63

Piedra litográfica, k.

Procedencias	Cantidad	Valor
Toda procedencia	9008	766
Alemania	6553	557
Argentina	1063	91
Estados Unidos	1392	118

Piedras preciosas

Procedencias	Cantidad	Valor
Toda procedencia	—	1144
Alemania	—	544
Francia	—	600

Pizarra para techo, u.

Procedencias	Cantidad	Valor
Toda procedencia	1540	46
Bélgica	1360	41
Italia	180	5

Pizarra con ó sin marco, k.

Procedencias	Cantidad	Valor
Toda procedencia	42539	2554
Alemania	27492	1650
Argentina	416	25
Bélgica	570	34
Estados Unidos	14061	845

Porcelana, d.

Procedencias	Cantidad	Valor
Toda procedencia	—	55196
Alemania	—	21738
Argentina	—	627
Bélgica	—	14631
España	—	32
Estados Unidos	—	70
Francia	—	13929
Italia	—	719
Paraguay	—	30
Reino Unido	—	3820

Sifones, d.

Procedencias	Cantidad	Valor
Toda procedencia	1178	5358
Argentina	33	152
Bélgica	2	9
Francia	205	944
Reino Unido	938	4253

Talco

Procedencias	Cantidad	Valor
Toda procedencia	1270	38
Bélgica	1170	35
Italia	100	3

Tejas de barro

Procedencias	Cantidad	Valor
Toda procedencia	178331	4547
Argentina	12116	305
Brasil	2001	51
España	9990	253
Francia	154224	3938

Tierra para fundición, k.

Procedencias	Cantidad	Valor
Argentina	20	

Tierra portland

Procedencias	Cantidad	Valor
Toda procedencia	23.627008	37809
Alemania	4.944233	7910
Argentina	556462	890
Bélgica	6.873749	10998
Brasil	4000	6
España	35860	57
Estados Unidos	625374	1000
Francia	5.091980	8147
Italia	99740	159
Países Bajos	127500	204
Reino Unido	5.268110	8428

Digitized by Google

Importación por artículos y procedencias

Peso (Piastres)

Procedencias	Cantidad	Valor
1	2	3
Tierra refractaria		
Toda procedencia	213689	6411
Alemania	5050	152
Argentina	1540	46
Bélgica	30703	921
Reino Unido	176396	5292
Tierra romana		
Toda procedencia	696296	11141
Argentina	61111	978
Brasil	375	6
España	98400	1574
Estados Unidos	10500	168
Francia	510410	8167
Reino Unido	15500	248
Tiza		
Toda procedencia	2.537789	38068
Alemania	126263	1894
Argentina	78866	1183
Austria	90000	1350
Bélgica	135812	2038
España	107800	1617
Estados Unidos	55700	836
Francia	1.582531	23738
Italia	900	14
Reino Unido	359897	5398
Tubos para lámparas		
Toda procedencia	28453	13656
Alemania	10218	4905
Argentina	63	30
Bélgica	15166	7279
España	30	14
Estados Unidos	1937	929
Reino Unido	1039	499
Vidriería (artículos)		
Toda procedencia	—	129887
Alemania	—	28559
Argentina	—	691
Bélgica	—	59289
España	—	421
Estados Unidos	—	3200
Francia	—	19765
Italia	—	203
Países Bajos	—	2756
Reino Unido	—	15003
Vidrio en polvo, k.		
Francia	50000	500
Vidrio para piso, k.		
Toda procedencia	60853	5824
Alemania	8828	847
Argentina	115	12
Bélgica	41061	3942
Francia	4733	454
Países Bajos	2626	252
Reino Unido	3290	317
Vidrios planos (cajones)		
Toda procedencia	16842	54197
Alemania	3	20
Argentina	145	476
Bélgica	16594	52499
Brasil	1	3
España	6	40
Francia	15	75
Reino Unido	178	1084
Vidrios rayados, d.		
Toda procedencia	1268	5143
Argentina	26	77
Bélgica	240	730
Francia	473	1356
Reino Unido	527	2980
Vidrios rayados, m/c.		
Toda procedencia	413	201
Bélgica	171	60
Italia	38	13
Reino Unido	204	128
Yeso, k.		
Toda procedencia	405706	6086
Alemania	33360	501
Argentina	29015	435
Brasil	9199	138
Estados Unidos	282040	4231
Francia	1000	15
Reino Unido	51092	766
XV. ARTICULOS Y MANUFACTURAS DIVERSAS		
Abanicos, d.		
Toda procedencia	14321	15382
Alemania	1132	1203
Argentina	675	664
Bélgica	207	246
España	2787	3943
Francia	5697	5980
Italia	2938	2480
Reino Unido	885	866
Adobe para curtidurías, k.		
Toda procedencia	6520	852
Francia	4320	432
Italia	2200	220
Afrecho, k.		
Toda procedencia	6250	125
Argentina	6000	120
Brasil	250	5
Alquitrán y brea, k.		
Toda procedencia	57295	1720
Alemania	41189	1236
Argentina	1000	30
Bélgica	14060	423
Reino Unido	1046	31
Aparatos científicos		
Toda procedencia	—	13262
Alemania	—	3515
Argentina	—	150
Bélgica	—	77
España	—	7
Estados Unidos	—	359
Francia	—	5139
Italia	—	575
Reino Unido	—	3440
Aparatos para alcohol desnaturalizado		
Toda procedencia	—	1088
Alemania	—	750
Argentina	—	338
Armería		
Toda procedencia	—	29232
Alemania	—	9782
Argentina	—	476
Bélgica	—	6759
Estados Unidos	—	3164
Francia	—	3983
Italia	—	624
Países Bajos	—	10
Reino Unido	—	4434
Automóviles (accesorios)		
Toda procedencia	—	6278
Alemania	—	209
Argentina	—	1925
Bélgica	—	1006
España	—	30
Estados Unidos	—	316
Francia	—	2267
Italia	—	65
Reino Unido	—	460
Ballenas, k.		
Toda procedencia	2726	5452
Alemania	733	1466
España	245	490
Francia	1666	3332
Reino Unido	82	164
Bañaderos para ganado, u.		
Toda procedencia	43	436
Argentina	1	100
Reino Unido	42	336
Batería de cocina		
Toda procedencia	—	53552
Alemania	—	9316
Argentina	—	535
Bélgica	—	6438
Brasil	—	4
España	—	13
Estados Unidos	—	85
Francia	—	24894
Italia	—	462
Países Bajos	—	448
Reino Unido	—	11357
Bebederos para animales, u.		
Argentina	12	132
Bicicletas (accesorios)		
Toda procedencia	—	1893
Alemania	—	347
Argentina	—	127
Estados Unidos	—	165
Francia	—	300
Italia	—	857
Reino Unido	—	97
Botones (gruesas)		
Toda procedencia	251035	53648
Alemania	110583	25799
Argentina	655	206
Bélgica	9749	1350
Estados Unidos	30	24
Francia	74411	13639
Italia	36222	8771
Reino Unido	19385	3859
Bragueros, d.		
Toda procedencia	99	475
Alemania	46	168
Argentina	9	27
Francia	42	264
Italia	2	16
Bretes para ganado, u.		
Argentina	2	375
Brochas, d.		
Toda procedencia	13082	7309
Alemania	8475	4204
Argentina	17	35
Bélgica	971	870
Francia	982	739
Italia	1792	958
Reino Unido	845	503
Caños de goma, k.		
Toda procedencia	5533	6642
Alemania	2432	2919
Argentina	620	745
Bélgica	332	398
Estados Unidos	48	58
Italia	1060	1273
Reino Unido	1041	1249
Carruajes (artículos)		
Toda procedencia	—	8803
Alemania	—	2628
Argentina	—	342
Bélgica	—	210
Estados Unidos	—	1495
Francia	—	2937
Italia	—	154
Reino Unido	—	1037
Celuloide en planchas, k.		
Toda procedencia	484	242
Alemania	480	240
Reino Unido	4	2

Digitized by Google

Importación por artículos y procedencias

Pesos (Piastres)

Procedencias	Cantidad	Valor
1	2	3
Celuloide (artículos)		
Toda procedencia	—	9727
Alemania	—	4073
Bélgica	—	148
Estados Unidos	—	945
Francia	—	3469
Italia	—	375
Reino Unido	—	717
Cera animal, k.		
Toda procedencia	125	75
Argentina	115	69
Reino Unido	10	6
Cera mineral y vegetal, k.		
Toda procedencia	1133	453
Alemania	801	320
Argentina	18	7
Italia	294	118
Reino Unido	20	8
Cinematógrafos, u.		
Toda procedencia	6	665
Argentina	5	575
Reino Unido	1	90
Cohetes (cajones)		
Toda procedencia	2236	2460
Estados Unidos	2096	2306
Reino Unido	140	154
Cola, k.		
Toda procedencia	83481	20036
Alemania	20911	5018
Argentina	257	62
Australia	1000	240
Austria	590	142
Bélgica	2615	628
Estados Unidos	1115	268
Francia	14206	3410
Italia	31567	7575
Reino Unido	11220	2693
Confitería (artículos)		
Toda procedencia	—	3569
Alemania	—	1868
Argentina	—	158
Bélgica	—	311
España	—	131
Francia	—	508
Italia	—	540
Reino Unido	—	53
Coronas, d.		
Toda procedencia	75	504
Argentina	24	177
Francia	51	327
Correas de pelo de camello, m.		
Toda procedencia	3416	1025
Alemania	2616	545
Reino Unido	800	480
Depósitos para agua		
Argentina	1	80
Escritorio y educación (art.)		
Toda procedencia	—	25875
Alemania	—	11338
Argentina	—	916
Bélgica	—	1610
España	—	10
Estados Unidos	—	2632
Francia	—	3119
Italia	—	1121
Países Bajos	—	113
Reino Unido	—	5016
Específico p. curar ovejas, k.		
Toda procedencia	1.670350	501107
Alemania	143739	43123
Argentina	233328	69997
Bélgica	43205	12962
Estados Unidos	104124	31237
Francia	830	249
Italia	193082	57924
Países Bajos	33760	10128
Reino Unido	918288	275487
Específico p. matar hormigas, k.		
Argentina	120	6
Estearina, k.		
Toda procedencia	191752	32598
Alemania	30325	5155
Bélgica	28110	4779
Francia	121718	20692
Italia	10000	1700
Reino Unido	1599	272
Estuches, d.		
Toda procedencia	6088	3964
Alemania	5127	3191
Argentina	1	8
Bélgica	90	75
Estados Unidos	30	60
Francia	680	508
Países Bajos	144	50
Reino Unido	16	72
Fantasía y cristal (art.)		
Toda procedencia	—	50610
Alemania	—	39072
Argentina	—	603
Bélgica	—	1952
España	—	76
Estados Unidos	—	2027
Francia	—	2617
Italia	—	1540
Reino Unido	—	2723
Flores artificiales, d.		
Toda procedencia	6579	5926
Alemania	2480	2012
Argentina	134	110
Bélgica	148	91
Francia	3237	3135
Italia	12	14
Reino Unido	568	564
Fonógrafos y grafófonos, u.		
Toda procedencia	352	3265
Alemania	148	842
Argentina	18	248
Estados Unidos	12	180
Francia	15	205
Italia	3	57
Reino Unido	156	1733
Fonógrafos y grafófonos (art.)		
Toda procedencia	—	7074
Alemania	—	3478
Argentina	—	407
Estados Unidos	—	918
Francia	—	1940
Reino Unido	—	331
Forrajes, k.		
Toda procedencia	30185	779
Argentina	28865	713
Brasil	1320	66
Fotografía (artículos)		
Toda procedencia	—	21129
Alemania	—	7935
Argentina	—	1829
Austria	—	579
España	—	204
Estados Unidos	—	2500
Francia	—	2629
Italia	—	109
Reino Unido	—	5344
Glucosa líquida, k.		
Toda procedencia	138907	4386
Alemania	10957	274
Argentina	2650	92
Estados Unidos	90610	2892
Italia	2140	86
Reino Unido	32550	1042
Goma en cuerda, k.		
Toda procedencia	1095	657
Alemania	140	84
Reino Unido	955	573
Goma en plancha, k.		
Toda procedencia	3100	4032
Alemania	1545	2009
Argentina	22	29
Francia	33	43
Italia	71	93
Reino Unido	1429	1858
Goma p. cajas de fósforos, k.		
Toda procedencia	710	710
Francia	450	450
Italia	260	260
Goma (artículos)		
Toda procedencia	—	30335
Alemania	—	7777
Argentina	—	909
Bélgica	—	4868
Estados Unidos	—	2131
Francia	—	2440
Italia	—	7169
Reino Unido	—	5041
Grasa para máquinas, k.		
Toda procedencia	37843	1752
Alemania	2190	102
Argentina	2654	245
Bélgica	50	3
Estados Unidos	26505	1033
Francia	1774	124
Italia	2790	195
Reino Unido	1980	50
Jabón común, k.		
Toda procedencia	91376	8225
Alemania	1222	109
Argentina	397	35
España	30641	2759
Francia	27009	2431
Italia	7677	692
Reino Unido	24430	2199
Jabón fino, d.		
Toda procedencia	133	256
Alemania	2	4
Argentina	7	14
Francia	106	202
Reino Unido	18	36
Jabón fino, k.		
Toda procedencia	37354	15888
Alemania	8492	3851
Argentina	1300	380
Bélgica	597	299
España	140	79
Estados Unidos	5096	2447
Francia	2093	918
Italia	384	193
Reino Unido	19252	7693
Lacre para botellas, k.		
Toda procedencia	472	71
Alemania	316	47
Argentina	53	8
Reino Unido	103	16
Lámpara p. alcohol desnat., u.		
Argentina	18	20
Lámparas, u.		
Toda procedencia	60431	16728
Alemania	41207	8758
Argentina	629	192
Bélgica	10809	4370
Estados Unidos	4924	2360
Francia	345	278
Italia	6	3
Reino Unido	2511	718
Lápices, u.		
Toda procedencia	21186	1100
Alemania	5285	521
Argentina	16	
Bélgica	1120	118
Estados Unidos	6050	168
Francia	1386	30
Italia	900	65
Reino Unido	6409	203

Digitized by Google

Importación por artículos y procedencias

Pesos (Piastres)

Procedencias	Cantidad	Valor
1	2	3
Látigos, d.		
Toda procedencia	1041	2863
Alemania	60	180
Argentina	107	321
Estados Unidos	27	57
Francia	157	233
Italia	628	1870
Reino Unido	62	202
Litografía (art.)		
Toda procedencia	—	3259
Argentina	—	12
Bélgica	—	380
Estados Unidos	—	434
Francia	—	357
Reino Unido	—	2076
Máquinas p. coser (acc.)		
Toda procedencia	—	741
Alemania	—	107
Argentina	—	15
Bélgica	—	155
Estados Unidos	—	255
Francia	—	35
Paraguay	—	40
Reino Unido	—	134
Máquinas no especificadas (acc.)		
Toda procedencia	—	203092
Alemania	—	16975
Argentina	—	36968
Bélgica	—	17664
España	—	580
Estados Unidos	—	43753
Francia	—	36763
Italia	—	10976
Países Bajos	—	7551
Paraguay	—	112
Reino Unido	—	31750
Máquinas fotográficas, u.		
Toda procedencia	68	483
Argentina	2	26
España	10	20
Estados Unidos	54	397
Francia	2	40
Material p. alumbrado		
Toda procedencia	—	63782
Alemania	—	43511
Argentina	—	5514
Bélgica	—	440
Estados Unidos	—	785
Francia	—	2792
Italia	—	1637
Países Bajos	—	1179
Reino Unido	—	7924
Mechas p. barreno, k.		
Toda procedencia	4356	3789
Alemania	1070	931
Argentina	1165	1013
Bélgica	1215	1057
Reino Unido	906	788

Procedencias	Cantidad	Valor
4	5	6
Mercería		
Toda procedencia	—	326527
Alemania	—	117172
Argentina	—	11068
Austria	—	290
Bélgica	—	35742
Chile	—	630
España	—	2429
Estados Unidos	—	11062
Francia	—	77887
Italia	—	21242
Países Bajos	—	1100
Paraguay	—	107
Portugal	—	7
Reino Unido	—	47791
Muñecas, d.		
Toda procedencia	16701	4133
Alemania	16350	3918
Bélgica	24	104
Italia	282	73
Reino Unido	45	38
Navales (art.)		
Toda procedencia	—	7416
Alemania	—	1003
Argentina	—	1772
Bélgica	—	4
Estados Unidos	—	1582
Francia	—	21
Italia	—	140
Reino Unido	—	2894
Parafina, k.		
Toda procedencia	435	38
Alemania	245	23
Reino Unido	190	15
Peines y peinillas, d.		
Toda procedencia	34234	13202
Alemania	4309	1531
Argentina	142	58
Bélgica	354	233
España	1653	647
Estados Unidos	336	65
Francia	21208	8370
Italia	1884	766
Reino Unido	4348	1532
Peines de marfil, k.		
Alemania	7	91
Pelo de conejo, k.		
Toda procedencia	13220	19830
Alemania	4238	6357
Argentina	138	207
Bélgica	306	459
Francia	8114	12171
Reino Unido	424	636
Plantas vivas		
Toda procedencia	—	3493
Alemania	—	343
Argentina	—	257
Bélgica	—	295
Brasil	—	818
Estados Unidos	—	15
Francia	—	1040
Italia	—	125
Reino Unido	—	600

Procedencias	Cantidad	Valor
7	8	9
Plumas p. adornos, d.		
Toda procedencia	572	2924
Alemania	66	374
Argentina	20	185
Francia	326	1897
Reino Unido	160	468
Resina y pez, k.		
Toda procedencia	2.647522	52953
Alemania	3440	71
Argentina	59300	1186
Bélgica	75	2
Brasil	6200	124
España	52500	1050
Estados Unidos	2.410107	48202
Francia	114800	2296
Reino Unido	1100	22
Sal de roca, k.		
Toda procedencia	113220	1133
Brasil	2000	20
Reino Unido	111220	1113
Sal marina, k.		
Toda procedencia	505938	252969
Argentina	5242	2621
Brasil	758	379
España	499938	249969
Sanguijuelas, u.		
Toda procedencia	4300	130
Alemania	600	18
Argentina	450	14
Francia	2980	89
Reino Unido	300	9
Sarmientos y vides		
Francia	—	420
Semilla de alfalfa, k.		
Toda procedencia	213437	53361
Alemania	8545	2136
Argentina	52126	13032
Bélgica	11550	2888
España	1404	351
Francia	53868	13467
Italia	75944	18987
Reino Unido	10000	2500
Semillas de árboles, k.		
Francia	210	29
Semilla de avena, k.		
Toda procedencia	52230	692
Argentina	48080	588
Reino Unido	4150	104
Semilla de cáñamo, k.		
Chile	3624	181

Procedencias	Cantidad	Valor
10	11	12
Semilla de flores, k.		
Toda procedencia	98	98
España	13	13
Francia	85	85
Semillas de forrajes, k.		
Argentina	12244	317
Semillas de hortalizas, k.		
Toda procedencia	8601	8601
Alemania	275	275
Argentina	613	613
España	178	178
Estados Unidos	32	32
Francia	5930	5930
Italia	967	967
Reino Unido	606	606
Semillas de pasto, k.		
Toda procedencia	24135	381
Argentina	7095	131
Estados Unidos	200	3
Francia	1570	27
Italia	10870	153
Reino Unido	4400	67
Tapicería		
Toda procedencia	—	6549
Alemania	—	1765
Bélgica	—	26
Francia	—	2176
Italia	—	1362
Reino Unido	—	1220
Velas de estearina, k.		
Toda procedencia	21194	6362
Alemania	4422	1328
Bélgica	6757	2028
Francia	4365	1310
Italia	5258	1578
Reino Unido	392	118
Velas de parafina, k.		
Alemania	175	53
Zapatos de goma, d.		
Toda procedencia	1241	6205
Alemania	347	1735
Argentina	28	140
Estados Unidos	546	2730
Francia	280	1400
Reino Unido	40	200
Artículos sin especificación		
Toda procedencia	—	85438
Alemania	—	12108
Argentina	—	8617
Bélgica	—	8789
Brasil	—	1017
España	—	3475
Estados Unidos	—	5567
Francia	—	20230
Italia	—	2883
Países Bajos	—	383
Paraguay	—	281
Portugal	—	400
Reino Unido	—	21688

Digitized by Google

Importación por reparticiones y procedencias

Procedencias	Valor $
1	2
XVI. ARTICULOS PARA OFICINAS PUBLICAS, LEGACIONES, ETC.	
a) OFICINAS PÚBLICAS	
Comisión de Caridad	
Toda procedencia	24729
Alemania	4909
Estados Unidos	863
Francia	3655
Italia	14581
Reino Unido	721
Consejo Penitenciario	
Reino Unido	6318
Curia Eclesiástica	
Toda procedencia	4985
Alemania	480
Argentina	44
Bélgica	820
España	170
Francia	1741
Italia	1010
Reino Unido	100
Departamento de Ingenieros	
Alemania	130
Dirección Correos y Telégrafos	
Toda procedencia	3080
Francia	1000
Reino Unido	2090
Dirección de Instrucción Pública	
Francia	2020
Dirección Impuestos Directos	
España	2975
Dirección del Censo	
Italia	4245
Escuela de Agronomía	
Toda procedencia	11035
Alemania	11005
Reino Unido	30
Comisión Extinción de Langosta	
Toda procedencia	4359
Argentina	4295
Francia	64
Facultad de Medicina	
Toda procedencia	715
Alemania	605
Reino Unido	110
Facultad de Veterinaria	
Toda procedencia	450
Alemania	250
Estados Unidos	200
Faro « Isla de Lobos »	
Francia	650
Hospital del Salto	
Toda procedencia	3674
Francia	3500
Reino Unido	174
Instituto de Meteorología	
Alemania	30
Intendencia de Colonia	
Argentina	800
Intendencia de Florida	
Francia	500
Intendencia de Montevideo	
Francia	3900
Jefatura de Montevideo	
Toda procedencia	8186
Argentina	8066
Estados Unidos	120
Ministerio de Obras Públicas	
Toda procedencia	5250
Francia	250
Reino Unido	5000
Ministerio del Interior	
Toda procedencia	1385
Alemania	1200
Reino Unido	185
Ministerio de Guerra y Marina	
Toda procedencia	540
Estados Unidos	40
Francia	500
Obras Saneamiento del Puerto	
Argentina	64
Observatorio Físico-Climatológico	
Francia	630
Oficina Hidrográfica del Puerto	
Reino Unido	200
Artículos para electricidad	
Toda procedencia	14195
Alemania	9632
Argentina	2261
Bélgica	60
Estados Unidos	846
Francia	527
Italia	30
Reino Unido	839
Usina Eléctrica de Montevideo	
Toda procedencia	713513
Alemania	101079
Argentina	9512
Bélgica	223308
Estados Unidos	8953
Francia	46300
Italia	9823
Países Bajos	6053
Reino Unido	308485
Puente Las Vacas	
Argentina	8989
Puerto del Salto	
Reino Unido	22960
Sanidad Militar	
Reino Unido	600
Universidad	
Toda procedencia	2225
Argentina	55
Francia	550
Reino Unido	1620
b) LEGACIONES	
Toda procedencia	96934
Alemania	2040
Bélgica	3721
España	683
Estados Unidos	200
Francia	9636
Italia	9658
Países Bajos	1867
Reino Unido	9129
c) FERROCARRILES Y TRANVÍAS	
Ferrocarril Central del Uruguay	
Toda procedencia	1.056083
Alemania	30
Argentina	53427
Australia	274837
Bélgica	5964
Brasil	5348
Estados Unidos	72125
Francia	40
Italia	30
Paraguay	3275
Reino Unido	641007
Midland del Uruguay	
Toda procedencia	39563
Argentina	9733
Estados Unidos	6500
Reino Unido	23330
Norte del Uruguay	
Toda procedencia	17805
Argentina	44
Reino Unido	17761
Noroeste del Uruguay	
Toda procedencia	71893
Argentina	3316
Estados Unidos	4348
Reino Unido	64229
Oeste	
Toda procedencia	5640
Argentina	5540
Reino Unido	100
No especificados	
Toda procedencia	28157
Argentina	10708
Estados Unidos	758
Reino Unido	17691
Uruguayo del Este	
Toda procedencia	93059
Argentina	740
Australia	560
Bélgica	16800
Estados Unidos	17609
Reino Unido	57350
TRANVÍAS	
La Comercial	
Toda procedencia	322390
Alemania	314
Bélgica	711
Brasil	64
Estados Unidos	331
Italia	2
Reino Unido	307477
La Transatlántica	
Toda procedencia	9578
Alemania	2223
Argentina	1344
Bélgica	4188
Estados Unidos	1092
Francia	102
Italia	9
Países Bajos	34
Reino Unido	570

Digitized by Google

Importación por reparticiones y procedencias

Procedencias	Valor $
1	2
d) EMPRESAS Y SOCIEDADES	
Asociación Rural del Uruguay	
Argentina	650
Astilleros	
Toda procedencia	78475
Argentina	17328
Italia	160
Paraguay	4340
Reino Unido	48647
Balneario Punta del Este	
Reino Unido	4497
Canteras	
Toda procedencia	3938
Alemania	3900
Argentina	38
Carretera de Canelones	
Bélgica	510
Cervecería Montevideana	
Francia	16401
Círculo de Armas	
Italia	460
Club Nacional de Regatas	
Reino Unido	300
Compañía Alemana de Carbón	
Alemania	422
Compañía de Aguas Corrientes	
Toda procedencia	861323
Argentina	8
Bélgica	143
Estados Unidos	182
Reino Unido	861490
Compañías de Fósforos	
Toda procedencia	25291
Alemania	4845
Argentina	5893
Bélgica	282
Estados Unidos	12
Francia	5058
Italia	9054
Reino Unido	147
Compañía del Gas	
Reino Unido	6701
Empresa Constructora del Puerto	
Toda procedencia	142887
Alemania	250
Argentina	28
Bélgica	6070
España	770
Francia	135749
Fábricas de galletitas	
España	120
Fábricas de papel	
Alemania	105
Fábricas de sombreros	
Argentina	66
Fábrica Liebig's	
Reino Unido	989
Frigorífica Uruguaya	
Toda procedencia	6088
Argentina	635
Estados Unidos	640
Francia	20
Reino Unido	4773
Hospital-Asilo Español	
Reino Unido	1100
LUZ ELÉCTRICA	
Del Durazno	
Reino Unido	300
De Florida	
Reino Unido	28
De Minas	
Reino Unido	1370
De Paysandú	
Alemania	105
Del Salto	
Toda procedencia	556
Alemania	2
Francia	554
Minas de oro del Uruguay	
Toda procedencia	1310
Alemania	80
Bélgica	80
Francia	680
Reino Unido	470
Refinería de Azúcar	
Toda procedencia	44135
Alemania	26239
Bélgica	4729
Francia	4270
Reino Unido	8897
Rowing Club	
Reino Unido	140
Saladero Punta Yeguas	
Reino Unido	15
Teléfonos	
Toda procedencia	4771
Alemania	3461
Argentina	143
Bélgica	803
Estados Unidos	60
Reino Unido	304
Telégrafo Marconi	
Argentina	440
Telégrafos	
Reino Unido	5011
Tercer Congreso Latino-Americano	
Argentina	159
Tejidos é hilados	
Toda procedencia	38857
Alemania	24465
Argentina	1353
Bélgica	1472
Chile	2097
España	350
Estados Unidos	68
Francia	726
Italia	1504
Reino Unido	4622

Digitized by Google

Importación por categorias y procedencias (1908)

(Importation par catégories et provenances)

Pesos (Piastres)

Procedencia	Valor $	Procedencia	Valor $	Procedencia	Valor $	Procedencia	Valor $	Procedencia	Valor $
1	2	3	4	5	6	7	8	9	10
IMPORTACIÓN		**a) Granos, cereales y legumbres**		**c) Aceites**		Brasil	11729	Bélgica. . . .	2412
Toda procedencia .	37.456161	Proporción: 50.47 °/oo		Proporción: 19.88 °/oo		Cuba	552	Brasil	3104
Alemania. . . .	6.226957	Toda procedencia .	1.890369	Toda procedencia.	744801	España. . . .	4960	Cuba.	141629
Argentina . . .	2.469908	Alemania. . . .	306002	Alemania . . .	1016	Estados Unidos.	1047	España. . . .	37927
Australia. . . .	339052	Argentina . .	676047	Argentina. . .	5028	Francia . . .	79735	Estados Unidos.	686
Austria.	28328	Bélgica	2625	Bélgica. . . .	898	Italia	15142	Francia . . .	108193
Bélgica	2.202162	Brasil.	393110	Brasil	1256	Paraguay . .	4	Italia	33105
Brasil.	1.834893	Chile	79299	España. . . .	154571	Portugal . . .	2	Países Bajos. .	3182
Cuba	143810	Cuba	360	Estados Unidos.	95706	Reino Unido. .	38869	Portugal . . .	205
Chile	135389	España	13416	Francia . . .	42175	**h) Demás substancias**		Reino Unido. .	25998
España	1.944316	Estados Unidos .	127	Italia . . .	441766	Proporción: 39.41 °/oo			
Estados Unidos .	3.323111	Francia	145251	Países Bajos. .	80	Toda procedencia.	1.476228	**e) Demás bebidas**	
Francia	3.641360	Italia	261401	Reino Unido. .	2105	Alemania . . .	20330	Proporción: 1.24 °/oo	
Italia	3.067937	Países Bajos. . .	4631	**d) Especias y otros condimentos**		Argentina. . .	13026		
Países Bajos. . .	130596	Paraguay . . .	536	Proporción: 68.07 °/oo		Bélgica . . .	12949	Toda procedencia	46346
Paraguay. . . .	219511	Portugal	—	Toda procedencia.	2.549569	Brasil	1.146300	Alemania . . .	14064
Portugal	21875	Reino Unido. . .	7624	Alemania . . .	1.902162	Chile . . .	7689	Argentina. . .	2175
Reino Unido. . .	11.726956	**b) Harinas, féculas y pastas**		Argentina . .	41490	España. . . .	18047	Austria. . . .	111
I. ANIMALES VIVOS		Proporción: 5.17 °/oo		Austria. . . .	11278	Estados Unidos.	6744	Bélgica. . . .	1525
Proporción: 5.88 °/oo		Toda procedencia .	193896	Bélgica. . . .	2430	Francia . . .	39237	Brasil	—
Toda procedencia .	220302	Alemania . . .	21469	Brasil	12013	Italia	58886	España	6425
Alemania . . .	9100	Argentina . . .	2560	Cuba	735	Paraguay . . .	5871	Francia . . .	9231
Argentina . . .	95634	Austria	280	Chile	4060	Países Bajos. .	6269	Italia	1252
Bélgica	—	Bélgica	13859	España. . . .	46553	Portugal . . .	2475	Países Bajos. .	27
Brasil.	—	Brasil.	107365	Estados Unidos.	1559	Reino Unido. .	138405	Portugal . . .	52
España	120	Chile	19	Francia . . .	430247	**III. BEBIDAS**		Reino Unido. .	11484
Estados Unidos .	2200	España	1164	Italia	82811	Proporción: 58.82 °/oo			
Francia	15770	Estados Unidos .	5189	Paraguay . . .	15	Toda procedencia.	2.203160	**IV. TABACOS Y SUS APLICACIONES**	
Paraguay . . .	8	Francia	3820	Países Bajos. .	655	Alemania . . .	34115	Proporción: 9.75 °/oo	
Reino Unido. . .	97470	Italia	11775	Portugal . . .	78	Argentina . .	29835		
a) Ganado común		Países Bajos . .	—	Reino Unido. .	13483	Austria . . .	166	Toda procedencia.	385508
Proporción: 2.02 °/oo		Paraguay. . . .	145	**e) Pescados y mariscos**		Bélgica . . .	5669	Alemania. . .	136636
Toda procedencia .	75709	Portugal	—	Proporción: 3.64 °/o		Brasil	4674	Argentina . .	26649
Argentina . . .	75709	Reino Unido. . .	26051	Toda procedencia	136497	Cuba	141830	Bélgica. . . .	10079
Brasil	—	**1. Harinas**		Alemania . . .	58133	Chile	320	Brasil	54114
b) Ganado fino		Proporción: 4.39 °/oo		Argentina. . .	4165	España. . . .	923350	Cuba.	26
Proporción: 3.86 °/oo		Toda procedencia .	164704	Austria. . . .	55	Estados Unidos.	686	Estados Unidos.	48419
Toda procedencia	144593	Alemania . . .	21291	Bélgica . .	1507	Francia . .	419680	Francia . . .	109
Alemania . . .	9100	Argentina . . .	1777	Brasil	3	Italia . . .	579283	Italia	28328
Argentina. . . .	19925	Austria	280	España. . . .	36336	Paraguay . . .	42	Paraguay . . .	37405
Bélgica. . . .	—	Bélgica	11233	Estados Unidos.	898	Países Bajos. .	3324	Países Bajos. .	2231
Brasil.	—	Brasil.	107365	Francia . .	11964	Portugal . . .	13028	Reino Unido. .	21510
España . . .	120	Chile	19	Italia	9891	Reino Unido. .	47158		
Estados Unidos .	2200	España	106	Países Bajos. .	186	**a) Vinos**		**a) Tabaco en rama**	
Francia	13770	Estados Unidos .	5017	Portugal . . .	3925	Proporción: 47.88 °/oo		Proporción: 7.28 °/oo	
Paraguay. . . .	8	Francia	2826	Reino Unido. .	9434	Toda procedencia.	1.793430		
Reino Unido . .	97470	Italia	6968	**f) Frutas**		Alemania . . .	15224	Toda procedencia.	272585
II. SUBSTANCIAS ALIMENTICIAS		Paraguay . . .	145	Proporción: 7.66 °/oo		Argentina . .	25599	Alemania . . .	127873
Proporción: 198.53 °/oo		Reino Unido . .	7677	Toda procedenc.a.	286801	Bélgica. . . .	1732	Argentina. . .	15450
Toda procedencia .	7.436342	**2. Pastas**		Alemania . . .	10387	Brasil	1570	Bélgica. . . .	502
Alemania. . .	2.324008	Proporción: 0.78 °/oo		Argentina. . .	37676	Cuba	201	Brasil	50316
Argentina . . .	780985	Toda procedencia .	28992	Brasil	22357	Chile	320	Cuba	26
Austria	11613	Alemania . . .	178	Chile	34659	España. . . .	878998	Estados Unidos	21778
Bélgica	35307	Argentina . . .	783	España. . . .	81038	Francia . . .	302256	Paraguay . .	37405
Brasil.	1.694133	Bélgica	2626	Estados Unidos.	3943	Italia	544926	Países Bajos. .	735
Cuba	1587	España	1058	Francia . . .	24162	Paraguay . . .	42	Reino Unido .	18420
Chile	125726	Estados Unidos .	172	Italia	65056	Países Bajos. .	115		
España	356095	Francia	994	Paraguay . . .	165	Portugal . . .	12771	**b) Tabaco picado**	
Estados Unidos .	115213	Italia	4807	Portugal . . .	47	Reino Unido. .	9676	Proporción: 0.04 °/oo	
Francia	776590	Reino Unido . .	18374	Reino Unido. .	7311	**b) Aguardientes y licores**			
Italia	946728			**g) Dulces**		Proporción: 9.70 °/oo		Toda procedencia..	1533
Países Bajos . .	11821			Proporción: 4.23 °/oo		Toda procedencia.	38384	Bélgica . . .	108
Paraguay . . .	6736			Toda procedencia.	158581	Alemania . . .	4827	Estados Unidos.	240
Portugal. . . .	6527			Alemania . . .	4509	Argentina. . .	2061	Francia. . . .	62
Reino Unido . .	243282			Argentina. . .	993	Austria. . .	55	Reino Unido .	1123
				Bélgica. . . .	1039				

Digitized by Google

Importación por categorías y procedencias en 1908

Pesos

Procedencia	Valor $	Procedencia	Valor $	Procedencia	Valor $	Procedencia	Valor $	Procedencia	Valor $
1	2	3	4	5	6	7	8	9	10
c) Cigarros y cigarrillos		Bélgica . . .	38753	Chile	331	Cuba	381	Bélgica. . . .	30060
Proporción: 2.29 °/₀₀		España	2960	España. . . .	21471	Chile	1919	Chile	336
Toda procedencia .	86070	Estados Unidos .	167	Estados Unidos.	52852	España. . . .	23000	España. . . .	986
Alemania . .	7525	Francia	18847	Francia . . .	238195	Estados Unidos.	83790	Estados Unidos.	38105
Argentina . . .	10305	Italia	23959	Italia	68234	Francia . . .	37296	Francia . . .	110500
Bélgica	9469	Países Bajos . .	284	Países Bajos. .	1213	Italia	33923	Italia	8019
Brasil.	624	Reino Unido . .	50672	Paraguay . . .	54	Portugal . . .	1640	Países Bajos. .	267
Estados Unidos .	26401	**d) Seda**		Reino Unido. .	210505	Reino Unido . .	50063	Reino Unido . .	88401
Italia	28283	Proporción: 12.76 °/₀₀		**IX. MADERAS, OTRAS SUBSTANCIAS LEÑOSAS Y SUS ARTEFACTOS.**		**d) Instrumentos de música**		**a) Cueros**	
Países Bajos . .	1496	Toda procedencia .	477827	Proporción: 57.09 °/₀₀		Proporción: 3.15 °/₀₀		Proporción: 4.94 °/₀₀	
Reino Unido . .	1967	Alemania . . .	66069	Toda procedencia.	2.138127	Toda procedencia.	118041	Toda procedencia.	185178
d) Demás tabacos		Argentina . .	8865	Alemania . . .	169633	Alemania . . .	81824	Alemania . . .	22572
Proporción: 0.14 °/₀₀		Bélgica	10852	Argentina. . .	475356	Argentina. . .	4031	Argentina. . .	6776
Toda procedencia .	5398	España	2218	Australia . . .	63415	Bélgica. . . .	15407	Bélgica. . . .	19375
Alemania. . . .	1238	Francia	246488	Austria. . . .	2952	España. . . .	4574	Chile	336
Argentina . . .	894	Italia	59938	Bélgica. . . .	37682	Estados Unidos.	2877	España. . . .	462
Brasil.	3174	Reino Unido . .	83397	Brasil	62211	Francia . . .	3754	Estados Unidos.	30348
Francia	47	**e) Diversas materias textiles**		Cuba	331	Italia	2684	Francia . .	62254
Italia	45	Proporción: 32.37 °/₀₀		Chile	5768	Reino Unido . .	2890	Italia	1302
V. MATERIAS TEXTILES Y SUS ARTEFACTOS		Toda procedencia .	1.212502	España. . . .	29264	**X. Papeles y cartones**		Países Bajos. .	16
Proporción: 212.64 °/₀₀		Alemania . . .	62291	Estados Unidos.	956527	Proporción: 20.50 °/₀₀		Reino Unido .	41737
Toda procedencia .	7.964648	Argentina . . .	20283	Francia . . .	44475	Toda procedencia	769613	**b) Artefactos**	
Alemania. . . .	1.191768	Bélgica	19750	Italia	61815	Alemania . . .	254241	Proporción: 4,21 °/₀₀	
Argentina . . .	183432	Brasil	631	Paraguay . . .	165672	Argentina. . .	69321	Toda procedencia.	157682
Bélgica	299858	España	4526	Portugal . . .	1891	Austria. . . .	8512	Alemania . . .	33188
Brasil.	631	Estados Unidos .	252821	Reino Unido. .	61135	Bélgica. . . .	92744	Argentina. . .	3650
España	245108	Francia	35107	**a) Maderas**		España. . . .	32947	Bélgica. . . .	10685
Estados Unidos .	351645	Italia	126592	Proporción: 37.47 °/₀₀		Estados Unidos.	143495	España. . . .	524
Francia	914595	Países Bajos . .	963	Toda procedencia.	1.403536	Francia . . .	29086	Estados Unidos.	7757
Italia	975952	Reino Unido . .	689538	Alemania . . .	8681	Italia	51755	Francia . . .	48246
Países Bajos . .	3955	**VI. ACEITES NO COMESTIBLES**		Argentina. . .	220322	Países Bajos. .	6718	Italia	6717
Paraguay . . .	518	Proporción: 6.41 °/₀₀		Australia . . .	63415	Portugal . . .	5	Países Bajos . .	251
Reino Unido . .	3.797186	Toda procedencia .	989248	Bélgica. . . .	5103	Reino Unido . .	80789	Reino Unido . .	46664
a) Algodón		Alemania . . .	26312	Brasil	61240	**a) Papeles**		**XII. HIERRO, ACERO Y SUS ARTEFACTOS**	
Proporción: 115.81 °/₀₀		Argentina . . .	33718	Chile	3849	Proporción: 18 25 °/₀₀		Proporción: 86.28 °/₀₀	
Toda procedencia .	4.337857	Austria	252	España . . .	1603	Toda procedencia.	683871	Toda procedencia.	3.231676
Alemania . . .	634331	Bélgica	3673	Estados Unidos.	869860	Alemania . . .	217249	Alemania . . .	731798
Argentina . . .	124915	Brasil	554	Francia . . .	1359	Argentina. . .	56943	Argentina. . .	221420
Bélgica	147036	Estados Unidos .	891098	Italia	10322	Austria. . . .	8512	Austria. . . .	1931
España	214417	Francia	2900	Paraguay . . .	154520	Bélgica. . . .	89078	Bélgica. . . .	748924
Estados Unidos .	97837	Italia	231	Portugal . . .	251	España. . . .	27356	Brasil	9103
Francia	301887	Reino Unido . .	30508	Reino Unido. .	3011	Estados Unidos.	143207	España. . . .	7312
Italia	710473	**VII. COLORES Y TINTES**		**b) Substancias leñosas**		Francia . . .	26781	Estados Unidos.	311656
Países Bajos . .	2026	Proporción: 6.84 °/₀₀		Proporción: 7.24 °/₀₀		Italia	36926	Francia . . .	139856
Paraguay . . .	518	Toda procedencia .	256327	Toda procedencia.	271029	Países Bajos. .	1186	Italia	24731
Reino Unido . .	2.104417	Alemania . . .	58756	Alemania . . .	13059	Portugal . . .	5	Países Bajos . .	52153
b) Lana		Argentina . . .	5067	Argentina. . .	222696	Reino Unido . .	76628	Paraguay . . .	891
Proporción: 45.99 °/₀₀		Bélgica . . .	18916	Bélgica. . . .	1238	**b) Cartones**		Reino Unido . .	981901
Toda procedencia .	1.722581	Cuba	36	Brasil	674	Proporción: 2.29 °/₀₀		**a) Hierro y acero**	
Alemania . . .	354057	España	2213	España. . . .	87	Toda procedencia.	85742	Proporción: 24 14 °/₀₀	
Argentina . . .	26150	Estados Unidos .	12027	Francia . . .	2066	Alemania . . .	36992	Toda procedencia.	904279
Bélgica	83467	Francia . . .	13715	Italia	14886	Argentina. . .	12378	Alemania . . .	84204
España	20987	Italia	5525	Paraguay . . .	11152	Bélgica. . . .	3666	Argentina. . .	77372
Estados Unidos .	820	Países Bajos . .	5014	Reino Unido. .	5171	España. . . .	5591	Austria. . . .	1931
Francia	312266	Reino Unido . .	135058	**c) Artefactos**		Estados Unidos.	288	Bélgica. . . .	241788
Italia	54990	**VIII. PRODUCTOS QUÍMICOS Y FARMACÉUTICOS.**		Proporción: 9.23 °/₀₀		Francia . . .	2305	Brasil	30
Países Bajos . .	682	Proporción: 21.43 °/₀₀		Toda procedencia.	345521	Italia	14829	España. . . .	5737
Reino Unido . .	869162	Toda procedencia .	802692	Alemania . . .	66069	Países Bajos .	5532	Estados Unidos.	23473
c) Hilo		Alemania . . .	124352	Argentina . .	28307	Reino Unido . .	4161	Francia . .	5219
Proporción: 5.71 °/₀₀		Argentina . . .	70014	Austria. . . .	2952	**XI. CUEROS Y SUS ARTEFACTOS**		Italia	36
Toda procedencia .	213881	Austria	541	Bélgica. . . .	15934	Proporción: 9.15 °/₀₀		Países Bajos. .	10640
Alemania . . .	75020	Bélgica	14202	Brasil	297	Toda procedencia.	342860	Reino Unido . .	453849
Argentina . . .	3219	Brasil	728			Alemania . . .	55760		
						Argentina. . .	10426		

Digitized by Google

Importación por categorías y procedencias en 1908

Pesos

rocedencia	Valor $	Procedencia	Valor $	Procedencia	Valor $	Procedencia	Valor $	Procedencia	Valor $
1	2	3	4	5	6	7	8	9	10
b) Máquinas é instrumentos de labranza		Estados Unidos .	211285	**e) Demás artefactos**		**XV. ARTÍCULOS DIVERSOS**		Italia . . .	29689
Proporción: 4.12 °/₀₀		Francia	92696	Proporción: 7.15 °/₀₀		Proporción: 56.69 °/₀₀		Países Bajos. .	6353
Toda procedencia..	154278	Italia	21592	Toda procedencia.	287816	Toda procedencia.	2.123252	Reino Unido. .	34943
Alemania. . . .	6238	Países Bajos . .	37548	Alemania . . .	127794	Alemania . . .	431989	**b) Legaciones**	
Argentina . . .	15651	Paraguay . . .	891	Argentina. . .	9937	Argentina. . .	168910	Proporción: 0.99 °/₀₀	
Bélgica	9000	Reino Unido . .	432899	Bélgica. . . .	36388	Australia . . .	240	Toda procedencia.	36834
Brasil.	35			Brasil	20	Austria. . . .	1011	Alemania . . .	2040
España	19	**1. Máquinas**		España. . . .	459	Bélgica. . . .	121305	Bélgica . . .	3721
Estados Unidos .	55632	Proporción: 9.29 °/₀₀		Estados Unidos.	18339	Brasil	2433	España . . .	683
Francia	15632	Toda procedencia ..	347774	Francia . . .	25966	Chile	811	Estados Unidos.	200
Italia	2413	Alemania . . .	69223	Italia	690	España . . .	266454	Francia . . .	9636
Países Bajos . .	15	Argentina . .	49640	Países Bajos. .	3950	Estados Unidos.	176209	Italia	9658
Reino Unido . .	49643	Bélgica . . .	30128	Reino Unido. .	44273	Francia . . .	302969	Países Bajos. .	1867
		Brasil.	560			Italia	159660	Reino Unido. .	9129
1. Máquinas		España	135	**XIII. OTROS METALES Y SUS ARTEFACTOS**		Países Bajos. .	20962		
Proporción: 1.56 °/₀₀		Estados Unidos .	101531			Paraguay. . .	540	**c) Ferrocarriles y tranvías**	
Toda procedencia ..	58361	Francia	11332	Proporción: 21.91 °/₀₀		Portugal . . .	407	Proporción: 46.22 °/₀₀	
Alemania . . .	1700	Italia	16331	Toda procedencia.	820589	Reino Unido. .	469352	Toda procedencia.	1.731209
Argentina . . .	12830	Países Bajos . .	4426	Alemania . . .	194019			Alemania . . .	26002
Estados Unidos .	27893	Paraguay . .	890	Argentina. . .	28148	**XVI. ARTÍCULOS PARA OFICINAS PÚBLICAS, ETC.**		Argentina . .	96956
Francia	457	Reino Unido . .	63578	Bélgica. . . .	96957			Australia . . .	275397
Italia	143			Brasil	5	Proporción: 103.02 °/₀₀		Bélgica . . .	71766
Reino Unido . .	15338	**2. Materias y útiles**		España. . .	8645	Toda procedencia.	3.858645	Brasil	5988
		Proporción: 41.04 °/₀₀		Estados Unidos.	72307	Alemania . . .	221236	Estados Unidos.	115577
2. Instrumentos		Toda procedencia...	1.537122	Francia . . .	128211	Argentina. . .	157783	Francia . . .	1060
Proporción: 2.56 °/₀₀		Alemania . . .	441748	Italia	17098	Australia . . .	275397	Italia	140
Toda procedencia...	95917	Argentina . . .	68220	Países Bajos.	7024	Bélgica. . . .	313764	Países Bajos. .	340
Alemania . . .	4538	Bélgica	419654	Portugal . . .	8	Brasil	5988	Paraguay. . .	3275
Argentina . . .	2821	Brasil	8458	Reino Unido. .	268167	Chile	2097	Reino Unido. .	1.134708
Bélgica. . . .	9000	España . . .	219			España. . .	5068		
Brasil	35	Estados Unidos .	109754	**XIV. PIEDRAS, TIERRAS, CRISTALERÍA Y CERÁMICA.**		Estados Unidos.	127761	**d) Empresas, fábricas y sociedades**	
España	19	Francia	81364			Francia . . .	239941	Proporción: 33 04 °/₀₀	
Estados Unidos .	27739	Italia	5261	Proporción: 105.01 °/₀₀		Italia	50665	Toda procedencia.	1.237789
Francia	15175	Países Bajos . .	33122	Toda procedencia.	3.833176	Países Bajos. .	8260	Alemania . . .	63874
Italia	2270	Paraguay . . .	1	Alemania . . .	263234	Paraguay. . .	7615	Argentina . .	26741
Países Bajos . .	15	Reino Unido . .	369321	Argentina. . .	113210	Reino Unido .	2.443070	Bélgica . .	14089
Reino Unido . .	34305			Austria . . .	1350			Chile	2097
		d) Armas		Bélgica. . . .	373022	**a) Oficinas públicas**		España. . . .	1240
c) Máquinas, materias y útiles para la industria		Proporción: 0.54 °/₀₀		Brasil	319	Proporción: 22.77 °/₀₀		Estados Unidos.	962
Proporción: 50.33 °/₀₀		Toda procedencia...	20407	España. . . .	45293	Toda procedencia.	852722	Francia . . .	163458
Toda procedencia...	1.884896	Alemania . . .	2591	Estados Unidos.	22911	Alemania . . .	129320	Italia	11178
Alemania . . .	510971	Argentina . . .	600	Francia . . .	264767	Argentina. .	34086	Paraguay. . .	4340
Argentina . . .	117860	Bélgica	11966	Italia	89913	Bélgica. . . .	224188	Reino Unido. .	949801
Bélgica	449782	España	743	Paraguay. . .	30	España. . . .	3145		
Brasil . . .	9018	Estados Unidos .	2927	Países Bajos. .	7654	Estados Unidos.	11022		
España	354	Francia	343	Portugal . . .	9	Francia . . .	65787		
		Reino Unido .	1237	Reino Unido. .	2.751464				

Digitized by Google

Resumen de la importación por categorías y procedencias

(Résumé de l'importation par catégories et provenances)

Pesos (Piastres)

Categorías	Todas procedencias	Alemania	Argentina	Australia	Austria	Bélgica	Brasil	Cuba	Chile	España	E. Unidos	Francia	Italia	P. Bajos	Paraguay	Portu'al	Reino Unido
1	2	3	4	5	6	7	8	9	10	11	12	13	14	15	16	17	18
Todas categorías . . .	37.456161	6.226957	2.469908	339052	28328	2.202162	1.834893	143810	135389	1.944316	3.323111	3.641360	3.067937	130596	219511	21875	11.726956
I. Animales vivos . .	220302	9100	95634	—	—	—	—	—	—	120	2200	15770	—	—	8	—	97470
II. Substancias aliment	7.436342	2.324008	780985	—	11613	35307	1.694133	1587	125726	356085	115213	776591	946728	11821	6736	6527	243282
III. Bebidas.	2.203160	34115	29835	—	166	5669	4674	141830	320	923350	686	419680	579283	3324	42	13028	47158
IV. Tabaco y sus aplic	365506	136636	26649	—	—	10079	54114	26	—	—	48419	109	28328	2231	37405	—	21510
V. Materias tex y sus art	7.964648	1.191768	183432	—	—	299853	631	—	—	245108	351645	914595	975952	3955	518	—	3.797186
VI. Aceites no comest	989246	26312	33718	—	252	3673	554	—	—	—	891098	2900	231	—	—	—	30508
VII. Colores y tintes .	256327	58756	5067	—	—	18916	—	36	—	2213	12027	13715	5525	5014	—	—	135058
VIII. Product químicos y farmacéuticos . .	802692	124352	70014	—	541	14202	728	—	331	21471	52852	238195	68234	1213	54	—	210505
IX. Maderas, otras subst leñosas y sus artefac.	2.138127	169633	475356	63415	2952	37682	62211	331	5768	29264	956527	44475	61815	—	165672	1891	61135
X. Papeles y cartones.	769613	254241	69321	—	8512	92744	—	—	—	32947	143495	29086	51755	6718	—	5	80789
XI. Cueros y sus artef.	342860	55760	10426	—	—	30060	—	—	336	986	38105	110500	8019	267	—	—	88401
XII. Hierro, acero y sus artefactos.	3.231676	731798	221420	—	1931	748924	9103	—	—	7312	311656	139856	24731	52153	891	—	981901
XIII. Otros met y sus art	820589	194019	28148	—	—	96957	5	—	—	8645	72307	128211	17098	7024	—	8	268167
XIV. Piedras, tierras, cristalería y cerámica	3.933176	263234	113210	—	1350	373022	319	—	—	45293	22911	264767	89913	7654	30	9	2.751464
XV. Artículos diversos	2.123252	431989	168910	240	1011	121305	2433	—	811	266454	176209	302969	159660	20962	540	407	469352
XVI. Artículos para oficinas públicas, etc. .	3.858645	221236	157783	275397	—	313764	5988	—	2097	5068	127761	239941	50665	8260	7615	—	2.443070

Importación sujeta y libre de derechos por aduanas y procedencias (1908)

Pesos (Piastres)

Aduanas	Todas procedencias	Alemania	Argentina	Brasil	España	E. Unidos	Francia	Italia	R. Unido	Demás proced.
1	2	3	4	5	6	7	8	9	10	11
Sujeta y libre										
Todas las aduanas	37.456161	6.226848	2.469999	1.834893	1.944335	3.223111	3.641360	3.067827	11.726956	3.220032
Montevideo	34.885093	6.090694	1.592645	1.553120	1.776661	3.134520	3.561292	3.002607	10.982131	3.191423
Demás aduanas	2.571068	136154	877354	281773	167674	188591	80068	65220	744825	29409
Artigas	59129	—	49691	9438	—	—	—	—	—	—
San Eugenio	1687	—	—	1687	—	—	—	—	—	—
Santa Rosa	57442	—	49691	7751	—	—	—	—	—	—
Cerro Largo	77585	—	—	77585	—	—	—	—	—	—
Aceguá	18941	—	—	18941	—	—	—	—	—	—
Artigas	56283	—	—	56283	—	—	—	—	—	—
Centurión	2361	—	—	2361	—	—	—	—	—	—
Colonia	493986	6710	316374	10282	3505	41080	6951	1409	102335	4340
Colonia	63348	1248	44925	2038	1901	8303	496	454	3983	—
Carmelo	164342	2548	92861	4327	371	20599	3211	410	35675	4340
Conchillas	76798	—	76798	—	—	—	—	—	—	—
Nueva Palmira	47382	1260	17370	949	305	7318	681	241	19258	—
Rosario	28379	1300	11570	2743	928	4491	2411	131	4805	—
Sauce	113737	354	72850	225	—	369	152	173	39614	—
Maldonado	21127	4914	1170	2430	616	6136	380	332	5169	—
Paysandú	794792	56874	290679	71717	66027	31189	10832	13417	231007	23250
Río Negro (Fray Bentos) . . .	273364	16071	37712	2595	11918	10478	2870	731	190989	—
Rivera	11694	—	—	11694	—	—	—	—	—	—
Rivera	3994	—	—	3994	—	—	—	—	—	—
Batoví	90	—	—	90	—	—	—	—	—	—
San Luis	5636	—	—	5636	—	—	—	—	—	—
Yaguarí	1974	—	—	1974	—	—	—	—	—	—
Rocha	51103	15479	—	16457	2511	10380	870	865	4541	—
Chuy	9014	—	—	9014	—	—	—	—	—	—
La Paloma	38600	15479	—	3954	2511	10380	870	865	4541	—
Pelotas	3489	—	—	3489	—	—	—	—	—	—
Salto	564507	4038	113041	56449	45780	52782	54341	38978	174860	240
Soriano	221932	32088	44687	21277	37317	36546	4044	9490	34924	1579
Mercedes	193088	31043	37291	20352	36880	27956	3436	7539	28591	—
Dolores	28754	1025	7306	925	437	8390	608	1951	6333	1579
Soriano	90	—	90	—	—	—	—	—	—	—
Treinta y Tres (Cebollatí) . . .	1849	—	—	1849	—	—	—	—	—	—

Digitized by Google

Importación sujeta y libre de derechos, por aduanas y procedencias (1908)

Pesos

Aduanas	Todas procedencias	Alemania	Argentina	Brasil	España	E. Unidos	Francia	Italia	R. Unido	Demás procedenc.
1	2	3	4	5	6	7	8	9	10	11
Sujeta										
Todas las aduanas	33.321505	5.948927	2.130880	1.829621	1.896160	3.142246	3.489311	2.887216	9.283890	2.713254
Montevideo	31.209841	5.812773	1.476793	1.547848	1.747467	2.958761	3.411796	2.827091	8.737548	2.689764
Demás aduanas	2.111664	136154	654087	281773	148693	183485	77515	60125	546342	23490
Artigas	17423	—	7985	9438	—	—	—	—	—	—
San Eugenio	1687	—	—	1687	—	—	—	—	—	—
Santa Rosa	15736	—	7985	7751	—	—	—	—	—	—
Cerro Largo	77585	—	—	77585	—	—	—	—	—	—
Aceguá	18941	—	—	18941	—	—	—	—	—	—
Artigas	56283	—	—	56283	—	—	—	—	—	—
Centurión	2361	—	—	2361	—	—	—	—	—	—
Colonia	372016	6710	209979	10282	3505	41080	6951	1309	92200	—
Colonia	61136	1248	42713	2038	1901	8303	496	454	3983	—
Carmelo	104554	2548	48648	4327	371	20599	3211	310	24540	—
Conchillas	54855	—	54855	—	—	—	—	—	—	—
Nueva Palmira	47060	1260	17048	949	305	7318	681	241	19258	—
Rosario	28263	1300	11454	2743	928	4491	2411	131	4805	—
Sauce	76148	354	35261	225	—	369	152	173	39614	—
Maldonado	21127	4914	1170	2430	616	6136	360	332	5169	—
Paysandú	694019	56874	271605	71717	63846	31189	10632	12617	152289	23250
Río Negro (F. Bentos)	256547	16071	28284	2595	11918	10478	2870	731	183600	—
Rivera	11694	—	—	11694	—	—	—	—	—	—
Rivera	3994	—	—	3994	—	—	—	—	—	—
Batoví	90	—	—	90	—	—	—	—	—	—
San Luis	5636	—	—	5636	—	—	—	—	—	—
Yaguarí	1974	—	—	1974	—	—	—	—	—	—
Rocha	51103	15479	—	16457	2511	10380	870	865	4541	—
Chuy	9014	—	—	9014	—	—	—	—	—	—
La Paloma	38600	15479	—	3954	2511	10380	870	865	4541	—
Pelotas	3489	—	—	3489	—	—	—	—	—	—
Salto	421613	4038	96970	56449	45780	47676	52138	38701	79621	240
Soriano	186688	32068	38094	21277	20517	36548	3694	5570	28922	—
Mercedes	161133	31043	30788	20352	20080	27956	3086	5239	22589	—
Dolores	25555	1025	7306	925	437	8590	608	331	6333	—
Treinta y Tres (Cebollatí)	1849	—	—	1849	—	—	—	—	—	—
Libre										
Todas las aduanas	4.134656	277921	339119	6892	48175	180865	152049	173991	2.443066	501578
Montevideo	3.675252	277921	115852	5272	29194	175759	149496	175516	2.244583	501659
Demás aduanas	459404	—	223267	1620	18981	5106	2553	9475	198483	5919
Artigas (Santa Rosa)	41706	—	41706	—	—	—	—	—	—	—
Colonia	121970	—	106395	—	—	—	—	100	11135	4340
Colonia	2212	—	2212	—	—	—	—	—	—	—
Carmelo	59788	—	44213	—	—	—	—	100	11135	4340
Conchillas	21943	—	21943	—	—	—	—	—	—	—
Nueva Palmira	322	—	322	—	—	—	—	—	—	—
Rosario	116	—	116	—	—	—	—	—	—	—
Sauce	37589	—	37589	—	—	—	—	—	—	—
Paysandú	100773	—	19074	—	2181	—	—	800	78718	—
Río Negro (F. Bentos)	16817	—	9428	—	—	—	—	—	7389	—
Salto	142894	—	40071	—	—	5106	2203	275	95239	—
Soriano	35244	—	6593	1620	16800	—	350	2300	6002	1579
Mercedes	31955	—	6503	—	16800	—	350	2300	6002	—
Dolores	3199	—	—	1620	—	—	—	—	—	1579
Soriano	90	—	90	—	—	—	—	—	—	—

Digitized by Google

EXPORTACIÓN POR ARTÍCULOS

(Exportation par marchandises)

(1910)

Digitized by Google

Digitized by Google

EXPORTACION POR ARTICULOS (1910)

(Exportation par marchandises)

Pesos (Piastres)

Artículos	Marchandises	Unidad	Cantidad	Valor $
1	2	3	4	5
EXPORTACIÓN	EXPORTATION	—	—	41.023459
I. Ganadería, etc.	I. Elevage, etç.	—	—	37.814286
a) Animales vivos.	a) Animaux vivants	—	—	1.430834
Bovinos	Esp. bovine	u.	143934	1.054868
Caprinos	» caprine	»	92	184
Equinos	» chevaline	»	7966	69096
Mulares	» mulassière	»	1152	27208
Ovinos	» ovine	»	203888	277750
Porcinos	» porcine	»	576	1728
b) Astas.	b) Cornes	—	—	149206
De campo	De champ	u.	383983	5761
» matadero	D'abattoir	»	606202	18187
» saladero.	De saladero.	»	1.537082	115282
Marlos de astas	Ecorcées.	k.	1.050218	9976
c) Carnes	c) Viandes	k.	—	7.571611
Congelada	Congelée	»	9.398660	563928
Conservada.	Conservée	»	5.006802	1.001360
Líquida	Liquide	»	37413	11225
Tasajo.	Salée	»	52.257519	4.180601
Caldo concentrado	Bouillon concentré	»	244525	73359
Carneros congelados	Moutons congelés.	»	3.670530	220231
Extracto de carne	Extrait de viande	»	721164	1.298094
Lenguas conservadas	Langues conservées	»	1.074930	214986
» frescas	» fraîches	»	200	20
Riñones frescos	Rognons frais	»	87812	5268
Sesos frescos	Cervelles fraîches.	»	27472	2198
Tocino.	Lard	»	3510	351
d) Cerda	d) Crin	k.	739119	295649
e) Cueros y sus artefactos.	e) Peaux	—	—	11.147242
De cabra.	De chèvre	u.	34	17
» corderito.	D'agneau.	k.	228166	57042
Ganares secos	Mouton sèches	»	9.467243	2366812
» salados	» salées	»	3503	770
Vacunos nonatos secos	Mort-nés bovines sèches	»	137443	41235
» » salados.	» » » salées	u.	46823	37456
» salados	Bovines salées.	»	1.053025	5.265125
» secos	» sèches.	»	976822	2.930466
Vaquillona y bec salados	Genisses et taurill. sal	»	37119	44542
» » » secos.	» » » sèches	k.	1.411725	352934
Yeguarizos y pot. salad's	Chevalines salée	u.	1224	2448
» » » secos	» sèches.	»	32880	36167
Pellones	Couvertures de selle.	»	6414	10647
Calzado	Chaussure	—	—	1581
f) Grasa y sebo.	f) Graisse et suif.	—	—	1.826660
Grasa.	Graisse	k	2.040426	224444
Sebo	Suif.	»	16.865402	1.602216
g) Guano	g) Guano	k.	6.102414	91535

Artículos	Marchandises	Unidad	Cantidad	Valor $
6	7	8	9	10
h) Huesos y ceniza de hues.	h) Os et cendre d'os.	—	—	109697
Canillas	Tibias.	k.	574172	4593
Ceniza de hueses	Cendre d'os.	»	8.012338	48073
Huesos	Os	»	6.615435	52919
Pezuñas	Sabots de bétail	»	432979	4113
I) Lana	I) Laine.	k.	46.990567	15.036977
J) Demás productos	J) Autres produits	—	—	154796
Aceite de patas	Huile de pattes	k.	78875	8676
Chicharrones	Rillons.	»	198980	2984
Garras.	Rognures.	»	261695	10468
Glicerina	Glycérine.	»	77771	7777
Hígados secos	Foies secs	»	55403	831
Jabón común	Savon commun	»	600	36
Manteca	Beurre.	»	400	120
Nervios	Nerfs	»	457741	18308
Queso	Fromage	»	12717	2543
Residuos de saladero	Résidus de saladero	»	38272	574
Sangre seca.	Sang sec.	»	1.569301	23540
Tripas saladas.	Boyaux salés	»	1.069722	74882
» secas	» secs.	»	11138	3341
Vejigas	Vessies	»	2106	633
Velas de composición	Bougies composition.	»	1380	82
II. Agricultura, etc.	II. Agriculture, etc.	—	—	943929
a) Granos, cereales, harinas y pastas.	a) Grains, céréales, farines et pâtes.	—	—	490311
1. Granos y cereales	1. Grains et céréales	—	—	167039
Alpiste	Alpiste.	k.	83382	3335
Avena.	Avoine	»	23623	592
Cebada	Orge	»	11065	278
Granza	Criblures.	»	6000	60
Maíz	Maïs	»	4.841180	67776
Maní	Arachide.	»	250	14
Residuos de maíz	Résidus de maïs	»	467137	4671
Trigo	Blé	»	3.926683	90313
2. Harinas	2. Farines	—	—	318547
De maíz	De maïs	k.	39390	1379
» trigo	» blé.	»	8.806186	317021
Sémola	Semoule	»	4210	147
3. Pastas	3. Pâtes.	—	—	4725
Fideos.	Pâtes d'Italie	k.	78342	4701
Galletitas.	Biscuits	»	201	24
b) Frutas y legumbres.	b) Fruits et légumes.	—	—	62816
1. Frutas	1. Fruits.	—	—	25933
Aceitunas.	Olives.	k.	3372	169
Duraznos.	Pêches	—	—	2618
Frutillas	Fraises	—	—	1940
Naranjas	Oranges	—	—	2075
Peras	Poires.	—	—	165
No especificadas	Non dénommés.	—	—	18966

Digitized by Google

Exportación por artículos (1910)

Pesos

Artículos	Marchandises	Unidad	Cantidad	Valor $
1	2	3	4	5
2. Legumbres	2. Légumes	M.		36883
Ajos	Aulx	»	37544	26281
Cebollas	Oignons	»	7297	8028
Papas	Pommes de terre	k.	4170	83
No especificadas	Non dénommées	—	—	2491
c) Forrajes y tortas oleaginosas	c) Fourrages et tourteaux oléagineux			12330
Alfalfa	Luzerne	k.	246958	6421
Pasto	Foin	»	30586	245
Tortas de colza	Tourteaux de colza	»	55800	670
» » lino	» de lin	»	199744	4994
d) Otros productos	d) Autres produits			378472
Afrecho	Son	k.	1.721359	20655
Afrechillo	Petit son	»	1.452589	17432
Paja para escobas	Paille à balais	»	307601	18456
Plantas vivas	Plantes vives	—	—	1810
Semilla de alfalfa	Graines de luzerne	k.	1629	407
» » lino	» » lin	»	10.645466	319363
» » tártago	» » d'épurge	»	3300	99
Vino nacional	Vin national	l.	2087	250
III. Industrias extractivas, etc	III. Indust. extractives, etc			2.013648
a) Minerales y metales	a) Minéraux et métaux			1.859590
1. Minerales	1. Minéraux			1.859590
Adoquines	Pavés	u.	4.534473	181379
Arena	Sable	t.	1.137042	1.137042
Piedra ágata	Pierre agate	k.	142070	14207
» cal	» chaux	t.	365	1095
» cristalizada	» cristalisée	k.	21400	2140
» común	» commune	t.	432387	432387
» cuarzo	» quartz	k.	65200	270
» labrada	» ouvrée	»	1.244540	90610
» »	» »	m/c.	20	20
Tierra	Terre	t.	2200	440

Artículos	Marchandises	Unidad	Cantidad	Valor $
6	7	8	9	10
2. Metales	2. Métaux			—
Oro	Or	—	—	—
b) Caza y pesca	b) Chasse et pêche			82865
Cueros de carpincho	Peaux de carpincho	u.	7100	1775
» » lobo	» » phoque	»	2997	4991
» » nutria	» » loutre	k.	11103	8882
» » zorro	» » renard	u.	52	13
Pescado fresco	Poisson frais	c.	79180	3959
Perdices en escabeche	Perdrix conservées	—	—	1177
Plumas de avestruz	Plumes d'autruche	k.	24866	62168
c) Otros productos	c) Autres produits			71093
Agua mineral	Eau minérale	d.	3133	6266
Aves	Volaille	—	—	17050
Cal	Chaux	h.	4438	888
Cigarrillos	Cigarettes	—	—	11040
Escobas	Balais	d.	220	440
Frazadas de lana	Couvertures de laine	u.	1000	550
Huevos	Œufs	—	—	20558
Leña	Bois à chauffage	e.	737	2065
Mates	Calebasses	u.	23500	27[illegible]
Ponchos de lana	Ponchos de laine	»	375	75[illegible]
Residuos de curtidurías	Résidus de tannerie	k.	280229	1120[illegible]
IV. Artículos diversos	IV. Produits divers			2907[illegible]
Bronce viejo	Vieux bronze	k.	7200	72[illegible]
Cobre viejo	» cuivre	»	63732	637[illegible]
Carruajes	Voitures	u.	24	185
Dulce seco	Confiture sèche	k.	270	8[illegible]
Hierro viejo	Ferraille	»	3.938156	196[illegible]
Trapos viejos	Chiffons	»	33422	35[illegible]
V. Provisiones para buques	V. Provision de navires	—	—	2228[illegible]

Digitized by Google

Exportación por artículos y destinos (1910)

(Exportation par marchandises et destination)

Destino	Unidad	Cantidad	Valor $
1	2	3	4
Ganadería é industrias derivadas			
Exportación	—	—	41.023459
a) Animales vivos			
Bovinos			
Todo destino	u.	143934	1.054888
Argentina	»	14774	110253
Brasil	»	127757	911260
Paraguay	»	2	80
Portugal	»	1401	33275
Caprinos			
Brasil	u.	92	184
Equinos			
Todo destino	u.	7966	69096
Argentina	»	2707	40116
Brasil	»	5159	23610
Cuba	»	20	850
Francia	»	4	800
Inglaterra	»	3	500
Islas Canarias	»	41	1920
N. América (E. Unidos)	»	1	300
Paraguay	»	15	200
Puerto Rico	»	16	800
Mulares			
Todo destino	u.	1152	27208
Argentina	»	20	160
Brasil	»	569	4528
Cuba	»	160	6400
Islas Canarias	»	138	5520
Puerto Rico	»	265	10600
Ovinos			
Todo destino	u.	203888	277750
Argentina	»	83582	150601
Bélgica	»	6699	109179
Brasil	»	113170	16747
España	»	12	160
Inglaterra	»	300	750
Islas Canarias	»	125	313
Porcinos			
Todo destino	u.	576	1728
Argentina	»	70	210
Brasil	»	506	1518
b) Astas			
De campo			
Todo destino	u.	383983	5761
Argentina	»	30400	456
Bélgica	»	184920	2774
Francia	»	96892	1454
Italia	»	71771	1077
De matadero			
Todo destino	u.	606202	18187
Argentina	»	13394	402
Bélgica	»	310164	9305
Francia	»	157519	4726
Italia	»	122334	3670
N. América (E. Unidos)	»	2791	84
De saladero			
Todo destino	u.	1.537082	115282
Alemania	»	51844	3888
Argentina	»	128952	9671
Bélgica	»	946726	71006
España	»	10000	750
Francia	»	161650	12124
Inglaterra	»	95161	7137
N. América (E. Unidos)	»	142749	10706
Mangos de astas			
Todo destino	k.	1.050218	9976
Argentina	»	40525	385
Bélgica	»	146177	1388
Inglaterra	»	663653	6305
Italia	»	160123	1521
N. América (E. Unidos)	»	28640	272
Rusia	»	11100	105
c) Carnes y extractos			
Carne congelada			
Todo destino	k.	9.398660	563918
Austria	»	998	60
Inglaterra	»	8.983803	539027
Italia	»	404087	24245
N. América (E. Unidos)	»	9772	586
Carne conservada			
Todo destino	k.	5.006802	1.001360
Argentina	»	685803	137161
Bélgica	»	1.092499	2255
Brasil	»	11276	218501
Inglaterra	»	3.209934	641985
Portugal	»	7290	1458
Carne (extracto)			
Todo destino	k.	721164	1.298094
Argentina	»	297310	535157
Bélgica	»	413932	745077
Inglaterra	»	9267	16681
Italia	»	655	1179
Carne líquida			
Todo destino		37413	11225
Argentina	»	3982	1195
Brasil	»	990	297
Cuba	»	13632	4090
España	»	11432	3430
Italia	»	7377	2213
Carne tasajo			
Todo destino	k.	52.257519	4.180601
Alemania	»	256	20
Argentina	»	3.723151	297852
Bélgica	»	3120	250
Brasil	»	33.632924	2.690635
Cuba	»	12.131358	970508
Chile	»	103706	8297
España	»	594874	47590
Inglaterra	»	166984	13359
Isla Trinidad	»	32060	2565
N. América (E. Unidos)	»	156787	12543
Puerto Rico	»	1.344110	107528
Portugal	»	328347	26267
Perú	»	39842	3187
Carneros congelados			
Inglaterra	k.	3.670530	220231
Caldo concentrado			
Todo destino	k.	244525	73359
Bélgica	»	109850	32956
Inglaterra	»	134675	40403
Lenguas conservadas			
Todo destino	k.	1.074930	214986
Argentina	»	71551	14309
Bélgica	»	165490	33098
Brasil	»	57000	11400
Cuba	»	588	118
Chile	»	347	69
España	»	136	27
Inglaterra	»	774364	154874
Portugal	»	5454	1091
Lenguas frescas			
Argentina	k.	200	20
Riñones frescos			
Argentina	k.	87812	5268
Sesos frescos			
Argentina	k.	27472	2198
Tocino			
Chile	k.	3510	351
d) Cerda			
Todo destino	k.	739119	295649
Alemania	»	9133	3653
Argentina	»	25300	10120
Bélgica	»	210530	84213
Francia	»	152351	60940
Inglaterra	»	2120	848
Italia	»	144380	57752
N. América (E. Unidos)	»	195305	78123

Digitized by Google

Exportación por artículos y destinos (1910)

Pesos

Destino	Unidad	Cantidad	Valor $
1	2	3	4
e) Cueros			
De cabra			
Argentina	u.	34	17
De corderito			
Todo destino	k.	228166	57042
Alemania	»	221858	55465
Francia	»	6308	1577
Lanares secos			
Todo destino	k.	9.467243	2.366812
Alemania	»	12032	3008
Argentina	»	333092	83274
Bélgica	»	70815	17704
Brasil	»	2651	663
Francia	»	8.372645	2.093161
Inglaterra	»	576105	144027
Italia	»	2173	543
N. América (E Unidos)	»	97730	24432
Lanares salados			
Todo destino	k.	3503	770
Argentina	»	2073	456
Francia	»	1430	314
Vacunos nonatos secos			
Todo destino	k.	137443	41235
Alemania	»	6031	1810
Argentina	»	530	159
Bélgica	»	1116	335
España	»	2219	666
Francia	»	44622	13387
Italia	»	14809	4443
N. América (E. Unidos)	»	68116	20435
Vacunos nonatos salados			
Todo destino	u.	46823	37456
Alemania	»	9304	7443
Argentina	»	438	350
Bélgica	»	2542	2033
Francia	»	12931	10344
N. América (E. Unidos)	»	21608	17286
Vacunos salados			
Todo destino	u.	1.053025	5.265125
Alemania	»	209256	1.046280
Argentina	»	43175	215875
Bélgica	»	529960	2.649800
España	»	410	2050
Francia	»	96462	482310
Inglaterra	»	53481	267405
Italia	»	3288	16440
N. América (E. Unidos)	»	114991	574955
Portugal	»	2002	10010
Vacunos secos			
Todo destino	u	976822	2.930466
Alemania	»	108629	325887
Argentina	»	22801	68403
Austria	»	2250	6750
Bélgica	»	123989	371967
España	»	82479	247437
Francia	»	3807	11421
Inglaterra	u.	13749	41247
Italia	»	179858	539574
N. América (E. Unidos)	»	430011	1.290033
Portugal	»	9249	27747
Vaquillona y becerro salados			
Todo destino	u.	37119	44542
Alemania	»	6359	7631
Argentina	»	221	265
Bélgica	»	20665	24798
España	»	376	451
Francia	»	7035	8442
Italia	»	2463	2955
Vaquillona y becerro secos			
Todo destino	k.	1.411725	352934
Alemania	»	69300	17325
Argentina	»	4916	1230
Bélgica	»	19679	4920
España	»	58622	14656
Francia	»	393283	98321
Inglaterra	»	12208	3052
Italia	»	234707	58677
N. América (E. Unidos)	»	267673	66918
Portugal	»	351337	87835
Yeguarizo y potro salados			
Todo destino	u.	1224	2448
Alemania	»	1000	2000
Bélgica	»	16	32
Francia	»	208	316
Yeguarizo y potro secos			
Todo destino	u.	32880	36167
Alemania	»	32486	35734
Argentina	»	59	64
Bélgica	»	85	94
Italia	»	250	275
Pellones			
Todo destino	u.	6414	10647
Argentina	»	5962	9897
Brasil	»	221	367
Paraguay	»	231	383
Calzado en general			
Todo destino	—	—	1581
Brasil	—	—	606
Chile	—	—	870
Paraguay	—	—	105
f) Grasa y sebo			
Grasa de vaca			
Todo destino	k.	2.040428	224444
Alemania	»	166565	18322
Argentina	»	434247	47767
Bélgica	»	855580	94113
Brasil	»	16645	1831
Chile	»	233935	25733
Francia	»	15171	1669
Holanda	»	154595	17005
Inglaterra	»	160044	17603
Italia	»	3644	401
Sebo			
Todo destino	k.	16.665402	1.832194
Alemania	»	732542	80580
Argentina	»	2.845757	270349
Bélgica	»	688857	65442
Brasil	»	356901	33905
Chile	»	53060	5041
España	»	2.485380	236112
Francia	»	298026	28313
Inglaterra	»	6.924365	657814
Italia	»	1.767749	167936
Isla Trinidad	»	870	83
N. América (E. Unidos)	»	152719	14508
Rusia	»	519176	53122
g) Guano			
Todo destino	k.	8.102414	91535
Alemania	»	2.254759	33821
Argentina	»	528172	7923
Bélgica	»	202287	3034
Inglaterra	»	1.130350	16954
N. América (E. Unidos)	»	1.966846	29503
Paraguay	»	20000	300
h) Huesos y ceniza de huesos			
Canillas			
Todo destino	k.	574172	4592
Bélgica	»	309654	2477
Francia	»	264518	2115
Ceniza de huesos			
Todo destino	k.	8.012338	48073
Argentina	»	1.058231	6349
Bélgica	»	606201	3637
Inglaterra	»	4.090247	24541
Italia	»	2.257659	13546
Huesos			
Todo destino	k.	6.615435	52918
Alemania	»	4892	39
Argentina	»	2.105758	16847
Bélgica	»	574584	4595
Francia	»	1.340176	10720
Inglaterra	»	2.117353	16937
Italia	»	7772	62
N. América (E. Unidos)	»	464900	3719
Pezuñas			
Todo destino	k.	432979	4113
Argentina	»	118445	1125
Bélgica	»	24627	234
Inglaterra	»	110367	1048
Italia	»	179540	1706
I) Lana			
Todo destino	k.	46.980567	15.038977
Alemania	»	7.123234	2.279435
Argentina	»	4.647899	1.487326
Australia	»	50626	16200
Austria	»	972280	311129
Bélgica	»	10.152700	3.248864
Brasil	»	29220	9350
Francia	»	18.703245	5.985038
Inglaterra	»	1.678866	537237
Italia	»	2.069133	662122
N. América (E. Unidos)	»	1.563364	500276

Digitized by Google

Exportación por artículos y destinos (1910)

Destino	Unidad	Cantidad	Valor $
1	2	3	4
j. Otros productos			
Aceite de patas			
Todo destino	k.	78875	8676
Alemania	»	56949	6264
Inglaterra	»	21926	2412
Chicharrones			
Todo destino	k.	198980	2984
Alemania	»	194826	2922
Bélgica	»	4154	62
Garras			
Todo destino	k.	261695	10468
Alemania	»	10325	413
Argentina	»	7841	313
Bélgica	»	35914	1436
Francia	»	160477	6420
Inglaterra	»	14284	572
Italia	»	454	18
N. América (E. Unidos)	»	32400	1296
Glicerina			
Todo destino	k.	77771	7777
Alemania	»	38801	3880
Francia	»	31696	3170
Inglaterra	»	7274	727
Hígados secos			
Argentina	k.	55403	831
Jabón común			
Chile	k.	600	36
Manteca			
Brasil	k.	400	120
Nervios			
Todo destino	k.	457741	18308
Alemania	»	2382	95
Argentina	»	101745	4069
Bélgica	»	4957	198
Francia	»	1122	45
N. América (E. Unidos)	»	347535	13901
Queso			
Todo destino	k	12717	2543
Argentina	»	669	134
Chile	»	2240	448
Paraguay	»	9808	1961
Residuos de saladeros			
Alemania	k.	38272	574
Sangre seca			
Todo destino	k.	1.569301	23540
Argentina	»	692195	10383
Bélgica	»	29388	441
Francia	»	181020	2716
Inglaterra	»	666698	10000
Tripas saladas			
Todo destino	k.	1.069722	74882
Alemania	»	399685	27978
Argentina	»	543272	38029
Brasil	»	2300	162
España	»	8885	622
Italia	»	115580	8091
Tripas secas			
Todo destino	k.	11138	3341
Brasil	»	13	4
España	»	9735	2920
Portugal	»	1390	417
Vejigas secas			
Todo destino	k	2106	633
Alemania	»	165	50
Brasil	»	1637	492
Italia	»	304	91
Velas de composición			
Brasil	k.	1380	82
II. Agricultura é Industrias derivadas			
a). Granos y cereales			
Alpiste			
Todo destino	k	83382	3335
Brasil	»	21583	863
Cuba	»	17274	691
Chile	»	39745	1590
Paraguay	»	4780	191
Avena			
Todo destino	k.	23623	592
Argentina	»	2000	50
Brasil	»	15762	395
Cuba	»	4741	119
Islas Malvinas	»	120	3
Paraguay	»	1000	25
Cebada			
Todo destino	k.	11065	278
Brasil	»	4205	105
Chile	»	1980	51
Islas Malvinas	»	2880	72
Paraguay	»	2000	50
Granza			
Todo destino	k.	6000	60
Chile	»	4800	48
Islas Malvinas	»	1200	12
Maíz			
Todo destino	k.	4.841180	67776
Argentina	»	972157	13610
Brasil	»	84066	1177
Cuba	»	1.489212	20849
Chile	»	789707	11055
Inglaterra	»	1.004696	14066
Italia	»	216994	3038
Islas Canarias	k.	248194	3475
Islas Malvinas	»	30224	423
Paraguay	»	5270	74
Puerto Rico	»	660	9
Maní			
Chile	k.	250	14
Residuos de maní			
Alemania	k.	467137	4671
Trigo			
Todo destino	k.	3.926683	90313
Alemania	»	9100	209
Argentina	»	3.131752	72030
Bélgica	»	698381	16063
Brasil	»	85570	1972
Cuba	»	1350	31
Chile	»	350	8
2. Harinas			
De maíz			
Todo destino	k.	39390	1379
Brasil	»	6560	230
Chile	»	24910	872
Islas Malvinas	»	7920	277
De trigo			
Todo destino	k.	8.806186	317021
Alemania	»	84088	3027
Argentina	»	153000	5508
Brasil	»	6.925268	249608
Cuba	»	26150	942
Chile	»	1,458360	52501
Holanda	»	140000	5040
Islas Malvinas	»	3320	119
Paraguay	»	16000	576
Sémola			
Chile	k.	4210	147
3. Pastas			
Fideos			
Todo destino	k.	78842	4701
Argentina	»	1100	66
Brasil	»	2633	158
Chile	»	73543	4413
Paraguay	»	1066	64
Galletitas			
Brasil	k.	201	24
b). Frutas y legumbres			
1. Frutas			
Aceitunas			
Argentina	k.	3372	169
Duraznos			
Todo destino	—	—	2618
Argentina	—	—	2221
Brasil	—	—	397

Digitized by Google

Exportación por artículos y destinos (1910)

Pesos

Destino	Unidad	Cantidad	Valor $
Frutillas			
Argentina	—	—	1940
Naranjas			
Argentina	u.	415000	2075
Peras			
Brasil	—	—	165
Frutas no especificadas			
Todo destino	—	—	18986
Argentina	—	—	14420
Brasil	—	—	3935
Chile	—	—	559
Islas Malvinas	—	—	42
Paraguay	—	—	10
2. Legumbres			
Ajos			
Todo destino	m.	37544	26281
Argentina	»	180	126
Brasil	»	8520	5965
Cuba	»	25769	18038
Chile	»	200	140
Inglaterra	»	210	147
Italia	»	220	154
Isla Trinidad	»	1250	875
Paraguay	»	432	302
Puerto Rico	»	763	534
Cebollas			
Todo destino	m.	7297	8028
Argentina	»	1631	1794
Brasil	»	531	584
Cuba	»	1192	1316
Chile	»	702	772
Islas Malvinas	»	15	16
» Trinidad	»	1150	1266
Paraguay	»	1297	1427
Puerto Rico	»	775	853
Papas			
Todo destino	k.	4170	83
Brasil	»	250	5
Chile	»	600	12
Islas Malvinas	»	3320	66
Legumbres no especificadas			
Todo destino	—	—	2491
Argentina	—	—	1885
Cuba	—	—	335
Chile	—	—	271
c) Forrajes y tortas oleaginosas			
Alfalfa			
Todo destino	k.	246958	6421
Argentina	»	61500	1599
Brasil	»	183218	4764
Cuba	»	2240	58
Pasto			
Todo destino	k.	30586	245
Brasil	»	9460	76
Cuba	»	14416	115
Islas Canarias	»	2970	24
Puerto Rico	»	3740	30
Tortas de colza			
Inglaterra	k.	55800	670
Tortas de lino			
Todo destino	k.	199744	4994
Inglaterra	»	199544	4989
Islas Malvinas	»	200	5
d) Otros productos			
Afrecho			
Todo destino	k.	1.721359	20655
Alemania	»	1.308519	15702
Argentina	»	316200	3794
Brasil	»	84510	1014
Cuba	»	6670	80
Chile	»	2360	28
Islas Malvinas	»	1350	16
Puerto Rico	»	1750	21
Afrechillo			
Todo destino	k.	1.452589	17432
Alemania	»	436114	5233
Argentina	»	201900	2423
Bélgica	»	210000	2520
Brasil	»	155480	1866
Cuba	»	2800	34
Chile	»	26930	323
Inglaterra	»	384300	4612
Islas Malvinas	»	32425	389
Paraguay	»	2640	32
Paja para escobas			
Todo destino	k.	307601	18456
Brasil	»	306061	18364
Chile	»	1540	92
Plantas vivas			
Todo destino	—	—	1810
Argentina	—	—	1247
Brasil	—	—	438
N. América (E. Unidos)	—	—	125
Semilla de alfalfa			
Brasil	k	1629	407
Semilla de lino			
Todo destino	k.	10645466	318363
Alemania	»	504183	15125
Argentina	»	9556775	286703
Bélgica	»	450907	13527
Brasil	»	6445	193
Chile	»	59911	1797
Inglaterra	»	66550	1997
Paraguay	»	695	21
Semilla de tártago			
Alemania	k.	3300	99
Vino nacional			
Todo destino	l.	2087	250
Argentina	»	667	80
Brasil	»	1420	170
III. Industrias ext. y sus derivados			
a) Minerales y metales			
I. MINERALES			
Adoquines			
Argentina	u.	4.534473	181379
Arena			
Todo destino	t.	1.137042	1.137042
Argentina	»	1.093854	1.093854
Australia	»	15390	15390
Austria	»	2000	2000
España	»	460	460
Inglaterra	»	1290	1290
Islas Barbadas	»	12748	12748
N. América (E. Unidos)	»	10588	10588
Rusia	»	112	112
Sud-Africa	»	600	600
Piedra ágata			
Todo destino	k.	142070	14207
Alemania	»	101170	10117
Bélgica	»	40000	4000
Francia	»	900	90
Piedra cal			
Argentina	t.	365	1095
Piedra cristalizada			
Todo destino	k.	21400	2140
Alemania	»	6400	640
Inglaterra	»	15000	1500
Piedra común			
Todo destino	t.	432387	432387
Argentina	»	432008	432008
Bélgica	»	300	300
Inglaterra	»	79	79
Piedra cuarzo			
Todo destino	k	65200	270
Argentina	»	2000	50
Bélgica	»	59200	120
Inglaterra	»	4000	100
Piedra labrada			
Argentina	k	1.244540	90610
Piedra labrada			
Argentina	k.	20	20
Tierra			
Todo destino	t.	2200	440
Australia	»	1400	280
Islas Barbadas	»	400	80
N. América (E. Unidos)	»	490	99

Digitized by Google

Exportación por artículos y destinos (1910)

Pesos

Destino	Unidad	Cantidad	Valor $
1	2	3	4
2. METALES			
Oro			
b) Caza y pesca			
Cueros de carpincho			
Argentina	u.	7100	1775
Cueros de lobo			
Inglaterra	u.	2997	4991
Cueros de nutria			
Todo destino.	k.	11103	8882
Alemania	»	10085	8068
Argentina	»	1018	814
Cueros de zorro			
Argentina	u.	52	13
Pescado fresco			
Argentina	c.	79180	3959
Perdices en escabeche			
Todo destino.	—	—	1177
Chile	—	—	1157
Paraguay	—	—	20
Plumas de avestruz			
Todo destino.	k.	24866	62168
Alemania	»	160	400
Argentina	»	110	275
Brasil	»	1188	2971
España	»	3245	8114
Francia	»	19536	48840
Italia	»	124	310
N. América (E. Unidos)	»	503	1258
c) Otros productos			
Aguas minerales			
Todo destino.	d.	3133	6266
Argentina	»	2989	5978
Paraguay	»	144	288
Aves			
Argentina	—	—	17050
Cal			
Todo destino.	h.	4438	888
Argentina	»	2868	574
Brasil	»	1570	314
Cigarrillos			
Todo destino.	»	—	11040
Argentina	»	—	6060
Chile	»	—	2988
Paraguay	»	—	1992
Escobas			
Todo destino.	d.	220	440
Brasil	»	60	120
Chile	»	160	320
Frazadas de lana			
Paraguay	u.	1000	550
Huevos			
Argentina	—	—	20558
Leña			
Todo destino.	c.	737	2085
Argentina	»	31	87
Brasil	»	706	1978
Mates			
Argentina	u.	23500	277
Ponchos de lana			
Todo destino.	u.	375	750
Brasil	»	75	150
Paraguay	»	300	600
Residuos de curtiduría			
Todo destino.	k.	280229	11209
Alemania	»	72476	2899
Bélgica	»	37750	1510
Inglaterra	»	36586	1463
N. América (E. Unidos)	»	133417	5337
IV. Artículos diversos			
Bronce viejo			
Todo destino.	k.	7200	720
Argentina	»	5600	560
Francia	»	1600	160
Cobre viejo			
Todo destino.	k.	63732	6373
Alemania	»	6028	603
Bélgica	»	28879	2888
Italia	»	28825	2882
Carruajes			
Todo destino.	u.	24	1850
Argentina	»	8	640
Brasil	»	16	1210
Dulce en general			
Chile	k.	270	81
Hierro viejo			
Todo destino.	k.	3.938156	19692
Alemania	»	1.331900	6660
Argentina	»	270000	1350
Bélgica	»	94000	470
Inglaterra	»	102990	515
Italia	»	2.139266	10697
Trapos viejos			
Inglaterra	k.	33422	358
V. Provisiones para buques			
No especificados	—	—	222602

Digitized by Google

Exportación por categorías y destinos (1910)
(Exportation par catégories et destination)

Pesos (Piastres)

Destino	Unidad	Cantidad	Valor $
1	2	3	4
EXPORTACION			
Todo destino	—	—	41.023459
Alemania	—	—	4.026981
Argentina	—	—	5.857695
Austria	—	—	319939
Australia	—	—	31870
Bélgica	—	—	7.752929
Brasil	—	—	4.101766
Cuba	—	—	1.024574
Chile	—	—	120084
España	—	—	565495
Francia	—	—	8.889033
Holanda	—	—	22045
Inglaterra	—	—	3.420453
Italia	—	—	1.585638
Islas Barbadas	—	—	12828
» Canarias	—	—	11252
» Malvinas	—	—	1440
» Trinidad	—	—	4789
N. América (E. Unidos)	—	—	2.677264
Paraguay	—	—	9251
Perú	—	—	3187
Portugal	—	—	188100
Puerto Rico	—	—	120375
Rusia	—	—	53339
Sud Africa	—	—	600
No especificados	—	—	222602
I. Ganadería é industrias derivadas			
Todo destino	—	—	37.814206
Alemania	—	—	3.953528
Argentina	—	—	3 586969
Austria	—	—	317939
Australia	—	—	16200
Bélgica	—	—	7.711531
Brasil	—	—	3.802448
Cuba	—	—	981966
Chile	—	—	40845
España	—	—	556871
Francia	—	—	8.839943
Holanda	—	—	17005
Inglaterra	—	—	3.383676
Italia	—	—	1.568537
Islas Canarias	—	—	7753
» Trinidad	—	—	2648
N. América (E Unidos)	—	—	2.659876
Paraguay	—	—	3029
Perú	—	—	3187
Portugal	—	—	188100
Puerto Rico	—	—	118928
Rusia	—	—	53227

Destino	Unidad	Cantidad	Valor $
5	6	7	8
a) Animales vivos			
Todo destino	—	—	1.430834
Argentina	—	—	301340
Bélgica	—	—	16747
Brasil	—	—	1.050279
Cuba	—	—	7250
España	—	—	160
Francia	—	—	800
Inglaterra	—	—	1250
Islas Canarias	—	—	7753
N. América (E. Unidos)	—	—	300
Paraguay	—	—	280
Portugal	—	—	33275
Puerto Rico	—	—	11400
b) Astas			
Todo destino	—	—	149206
Alemania	—	—	3888
Argentina	—	—	10914
Bélgica	—	—	84473
España	—	—	750
Francia	—	—	18304
Inglaterra	—	—	13442
Italia	—	—	6268
N. América (E Unidos)	—	—	11062
Rusia	—	—	105
c) Carnes y extractos			
Todo destino	—	—	7.571611
Alemania	—	—	20
Argentina	—	—	993160
Austria	—	—	60
Bélgica	—	—	1.029882
Brasil	—	—	2.704587
Chile	—	—	8717
Cuba	—	—	974716
España	—	—	51047
Inglaterra	—	—	1.626560
Italia	—	—	27637
Isla Trinidad	—	—	2565
N. América (E Unidos)	—	—	13129
Perú	—	—	3187
Portugal	—	—	28816
Puerto Rico	—	—	107528
d) Cerda			
Todo destino	—	—	295649
Alemania	—	—	3653
Argentina	—	—	10120
Bélgica	—	—	84213
Francia	—	—	60940
Inglaterra	—	—	848
Italia	—	—	27752
N. América (E. Unidos)	—	—	78123

Destino	Unidad	Cantidad	Valor $
9	10	11	12
e) Cueros			
Todo destino	—	—	11.141242
Alemania	—	—	1.502584
Argentina	—	—	379990
Austria	—	—	6750
Bélgica	—	—	3.071683
Brasil	—	—	1636
Chile	—	—	870
España	—	—	265260
Francia	—	—	2.719693
Inglaterra	—	—	455731
Italia	—	—	622907
N. América (E. Unidos)	—	—	1.994039
Paraguay	—	—	488
Portugal	—	—	125592
f) Grasa y sebo			
Todo destino	—	—	1.826860
Alemania	—	—	87913
Argentina	—	—	318116
Bélgica	—	—	159555
Brasil	—	—	35736
Chile	—	—	30774
España	—	—	236112
Francia	—	—	29982
Holanda	—	—	17005
Inglaterra	—	—	675417
Italia	—	—	168357
Isla Trinidad	—	—	83
N. América (E Unidos)	—	—	14503
Rusia	—	—	53172
g) Guano			
Todo destino	—	—	91535
Alemania	—	—	33821
Argentina	—	—	797[illegible]
Bélgica	—	—	30[illegible]
Inglaterra	—	—	169[illegible]
N. América (E Unidos)	—	—	285[illegible]
Paraguay	—	—	30[illegible]
h) Huesos y cenizas de huesos			
Todo destino	—	—	109867
Alemania	—	—	59
Argentina	—	—	24320
Bélgica	—	—	16943
Francia	—	—	126[illegible]
Inglaterra	—	—	425[illegible]
Italia	—	—	153[illegible]
N. América (E Unidos)	—	—	37[illegible]

Digitized by Google

Exportación por categorías y destinos (1910)

Pesos

Destino	Unidad	Cantidad	Valor $
1	2	3	4
I) Lana			
Todo destino.	—	—	15.036977
Alemania	—	—	2.279435
Argentina	—	—	1.487326
Australia.	—	—	16200
Austria	—	—	311129
Bélgica	—	—	3.248864
Brasil.	—	—	9350
Francia	—	—	5.985038
Inglaterra	—	—	537237
Italia	—	—	662122
N. América (E. Unidos)	—	—	500276
j) Otros productos			
Todo destino.	—	—	154795
Alemania	—	—	42176
Argentina	—	—	53759
Bélgica	—	—	2137
Brasil.	—	—	860
Chile	—	—	484
España	—	—	3542
Francia	—	—	12351
Inglaterra	—	—	13711
Italia	—	—	8200
Norte - América . . .	—	—	15197
Paraguay	—	—	1961
Portugal	—	—	417
II. Agricultura é indust. derivadas			
Todo destino.	—	—	943929
Alemania	—	—	44066
Argentina	—	—	411740
Bélgica	—	—	32110
Brasil.	—	—	292575
Cuba	—	—	42608
Chile	—	—	74693
Holanda	—	—	5040
Inglaterra	—	—	26481
Italia	—	—	3192
Islas Canarias. . . .	—	—	3499
» Malvinas. . . .	—	—	1440
» Trinidad. . . .	—	—	2141
N. América (E. Unidos)	—	—	125
Paraguay	—	—	2772
Puerto Rico.	—	—	1447
a) Granos, cereales, harina y pasta			
Todo destino. . . .	—	—	490311
Alemania	—	—	7907
Argentina	—	—	91264
Bélgica	—	—	16063
Brasil.	—	—	254232
Cuba	—	—	22632
Chile	—	—	70699
Holanda	—	—	5040
Inglaterra	—	—	14066
Italia	—	—	3038
Islas Canarias. . . .	—	—	3475
» Malvinas. . . .	—	—	906
Paraguay	—	—	960
Puerto Rico.	—	—	9
1. GRANOS y CEREALES			
Todo destino.	—	—	167039
Alemania	—	—	4880
Argentina	—	—	85690
Bélgica	—	—	16063
Brasil	—	—	4512
Cuba	—	—	21690
Chile	—	—	12766
Inglaterra	—	—	14066
Italia	—	—	3038
Islas Canarias. . . .	—	—	3475
» Malvinas. . . .	—	—	510
Paraguay	—	—	340
Puerto Rico	—	—	9
2. HARINAS			
Todo destino	—	—	318547
Alemania	—	—	3027
Argentina	—	—	5508
Brasil	—	—	249538
Cuba	—	—	942
Chile	—	—	53520
Holanda	—	—	5040
Islas Malvinas. . . .	—	—	396
Paraguay	—	—	576
3. PASTAS			
Todo destino.	—	—	4725
Argentina	—	—	66
Brasil.	—	—	182
Chile	—	—	4413
Paraguay	—	—	64
b) Frutas y legumbres			
Todo destino. . . .	—	—	62816
Argentina	—	—	24630
Brasil.	—	—	11051
Cuba	—	—	19689
Chile	—	—	1754
Inglaterra	—	—	147
Italia	—	—	154
Islas Malvinas. . . .	—	—	124
» Trinidad. . . .	—	—	2141
Paraguay	—	—	1739
Puerto Rico.	—	—	1387
1. FRUTAS			
Todo destino. . . .	—	—	25933
Argentina	—	—	20825
Brasil.	—	—	4497
Chile	—	—	559
Islas Malvinas. . . .	—	—	42
Paraguay	—	—	10
2. LEGUMBRES			
Todo destino. . . .	—	—	36883
Argentina	—	—	3805
Brasil.	—	—	6554
Cuba	—	—	19689
Chile	—	—	1195
Inglaterra	—	—	147
Italia	—	—	154
Islas Malvinas. . . .	—	—	82
» Trinidad. . . .	—	—	2141
Paraguay	—	—	1729
Puerto Rico.	—	—	1387
c) Forrajes y tortas oleaginosas			
Todo destino. . . .	—	—	12330
Argentina	—	—	1599
Brasil.	—	—	4840
Cuba	—	—	173
Inglaterra	—	—	5659
Islas Canarias. . . .	—	—	24
» Malvinas. . . .	—	—	5
Puerto Rico.	—	—	30
d) Otros productos			
Todo destino. . . .	—	—	378472
Alemania	—	—	36159
Argentina	—	—	294247
Bélgica	—	—	16047
Brasil.	—	—	22452
Cuba	—	—	114
Chile	—	—	2240
Inglaterra	—	—	6609
Islas Malvinas. . . .	—	—	405
N. América (E Unidos)	—	—	125
Paraguay	—	—	53
Puerto Rico.	—	—	21
III. Industrias extract. y sus deriv.			
Todo destino. . . .	—	—	2.013648
Alemania	—	—	22124
Argentina	—	—	1.856436
Austria	—	—	2000
Australia.	—	—	15670
Bélgica	—	—	5930
Brasil.	—	—	5533
Chile	—	—	4465
España	—	—	8574
Francia	—	—	48930
Inglaterra	—	—	9423
Italia	—	—	310
Islas Barbadas . . .	—	—	12828
N. América (E. Unidos)	—	—	17263
Paraguay	—	—	3450
Rusia	—	—	112
Sud-Africa	—	—	600
a) Minerales y metales			
Todo destino. . . .	—	—	1.859590
Alemania	—	—	10757
Argentina	—	—	1.799016
Austria	—	—	2000
Australia.	—	—	15670
Bélgica	—	—	4420
España	—	—	460
Francia	—	—	90
Inglaterra	—	—	2969
Islas Barbadas. . . .	—	—	12828
N. América (E. Unidos)	—	—	10668
Rusia	—	—	112
Sud-Africa	—	—	600

Digitized by Google

Exportación por categorías y destinos (1910)

Pesos

Destino	Unidad	Cantidad	Valor $
1	2	3	4
1. Minerales			
Todo destino	—	—	1.859590
Alemania	—	—	10757
Argentina	—	—	1.799016
Austria	—	—	2000
Australia	—	—	15670
Bélgica	—	—	4420
España	—	—	460
Francia	—	—	90
Inglaterra	—	—	2969
Islas Barbadas	—	—	12828
N. América (E. Unidos)	—	—	10668
Rusia	—	—	112
Sud-Africa	—	—	600
2. Metales			
Oro (1)			
—	—	—	—

Destino	Unidad	Cantidad	Valor $
5	6	7	8
b) Caza y pesca			
Todo destino	—	—	82965
Alemania	—	—	8468
Argentina	—	—	6836
Brasil	—	—	2971
Chile	—	—	1157
España	—	—	8114
Francia	—	—	48840
Inglaterra	—	—	4991
Italia	—	—	310
N. América (E. Unidos)	—	—	1258
Paraguay	—	—	20
c) Otros productos			
Todo destino	—	—	71093
Alemania	—	—	2899
Argentina	—	—	50584
Bélgica	—	—	1510

Destino	Unidad	Cantidad	Valor $
9	10	11	12
Brasil	—	—	2562
Chile	—	—	3308
Inglaterra	—	—	1463
N. América (E. Unidos)	—	—	5337
Paraguay	—	—	3430
IV. Artículos diversos			
Todo destino	—	—	29874
Alemania	—	—	7263
Argentina	—	—	2550
Bélgica	—	—	3358
Brasil	—	—	1210
Chile	—	—	81
Francia	—	—	160
Inglaterra	—	—	873
Italia	—	—	13579
V. Provisiones para buques			
No especificados	—	—	222602

(1) No hubo exportación.

Digitized by Google

Exportación sujeta á derechos y libre de derechos, por aduanas (1910)

(Exportation sujette et libre de droits, par douanes)

Pesos (Piastres)

Departamentos y aduanas	Sujeta y libre	Sujeta	Libre	Departamentos y aduanas	Sujeta y libre	Sujeta	Libre	Departamentos y aduanas	Sujeta y libre	Sujeta	Libre
1	2	3	4	5	6	7	8	9	10	11	12
Todas aduanas	**41.023459**	**36.668478**	**4.354981**	Centurión	51477	50983	494	Batoví	13372	13372	—
				Melo	210175	210175	—	Corrales	9018	9018	—
Montevideo	**28.673880**	**26.605583**	**2.068297**					Cuchilla Negra	6001	6001	—
				Colonia	2.232242	124814	2.107428	San Luis	192243	192243	—
Demás aduanas	**12.349579**	**10.062895**	**2.286684**	Colonia p. d.	554018	197	553821	Yaguarí	49516	49516	—
				Agraciada	56049	—	56049				
				Carmelo	397512	15046	382466	Salto	1.899145	1.879468	19677
Artigas	137925	132389	5536	Conchillas	760990	82697	678193				
Charqueada	15977	15977	—	Martín Chico	99616	—	99616	Soriano	952288	883465	68823
Paso de León	311	311	—	Nueva Palmira	66466	26874	39592				
» » Ramos	14018	14018	—	Riachuelo	42250	—	42250	Mercedes	722514	722427	87
Ricardiño	10713	10713	—	Sauce	255441	—	255441	Dolores	115211	46475	68736
San Eugenio	57882	55313	2569					Soriano	114563	114563	—
Santa Rosa	39024	36057	2967	Paysandú	2.364877	2.339784	25093				
				Río Negro (Fray Bentos)	3.846989	3.818762	28227	Treinta y Tres	51263	49285	1978
Cerro Largo	543866	542032	1834	Rivera	320984	292886	28098				
Artigas	99425	98348	1077					Chuy	49285	49285	—
Aceguá	182789	182526	263	Rivera p. d.	50834	22736	28098	Cebollatí	1978	—	1978

Exportación por destinos y aduanas (1910)

(Exportation par destinations et douanes)

Destinos	Todas aduanas			Montevideo			Demás aduanas		
	Sujeta y libre	Sujeta	Libre	Sujeta y libre	Sujeta	Libre	Sujeta y libre	Sujeta	Libre
1	2	3	4	5	6	7	8	9	10
Todo destino	**41.023459**	**36.668478**	**4.354981**	**28.673880**	**26.605583**	**2.068297**	**12.349579**	**10.062895**	**2.286684**
Alemania	4.026981	3.896786	130195	3.945868	3.829494	116374	81113	67292	13821
Argentina	5 857695	3.496331	2.361364	178894	41834	137060	5.678801	3.454497	2.224304
Australia	31870	16200	15670	31870	16200	15670	—	—	—
Austria	319939	317879	2060	319939	317879	2060	—	—	—
Bélgica	7.752929	7.667891	85038	5.161699	5.082034	79665	2.591230	2.585857	5373
Brasil	4.101766	3.751907	349859	2.313159	2.000184	312975	1.788607	1.751723	36884
Cuba	1.024574	974598	49976	721800	671824	49976	302774	302774	—
Chile	120084	39140	80944	95745	14801	80944	24339	24339	—
España	565445	552691	12754	545187	532743	12444	20258	19948	310
Francia	8.889033	8.816873	72160	8.309408	8.237248	72160	579625	579625	—
Holanda	22045	17005	5040	22045	17005	5040	—	—	—
Inglaterra	3.420453	2.625020	795433	2.283416	1.490327	793089	1.137037	1.134693	2344
Italia	1.585618	1.533155	52463	1.580147	1.527684	52463	5471	5471	—
Islas Barbadas	12828	—	12828	9880	—	9880	2948	—	2948
» Canarias	11252	—	11252	11252	—	11252	—	—	—
» Malvinas	1440	—	1440	1440	—	1440	—	—	—
» Trinidad	4789	2648	2141	4789	2648	2141	—	—	—
Norte-América (Estados Unidos)	2.677264	2.641704	35560	2.597292	2.562320	34972	79972	79384	588
Paraguay	9251	300	8951	8951	—	8951	300	300	—
Perú	3187	3187	—	—	—	—	3187	3187	—
Portugal	188100	154408	33692	187522	153830	33692	578	578	—
Puerto Rico	120375	107528	12847	120375	107528	12847	—	—	—
Rusia	53339	53227	112	—	—	—	53339	53227	112
Sud-Africa	600	—	600	600	—	600	—	—	—
No especificados	222602	—	222602	222602	—	222602	—	—	—

Digitized by Google

Exportación por destinos, departamentos y aduanas (1910)

(Exportation par destinations, départements et douanes)

Pesos (Piastres)

Departamentos y aduanas	Sujeta y libre	Sujeta	Libre
1	2	3	4
Todas aduanas. . .	**41.023459**	**36.668478**	**4.354981**
Alemania			
Todas aduanas. . .	**4.026981**	**3.896786**	**130195**
Montevideo . . .	3.945868	3.829494	116374
R. Negro (F. Bentos)	35341	33821	1520
Salto.	45772	33471	12301
Argentina			
Todas aduanas. . .	**5.857695**	**3.496331**	**2.361364**
Montevideo . . .	178894	41834	137060
Artigas (Sta. Rosa).	8016	6606	1440
Colonia	**2.232242**	**124814**	**2.107428**
Colonia (p. d.) . .	554018	197	553821
Agraciada	56049	—	56049
Carmelo.	397512	15046	382466
Conchillas	760890	82697	678193
Martín Chico . . .	99616	—	99616
Nueva Palmira . .	66466	26874	39592
Riachuelo	42250	—	42250
Sauce	255441	—	255441
Paysandú	**1.508337**	**1.489268**	**19069**
R. Negro (F. Bentos)	895860	861650	24210
Salto.	126039	122705	3334
Soriano	**918277**	**849454**	**68823**
Mercedes	688503	688416	87
Dolores	115211	46475	68736
Soriano.	114563	114563	—
Austria			
Montevideo . . .	319939	317879	2060
Australia			
Montevideo . . .	31870	16200	15670
Bélgica			
Todas aduanas. . .	**7.752829**	**7 667891**	**85038**
Montevideo . . .	5.161699	5 082034	79665
Paysandú	174365	174365	—
R. Negro (F. Bentos)	2.002618	2.001287	1331
Salto.	414247	410205	4042
Brasil			
Todas aduanas. . .	**4.101766**	**3.751907**	**349859**
Montevideo . . .	2.313159	2.000184	312975
Artigas	**129879**	**125783**	**4096**
Charqueada . . .	15977	15977	—
Paso de León. . .	311	311	—
» » Ramos . .	14018	14018	—
Ricardiño	10713	10713	—
San Eugenio . . .	57882	55313	2569
Santa Rosa . . .	30978	29451	1527

Departamentos y aduanas	Sujeta y libre	Sujeta	Libre
5	6	7	8
Cerro Largo . . .	543866	542032	1834
Artigas	99425	98348	1077
Aceguá	182789	182526	263
Centurión	51477	50983	494
Melo	210175	210175	—
Paysandú	235802	234924	878
Rivera	**320984**	**292886**	**28098**
Rivera (p. d.) . .	50834	22736	28098
Batoví	13372	13372	—
Corrales.	9018	9018	—
Cuchilla Negra . .	6001	6001	—
San Luis	192243	192243	—
Yaguarí	49516	49516	—
Salto.	472864	472864	—
Soriano (Mercedes)	33949	33949	—
Treinta y Tres. . .	**51263**	**49285**	**1978**
Chuy	49285	49285	—
Cebollatí	1778	—	1978
Chile			
Todas aduanas . .	**120084**	**39140**	**80944**
Montevideo . . .	95745	14801	80944
Paysandú	2783	2783	—
R. Negro (F. Bentos)	20349	20349	—
Salto.	1207	1207	—
Cuba			
Todas aduanas. . .	**1.024574**	**974598**	**49976**
Montevideo. . . .	721800	671824	49976
Paysandú	90369	90369	—
Salto.	212405	312405	—
España			
Todas aduanas. . .	**565445**	**552691**	**12754**
Montevideo . .	545187	532743	12444
Paysandú	9952	9642	310
Salto	10306	10306	—
Francia			
Todas aduanas. .	**8.889033**	**8.816873**	**72160**
Montevideo . . .	8.309408	8.237248	72160
Paysandú	62508	62508	—
Salto.	517117	517117	—
Holanda			
Montevideo . . .	22045	17005	5040
Inglaterra			
Todas aduanas. . .	**4.420459**	**2.625020**	**795439**
Montevideo . . .	2.283416	1.490327	793089
Paysandú . . .	240683	239393	1290
R. Negro (F. Bentos)	819578	818524	1054
Salto.	76776	76776	—

Departamentos y aduanas	Sujeta y libre	Sujeta	Libre
9	10	11	12
Italia			
Todas aduanas. . .	**1.585618**	**1.533155**	**52463**
Montevideo . .	1.580147	1 527684	52463
Salto.	5409	5409	—
Soriano (Mercedes).	62	62	—
Islas Barbadas			
Todas aduanas . .	**12828**	**—**	**12828**
Montevideo . . .	9880	—	9880
Paysandú	2948	—	2948
Islas Canarias			
Montevideo . . .	11252	—	11252
Islas Malvinas			
Montevideo . . .	1440	—	1440
Islas Trinidad			
Montevideo . . .	4789	—	4789
Norte-América (Estados Unidos)			
Todas aduanas . .	**2.877264**	**2.841704**	**35560**
Montevideo . . .	2.597292	2.562320	34972
Paysandú	37130	36542	588
R. Negro (F. Bentos)	29604	29604	—
Salto.	13238	13238	—
Paraguay			
Todas aduanas. . .	**9251**	**300**	**8951**
Montevideo . . .	8951	—	8951
R. Negro (F. Bentos)	300	300	—
Perú			
Salto.	3187	3187	—
Portugal			
Todas aduanas . .	**188100**	**154408**	**33692**
Montevideo . . .	187522	153830	33692
Salto	578	578	—
Puerto Rico			
Montevideo . . .	120375	107528	12847
Rusia			
R. Negro (F. Bentos)	53339	53227	112
Sud-África			
Montevideo . . .	600	—	600
No especificados			
Montevideo . . .	222602	—	222602

Digitized by Google

EXPORTACIÓN 1910

Artículos calculados por a Dirección de Aduanas, según los valores de plaza que le fueron suministrados á dicha repartición por la « Cámara Mercantil de Productos del País », por ser más altos que los que fija la tarifa aduanera.

Artículos	Unidad	Aforo aduanero	Precio de plaza	Valor oficial	Valor real
1	2	3	4	$ 5	
Lana	qq.	32.—	35.40	15.036977	16.634661
Cueros vacunos secos	u.	3.—	3.37	2.930466	3.297751
» yeguarizos y potro salados	»	2.—	2.26	2448	2766
Cerda	qq	40.—	45.20	295.649	334.082
Harina de trigo	»	3.60	5.10	317.021	449.115
Avena	»	2.50	2.83	592	669
Cebada	»	2.50	2.65	278	293
Granza	»	1.—	1.90	60	114
Maíz	»	1.40	2.32	67.776	112.315
Semilla de lino	»	3.—	6.53	319.363	695.149
Trigo	»	2.30	3.74	90.313	146.858
Afrechillo	»	1.20	2.25	17.432	32.683
Afrecho	»	1.20	1.88	20.655	32.362
Papas	»	2.—	5.41	83	226
Pasto	»	0.80	1.15	245	352
Pluma de avestruz	k.	2.50	3.96	62.168	98.469
				19.161526	21.837.865

Resumen

Valor de la exportación de los referidos artículos

Según el aforo de plaza	$ 21.837.865
» » » oficial	» 19.161.526
Aumento según el aforo de plaza	$ 2.676.339

Digitized by Google

Comercio especial con la Argentina (1902-908)
(Commerce spécial avec l'Argentine)

Importación de productos argentinos (Importation de produits argentins)

Productos (Produits)	Unidad	Cantidad (Quantité)							Valor (Valeur) $						
		1902	1903	1904	1905	1906	1907	1908	1902	1903	1904	1905	1906	1907	1908
1	2	3	4	5	6	7	8	9	10	11	12	13	14	15	16
Animales vivos	u	98598	107412	103965	248678	75830	82722	19849	783444	897110	803984	1.633292	598568	351944	95634
Ganado común	»	96080	107066	103569	245778	75022	82472	19356	730584	861990	721989	1.509171	385273	296768	75709
Bovinos	»	91980	102303	69063	192925	39110	26510	5779	709770	845234	517849	1.447614	331814	225435	43418
Equinos	»	2907	876	28892	2634	1322	1303	1116	12214	9176	196219	15868	8691	6667	9387
Mulares	»	993	253	529	237	37	303	1604	8500	2412	4528	1896	296	3228	12832
Ovinos	»	200	3634	6085	49968	34522	54356	10957	100	5168	3393	43751	44335	61338	9582
Porcinos	»	—	—	—	14	31	—	—	—	—	—	42	137	—	—
Ganado fino	»	518	346	396	898	808	250	293	52860	35120	82005	124121	213295	55176	19925
Asnos	»	—	2	—	12	3	2	20	—	300	—	3450	1100	16	160
Caballos	»	107	84	86	102	128	24	22	29410	24920	51600	43750	62950	12300	4600
Carneros	»	311	105	270	552	511	177	131	8850	7040	20905	27185	117765	29760	3765
Cerdos	»	—	—	—	—	—	—	3	—	—	—	—	—	—	120
Llamas	»	—	—	—	—	—	—	1	—	—	—	—	—	—	100
Ovejas	»	35	138	5	—	74	—	—	550	1860	500	—	14800	—	—
Terneros	»	—	—	—	—	55	—	29	—	—	—	—	4730	—	380
Toros	»	34	—	30	163	15	21	22	9850	—	7300	31186	5600	7200	2800
Vacas	»	3	17	2	36	13	14	60	300	1100	300	6400	3250	2500	7000
Vaquillonas	»	—	—	—	—	—	12	—	—	—	—	—	—	2400	—
Yeguas	»	28	—	3	33	9	—	2	3900	—	1400	12150	3100	—	1000
Demás artículos															
Almidón	k	13355	5081	282	14809	1527	—	—	1469	559	31	1629	168	—	—
Arvejas	»	—	100	—	170	2000	—	—	—	10	—	17	200	—	—
Avena	»	1435	6645	—	1680	118344	1387	48080	37	225	—	44	2442	79	588
Azúcar refinado	t	3	130	4707	1300	78	12	3	290	12970	470735	130007	7756	1203	318
» sin refinar	»	7942	8895	8391	2124	486	436	417	714783	800571	755183	191199	43739	39309	37615
Carbón de leña	h	435042	376090	345756	329013	273646	259635	428916	217521	188045	172878	164505	136824	129819	214458
Carruajes	u	10	10	14	41	14	37	—	1515	872	1398	3095	1110	3560	1491
Cebada	k	2378	4333	1288	3100	733	—	—	134	195	58	140	33	—	—
Cerveza	l	1103	244	698	447	400	505	1387	148	53	110	91	87	110	302
Crema de leche	k	—	—	—	—	—	200	14050	—	—	—	—	—	24	1686
Chocolate	»	1637	3355	4094	28409	26737	6947	168	982	2040	2457	17590	16048	4198	103
Dulce en almíbar	»	146	114	1116	648	1285	546	738	73	57	558	324	643	273	369
» seco	»	—	120	372	426	142	10	483	—	96	298	342	113	8	386
Extracto de quebracho	»	28000	43000	341000	87010	94783	297000	190228	960	1600	2027	4622	5349	11880	7609
Fruta fresca	—	—	—	—	—	—	—	—	6149	6297	8692	10406	8167	10500	8157
» en conserva	k	—	50	—	60	350	10	85	—	10	—	12	70	2	17
Habas	»	350	—	—	—	3120	—	—	35	—	—	—	312	—	—
Harina de maíz	»	120	—	—	160	130	140	—	12	—	—	16	13	14	—
» » trigo	»	—	—	5646	3525	—	—	—	—	—	452	282	—	—	—
» y féculas no espec.	»	—	—	—	—	—	10339	3378	—	—	—	—	—	1233	373
Jabón común	»	656	6878	3023	3522	2491	349	397	59	619	272	317	224	31	35
» fino	»	220	84	118	1486	775	1323	1307	89	41	50	562	302	549	394
Jergas	»	—	971	—	125	15	294	820	—	657	—	120	15	199	322
Legumbres	—	—	—	—	—	—	—	—	1132	2098	763	1280	1427	5763	1884
Lenguas frescas	k	—	5161	19618	38900	6864	—	—	—	641	2073	3890	701	—	—
Leña	e	3195	1441	5037	2829	1368	687	1103	7669	3459	12088	679	3283	1648	2646
Madera	—	—	—	—	—	—	—	—	174247	193115	100277	242393	139306	164012	158505
Maíz	k	58300	12000	—	13660	13.311092	8.101300	248426	865	188	—	223	224113	114374	4646
Maní	»	—	—	—	—	5143	1600	—	—	—	—	—	360	112	—
Manteca	»	—	86	28	14528	168	119	563	—	54	18	9152	108	75	355
Miel de caña	»	933	300	2937	2216	134	9369	16916	56	18	176	133	8	562	1015
Naranjas	m	2482	3063	3000	2751	4380	2384	4144	12408	15315	15002	13757	21899	11919	20725
Papas	t	3369	2169	5144	7172	14804	8319	14691	151602	97591	231491	322702	666174	374350	661120
Plantas vivas	—	—	—	—	—	—	—	—	1300	70	49	288	138	101	257
Porotos	k	3467	41994	5700	7612	1089	93	23026	260	3149	428	571	82	7	1728
Queso	—	356	63	351	1814	452	7375	548	146	26	144	743	185	3024	225
Semillas	—	—	—	—	—	—	—	—	766	38	443	126	831	777	1061
» de alfalfa	k	32228	15544	5226	21108	33275	19640	52126	8057	3886	1307	5277	8319	4910	13032
Vino común	l	275010	438384	123567	312259	306713	273900	146454	33455	52606	14828	37471	36806	32863	17575
Trigo	t	87	107	—	15	285	—	1	2173	2732	—	450	7487	—	56
Yerba mate elaborada	—	193	101	31	19	43	83	20	19267	10132	3149	1870	4361	8362	2008

Digitized by Google

Comercio especial con la Argentina (1) (Commerce spécial avec l'Argentine)

Exportación de productos uruguayos (Exportation de produits uruguayens)

Productos	Unidad	Cantidad									Valor								
		1902	1903	1904	1905	1906	1907	1908	1909	1910	1902	1903	1904	1905	1906	1907	1908	1909	1910
1	2	3	4	5	6	7	8	9	10	11	12	13	14	15	16	17	18	19	20
Animales vivos	u	139952	185889	137782	90818	159018	197275	173375	174316	101153	163159	229489	187773	190084	458779	710144	653446	517545	301340
Bovinos	»	5279	12283	13335	6265	21664	55451	48625	36155	14774	30772	98792	88114	49091	139079	413410	404642	252109	110253
Caprinos	»	—	38	5	2	—	—	8	—	—	—	76	15	4	—	—	16	—	—
Equinos	»	389	1534	1737	1046	2105	1238	1196	1144	2707	1830	28435	19823	20703	35349	16934	11923	14988	40116
Mulares	»	8982	1932	855	1423	2300	101	140	97	20	71856	15468	6460	12308	18496	808	1120	736	160
Ovinos	»	117302	169962	121137	81118	132579	140485	123256	136906	83582	58701	86298	71282	105692	274745	278984	235235	249406	150601
Porcinos	»	—	140	693	762	370	—	150	14	70	—	420	2079	2286	1110	—	450	306	210
Demás productos											447419	407959	541682	660790	827173	1.199883	1.302167	1.494395	1.788514
Adoquines	m	1253	1506	2253	2518	2753	7033	5008	8132	4534	50116	60248	90100	100714	110139	281318	200312	325286	181379
Aguas minerales	d	—	—	—	50	1386	5877	25719	6399	2989	—	—	—	100	2772	11754	61438	12798	5978
Avena	t	286544	253714	293393	366216	479684	585702	739525	731009	1.093854	286544	253714	293393	366216	479684	585702	739525	731009	1.093854
Aves	»	—	—	—	—	—	—	—	—	—	—	560	—	281	351	1436	7739	8193	17050
Cigarrillos	»	—	—	—	—	—	—	—	—	—	—	—	—	—	—	3180	2080	9430	6060
Crema de leche	k	—	—	—	3795	9263	—	6274	—	—	—	—	—	1219	2796	—	1491	—	—
Fruta fresca	»	—	—	—	—	—	—	—	—	—	—	5927	1324	18530	16514	12065	35658	27878	20825
Huevos	»	—	—	—	—	—	—	—	—	—	—	—	—	19	489	2611	6287	4942	20558
Ladrillos	u	—	—	—	—	—	81000	—	36000	—	—	—	—	—	—	518	—	216	—
Legumbres	»	—	—	—	—	—	—	—	—	—	—	18600	2910	15455	8888	16896	24963	15115	3805
Pescado fresco	coll.	—	—	153166	428139	365460	479450	333060	146700	79180	—	—	7658	21408	18274	23973	16653	7335	3959
Piedra cal	t	—	—	40	641	559	585	277	25	365	—	—	120	1923	1677	1755	831	75	1095
» común	»	100763	67445	144976	131040	181401	251493	203071	345952	432008	100763	67445	144976	131040	181401	251493	203071	345952	432008
» labrada	»	74	1240	767	850	2212	3068	877	2453	1245	74	1240	817	3866	3099	6304	1767	4906	2789
» »	m/c	9922	—	—	—	589	128	71	502	20	9922	—	—	—	589	128	71	502	20
Queso	k	—	70	1530	—	2500	2950	1155	3790	669	—	14	306	—	500	590	231	758	134
Tierra	t	—	1056	390	950	—	800	250	—	—	—	211	78	19	—	160	50	—	—

Resumen del comercio general, especial y de tránsito con la Argentina (1902-1908)

(Résumé du commerce général, spécial et de transit avec l'Argentine)

Pesos (Piastres)

Comercio	1902	1903	1904	1905	1906	1907	1908
1	2	3	4	5	6	7	8
Importación y exportación	**9.317335**	**9.492171**	**9.878191**	**10.416379**	**9.260372**	**9.858382**	**10.613028**
Comercio especial	2.751681	2.934593	3.330874	3.650492	3.233723	3.187821	3.212308
Tránsito	6.565654	6.557578	6.547317	6.765887	6.026649	6.670561	7.400720
Importación	**2.841323**	**3.086455**	**3.389586**	**4.592463**	**3.167488**	**2.583187**	**2.469999**
Comercio especial	2.141103	2.297145	2.601419	2.799618	1.937771	1.277794	1.256695
Tránsito	700220	789310	788167	1.792845	1.229697	1.285393	1.213304
Exportación	**6.476012**	**6.405716**	**6.488605**	**5.823918**	**6.092904**	**7.295195**	**8.143029**
Comercio especial	610578	637448	729485	850874	1.295952	1.910027	1.955613
Tránsito	5.865434	5.768268	5.759150	4.973042	4.796952	5.385168	6.187416

La exportación total á la Argentina en 1909 y 1910 fué respectivamente de $ 8 195018 y 5.857695, cifras que se descomponen en esta forma, en uno y otro año: comercio especial, 2.011940 y 2.090854; tránsito, 6.184078 y 3.766841.

(1) No especificándose en los informes aduaneros lo que, en el intercambio comercial con la Argentina, corresponde en realidad al comercio especial y lo que pertenece al tránsito, nos hemos visto obligados, siguiendo un procedimiento tradicional en esta Oficina, á considerar como formando el comercio de tránsito todos aquellos artículos que por ser de reproducción similar en ambos países, no han podido, por regla general, ser despachados en uno de ellos para consumo del otro, sino para ser reembalados luego en los puertos uruguayos ó argentinos con destino á los verdaderos mercados consumidores, adjudicando al comercio especial los demás productos que han sido objeto del intercambio.

Estas observaciones son aplicables en mayor ó menor grado al comercio con el Brasil.

Digitized by Google

Comercio especial con el Brasil (1902-1903)
(Commerce spécial avec le Brésil)

Importación de productos brasileños (Importation de produits brésiliens)

Productos (Produits)	Unidad	Cantidad (Quantité)							Valor (Valeur) $						
		1902	1903	1904	1905	1906	1907	1908	1902	1903	1904	1905	1906	1907	1908
1	2	3	4	5	6	7	8	9	10	11	12	13	14	15	16
Animales vivos:															
Ganado común	u.	77	701	18534	1867	—	15	—	433	4303	101612	9040	—	78	—
Bovinos	»	56	346	536	1102	—	15	-	336	2331	2958	6027	—	78	—
Equinos	»	21	284	17998	765	—	—	—	147	1404	98654	3013	—	—	—
Mulares	»	—	71	—	—	—	—	—	—	568	—	—	—	—	—
Ovinos	»	—	—	—	—	—	—	—	—	—	—	—	—	—	—
Ganado fino (caballos)	»	—	—	—	1	—	—	—	—	—	—	200	—	—	—
Substancias alimenticias	—	—	—	—	—	—	—	—	1.390965	1.364474	1.304495	1.411000	1.631608	1.575820	1.698488
Ananás	»	8290	5425	10250	4710	6801	5120	4100	1658	1085	2050	942	1360	1024	820
Arroz	k.	31900	3644	28963	35945	91200	64300	45551	2871	328	2607	3235	8208	5791	4100
» con cáscara	»	—	—	3296	—	—	—	--	—	—	84	—	—	—	—
Azúcar refinado	»	16750	23850	40	2210	11505	8300	3750	1675	2385	4	221	1150	827	375
» sin refinar	»	95245	299868	282757	84549	57709	44800	128840	8572	29988	25448	7610	5194	4035	11596
Bananas	c.	68380	107075	105996	94035	146435	10363?	79405	13676	21415	21199	18077	29287	20727	15881
Cacao	k.	23640	13845	9092	13650	2420	47433	48818	9456	5538	3633	5460	968	18991	19878
Café	»	1.025617	1.135371	1.009999	1.337761	1.530230	1.495700	1.603376	246148	272489	242398	321063	367256	358968	384810
Camarones	»	1406	1466	480	1030	247	—	—	211	220	72	162	37	—	—
Cocos	u.	37600	76233	52290	34150	29000	26148	23967	1128	2287	1569	1025	870	785	719
Dulce en almíbar	k.	210	452	230	972	1067	1588	524	105	226	115	486	534	794	263
» seco	»	15	90	130	412	—	248	—	12	72	104	330	—	198	—
Fariña	»	2.819075	2.246300	1.964912	2.423125	2.883416	2.386500	2 660062	112763	89852	78596	96925	115337	95461	106403
Guayaba	»	9447	6927	5090	11265	10347	16564	11547	4251	3117	2290	5069	4657	7454	5196
Maní	»	157	200	286	—	271	9110	44958	11	14	20	—	19	638	3147
Mazacote	»	1967	167	317	746	886	1239	6172	295	25	48	112	133	186	926
Miel de caña	»	23500	17417	6892	21234	10100	17079	28881	1410	1045	414	1274	606	1025	1733
Naranjas	M.	646	408	595	193	92	933	959	3228	2043	2976	960	459	4664	4794
Porotos	k.	—	2173	60	1506	932	1285	3973	—	163	5	113	70	96	298
Tichotos	»	10340	12391	4824	21719	12323	21424	17815	3102	3717	1427	6516	3697	6428	5345
Yerba mate	»	9.803930	9.314650	9.194362	9.414200	10.917658	10.477300	11.241768	980393	931465	919436	941420	1.091766	1.047728	1.124176
Bebidas (caña)	l.	11537	20150	5637	21349	27415	47600	38803	923	1612	451	1708	2193	3811	3104
Tabacos y sus aplicaciones	—	165356	218078	221186	162035	159206	244483	169648	53660	71732	22101	62185	55656	68474	53498
Bahía en rama	k.	106876	120848	53276	52066	72207	63389	61021	37941	42901	9913	18484	25634	22504	21663
Río Grande en rama	»	30849	41325	13010	4876	21105	106452	47667	4473	5992	1886	707	3060	15435	6912
Negro en rama	»	19401	47705	144013	95675	60441	67882	53025	7954	19559	5947	39227	24781	27831	21741
Pichuá	»	8230	8200	10887	9418	5453	6760	7935	3292	3280	4355	3767	2181	2704	3174
Productos químicos, etc.	—	—	—	—	—	—	—	—	701	94	219	258	357	323	528
Maderas, etc.	—	—	—	—	—	—	—	—	38801	17843	29053	64536	57153	74023	68832
Camas para carretas	u.	198	75	170	196	921	135	226	198	131	264	251	949	174	252
Cañas tacuaras	»	400	1400	2200	1200	—	700	1100	12	42	66	36	—	21	33
Durmientes	»	—	—	—	—	20008	14	513	—	—	—	—	20008	14	513
Ejes	»	1370	630	1206	3050	3768	2279	923	1370	630	1206	3050	3768	2279	923
Madera dura	m/c	833	1214	7869	1466	4105	3333	3358	485	707	4581	854	2390	1940	1957
Piazaba	k.	9050	5500	4161	4684	5224	1000	11220	543	330	250	281	313	60	674
Pickes	u.	42661	2950	4750	10375	6250	91222	13025	1683	44	350	383	625	3538	521
Pino	m/c	111455	32363	46203	113912	44723	106670	135997	30924	10158	13449	33149	13016	48508	39618
Postes y medios postes	u.	7887	11144	17139	53465	42537	35608	33193	2366	3343	5142	16040	12762	10683	9959
Ripias	»	—	520	1524	1231	1680	320	1520	—	13	38	31	42	8	38
Rollizos	»	—	—	13	245	113	55	2	—	—	40	1019	235	165	20
Tirantes y tirantillos	»	894	1255	1179	943	1395	2191	2724	760	1085	1082	751	1379	2024	2577
Trozos	»	45	90	130	464	251	256	197	90	290	354	1324	701	685	641
Varas para saladero	»	—	120	131	152	420	37	64	—	30	6	38	105	9	16
Vigas	»	62	152	317	917	134	490	447	370	1040	2225	7329	860	3915	3090
Piedras, tierras, etc. (yeso)	k.	4799	4000	7408	7933	8800	5733	9199	72	60	111	119	131	86	138

Digitized by Google

Exportación de productos uruguayos (Exportation de produits uruguayens)

Productos	Unidad	Cantidad									Valor, $								
		1902	1903	1904	1905	1906	1907	1908	1909	1910	1902	1903	1904	1905	1906	1907	1908	1909	1910
1	2	3	4	5	6	7	8	9	10	11	12	13	14	15	16	17	18	19	20
Ganadería.																			
nim. vivos	—	98700	115198	128120	72699	104851	82018	212716	291164	247253	429205	609624	803893	396480	594573	309880	1.001344	1.239045	1.050279
Bovinos	—	49861	73321	83493	39202	65759	32320	122645	166674	127757	364130	540407	728584	326287	521648	231744	890722	1.099394	911260
Caprinos	—	28	10	14	60	3	45	67	100	92	56	20	28	120	6	98	137	200	184
Equinos.	—	3314	2669	4920	658	1975	2219	1193	3212	5159	13212	13819	27664	7565	12766	11728	9517	15357	23610
Mulares.	—	470	455	41	851	312	48	1412	870	569	3760	3640	350	6808	2488	384	11408	7002	4528
Ovinos..	—	44599	38646	39254	30440	36127	46375	86965	118975	113170	46763	51447	46173	45236	55640	62703	88258	113093	109179
Porcinos.	—	428	97	398	1488	675	1011	434	1333	506	1284	291	1194	4464	2025	3033	1302	3999	1518
Z. product.	—	—	—	—	—	—	—	—	—	—	3.321982	4.536982	3.875131	2.342095	2.626712	2.153580	2.185080	2.415468	2.736997
Carn. liq.	k	634	300	725	1676	542	420	1806	203	990	190	90	218	503	163	126	542	61	297
» tasajo	t	28706	40514	39210	27565	30360	26352	26301	29234	33633	3.014161	4.253932	3.731091	2.205167	2.428812	2.108237	2.104085	2.338748	2.690635
Grasa . .	k	3130	5538	799	5872	5000	6275	1200	137	16645	360	637	90	646	550	690	132	15	1831
Lana....	»	131116	160217	271170	60862	179552	8813	27000	113528	29220	30157	44862	75928	19476	57456	2820	8709	36329	9350
Manteca.	»	—	—	1360	2900	—	—	—	—	400	—	—	680	1066	—	—	—	—	120
Pellones.	u	712	200	248	1074	—	—	—	96	221	340	200	413	124	--	—	—	160	367
Queso ...	k	1569	50	2875	3478	1019	780	490	1104	—	314	10	575	696	204	156	98	221	—
Sebo....	»	2.402995	2.061390	607653	1.196110	1.461482	431416	749000	416897	356901	276344	237060	65909	113632	138842	40985	71176	39615	33905
Pieljas	»	386	635	754	2615	2284	1887	1125	1065	1637	116	191	227	785	685	566	338	319	492
Agricultura.	—	—	—	—	—	—	—	—	—	—	870915	150416	224937	464515	58890	259544	255179	341594	290753
Afrechil.	k	4000	1050	3710	69110	15150	17800	3800	6600	155480	48	13	45	829	182	214	46	79	1866
Afrecho.	»	400520	346206	99095	209210	43060	43390	89464	180371	84510	4807	4156	1190	2510	517	519	1075	2166	1014
Arroz, cab.	--	—	—	—	—	—	—	—	-	—	6332	17219	7994	6718	8058	4157	3273	2664	6549
Alfalfa . .	k	70192	262601	126210	493532	89519	85780	151207	139405	183218	1827	6829	3283	12834	2328	2231	3931	3623	4764
Alpiste..	»	516657	297193	183995	316863	127992	50550	63360	30374	21583	20666	11887	7360	12674	5120	2022	2534	1215	863
Cebada..	»	2000	2590	3130	11060	9020	7450	610	2150	4205	51	66	79	278	225	187	15	54	105
Frutas. .	—	—	—	—	—	—	—	—	—	—	16559	15941	7731	13452	12626	16667	7013	9397	4497
Har. trig.	k	8.146521	636200	2.532240	4.095258	191190	5.646446	6.158914	7.328152	6.925268	293274	22903	91162	147430	6883	203272	221722	263814	249308
Lino....	»	2760	1045	2100	3340	—	—	6000	69125	6445	124	47	63	100	—	—	184	2075	193
Maíz,....	»	1.335278	2.767845	5.243164	86623	139845	247810	207260	259132	84066	24035	49821	73405	1212	1958	3470	2904	3628	1177
Paja esc.	»	317971	275103	345727	323050	340504	258790	196720	225342	306061	19079	16507	20744	19383	20430	15527	11804	13521	18364
Papas..	»	2200	158313	3200	13500	3715	11510	1600	4545	250	44	3166	64	270	74	230	32	91	5
Trigo....	»	49410	28794	8275	1640	5200	—	4190	22100	9460	395	230	66	13	42	—	34	177	76
Varios..	»	13130	11486	5000	5853	550	—	235	—	-	1116	977	425	498	47	—	20	—	—
Vigo....	t	19302	26	492	10709	17	480	26	1700	86	482558	654	11326	246314	400	11048	592	39090	1972

Resumen del comercio general, especial y de tránsito con el Brasil (1902-1908)

(Résumé du commerce général, spécial et de transit avec le Brésil)

Pesos (Piastres)

Comercio	1902	1903	1904	1905	1906	1907	1908
1	2	3	4	5	6	7	8
Importación y exportación	6.152420	6.784080	6.472800	4.791888	5.084393	4 503594	5.310178
Comercio especial	6.107707	6.757140	6.362103	4.746136	5.027273	4.445429	5.258155
Tránsito	44713	36940	110697	45552	57120	58165	52021
Importación	1.508926	1.477794	1.534215	1.576621	1.785616	1.743731	1.834893
Comercio especial	1.485605	1.460118	1.458042	1.549046	1.747098	1.722615	1.808552
Tránsito	23321	17676	76173	27575	38518	21116	26341
Exportación	4.643494	5.316286	4.938585	3'215067	3.298777	2.759863	3.475283
Comercio especial	4.622102	5.297022	4.904061	3.197090	3.280175	2.722814	3.449603
Tránsito	21392	19264	34524	17977	18602	37049	25680

La exportación total al Brasil en 1909 y 1910 alcanzó, respectivamente, á $ 4.019797 y 4.101766, correspondiendo de esas sumas al comercio especial; 3.996107 y 4.078029, y al tránsito $ 23690 y 23737, en uno y otro año.

Digitized by Google

Comercio terrestre con el Brasil (Commerce terrestre avec le Brésil)

Importación (Importation) 1910

Alambre para cercos

Aduanas	Cantidad	Valor $
Artigas	—	8458

Arroz, k.

Aduanas	Cantidad	Valor $
Artigas	37966	3417

Azúcar sin refinar, k.

Aduanas	Cantidad	Valor $
Todas aduanas	43180	3886
Artigas	40923	3683
Aceguá	2011	181
Centurión	246	22

Café, k.

Aduanas	Cantidad	Valor $
Todas aduanas	56856	13645
Artigas	31988	7677
Aceguá	9579	2299
Chuy	6341	1522
Centurión	4200	1008
Cebollatí	1562	375
Pelotas	1439	345
Rivera	1022	245
Tacuarí	483	116
San Luis	242	58

Camas p. carretas, u.

Aduanas	Cantidad	Valor $
Todas aduanas	226	252
San Eugenio	142	162
San Luis	39	39
Otras aduanas	45	51

Caña, l.

Aduanas	Cantidad	Valor $
Artigas	27399	2192

Durmientes, u.

Aduanas	Cantidad	Valor $
Santa Rosa	513	513

Ejes de madera, u.

Aduanas	Cantidad	Valor $
Todas aduanas	564	564
Artigas	332	336
Pelotas	125	125
Otras aduanas	107	103

Farina, k.

Aduanas	Cantidad	Valor $
Todas aduanas	374600	14984
Artigas	220550	8822
San Luis	34850	1394
Chuy	30800	1232
Aceguá	30250	1210
Pelotas	21350	854
Rivera	9400	376
Centurión	8325	333
San Eugenio	5950	238
Santa Rosa	5375	215
Cebollatí	3950	158
Yaguarí	3800	152

Kerosene, l.

Aduanas	Cantidad	Valor $
Artigas	11898	554

Madera dura, t.

Aduanas	Cantidad	Valor $
Todas aduanas	3358	1957
Aceguá	764	445
Artigas	752	438
San Luis	529	308
Santa Rosa	463	270
San Eugenio	336	196
Yaguarí	202	118
Otras aduanas	312	182

Madera en trozos, u.

Aduanas	Cantidad	Valor $
Todas aduanas	187	521
Santa Rosa	97	296
Aceguá	46	173
Otras aduanas	24	52

Mazacote, k.

Aduanas	Cantidad	Valor $
Todas aduanas	6172	926
Aceguá	3919	588
Artigas	2133	320
Otras aduanas	120	18

Muebles

Aduanas	Cantidad	Valor $
Todas aduanas	—	148
Santa Rosa	—	60
Rivera	—	40
Centurión	—	32
Otras aduanas	—	16

Naranjas, u.

Aduanas	Cantidad	Valor $
Todas aduanas	442	2210
Santa Rosa	437	2185
Otras aduanas	5	25

Papas, k.

Aduanas	Cantidad	Valor $
Todas aduanas	16710	752
Artigas	12933	582
Aceguá	3777	170

Pickets, u.

Aduanas	Cantidad	Valor $
Todas aduanas	13025	521
Aceguá	8800	352
San Luis	3525	141
Otras aduanas	700	28

Pino, m/c

Aduanas	Cantidad	Valor $
Todas aduanas	21090	6136
Aceguá	9366	2726
Artigas	5896	1716
San Luis	4246	1234
Pelotas	820	238
Chuy	381	111
Yaguarí	244	71
Otras aduanas	137	40

Porotos, k.

Aduanas	Cantidad	Valor $
Todas aduanas	3973	298
Artigas	2880	216
Otras aduanas	1093	82

Postes y m. postes, u.

Aduanas	Cantidad	Valor $
Todas aduanas	29690	8908
Aceguá	13715	4115
San Luis	6880	2064
Yaguarí	3662	1099
Rivera	2410	723
Artigas	2133	640
Pelotas	490	147
Otras aduanas	400	120

Resina y pez, k

Aduanas	Cantidad	Valor $
Artigas	6200	124

Sal marina, k.

Aduanas	Cantidad	Valor $
Todas aduanas	758	379
Artigas	752	376
Otras aduanas	6	3

Tirantes, u.

Aduanas	Cantidad	Valor $
Todas aduanas	488	737
Artigas	220	331
Aceguá	153	231
Yaguarí	53	80
Otras aduanas	62	95

Tirantillos, u.

Aduanas	Cantidad	Valor $
Todas aduanas	1821	1216
Aceguá	872	611
San Luis	352	246
Rivera	199	140
Artigas	199	139
Yaguarí	96	67
Otras aduanas	103	73

Vigas, u.

Aduanas	Cantidad	Valor $
Todas aduanas	318	1845
Santa Rosa	283	1660
Aceguá	10	60
Rivera	9	45
Cebollatí	8	40
Otras aduanas	8	40

Yerba mate, k.

Aduanas	Cantidad	Valor $
Todas aduanas	366270	3[illegible]
Artigas	155980	1559
Chuy	58650	586
Aceguá	56120	561
Santa Rosa	23810	238
Rivera	20830	208
Pelotas	17290	172
Cebollatí	11590	115
Centurión	9530	95
San Eugenio	9380	93
Otras aduanas	3090	30

Exportación (Exportation) 1910

ANIMALES VIVOS

Aduanas	Cantidad	Valor $
Todas aduanas	228779	1.009989
Melo	30879	210175
San Luis	35622	192243
Aceguá	27915	182526
Artigas	24414	98351
San Eugenio	24183	55313
Centurión	9476	50983
Yaguarí	13456	49516
Chuy	18747	49285
Santa Rosa	13724	29451
Rivera	7692	22736
Charqueada	3065	15977
Paso de Ramos	7001	14018
Batoví	3744	13372
Ricardiño	5701	10713
Corrales	1565	9018
Cuchilla Negra	1252	6001
Otras aduanas	343	311

Bovinos, u.

Aduanas	Cantidad	Valor $
Todas aduanas	127544	907836
Melo	25935	205302
San Luis	26875	184905
Aceguá	18470	174520
Artigas	12241	79950
Centurión	6270	46698
Yaguarí	6738	45450
San Eugenio	7731	38504
Chuy	4426	32907
Santa Rosa	4208	21312
Rivera	3396	18885
Charqueada	2488	15036
Batoví	2024	12075
P. Ramos	2522	10818
Ricardiño	1945	8670
Otras aduanas	2275	12774

Caprinos, u.

Aduanas	Cantidad	Valor $
Todas aduanas	92	184
P. León	53	106
P. Ramos	39	78

Equinos, u.

Aduanas	Cantidad	Valor $
Todas aduanas	5142	21790
Chuy	1534	7186
San Eugenio	1063	3717
Santa Rosa	673	2593
San Luis	444	2124
Aceguá	334	1502
Corrales	271	1179
Melo	186	826
P. Ramos	182	798
Yaguarí	101	415
Cuchilla Negra	118	394
Otras aduanas	236	1056

Mulares, u.

Aduanas	Cantidad	Valor $
Todas aduanas	569	4528
San Eugenio	375	2976
Charqueada	74	592
Corrales	61	488
Santa Rosa	25	200
P. Ramos	19	152
Otras aduanas	15	120

Ovinos, u.

Aduanas	Cantidad	Valor $
Todas aduanas	94926	64658
San Eugenio	15014	10116
Artigas	12126	8869
Chuy	12322	7797
Aceguá	9107	6472
Santa Rosa	8816	5240
San Luis	8295	5185
Centurión	3171	4049
Melo	4746	4011
Yaguarí	6606	3568
Rivera	4214	3422
P. Ramos	4239	2172
Ricardiño	3756	2043
Batoví	1652	1085
Otras aduanas	862	629

Porcinos, u.

Aduanas	Cantidad	Valor $
Todas aduanas	506	1518
Chuy	465	1395
Otras aduanas	41	123

OTROS ARTICULOS

Lana, k

Aduanas	Cantidad	Valor $
Artigas	29220	9350

AGRICULTURA

Granos y cereales, etc.

Aduanas	Cantidad	Valor $
Todas aduanas	—	33895
Rivera	—	28098
San Eugenio	—	2569
Cebollatí	—	1978
Santa Rosa	—	1084
Otras aduanas	—	166

Afrecho, k.

Aduanas	Cantidad	Valor $
Todas aduanas	75510	906
Rivera	73200	879
Otras aduanas	2310	27

Alfalfa, k.

Aduanas	Cantidad	Valor $
Todas aduanas	159088	4137
Rivera	119200	3099
San Eugenio	37060	964
Otras aduanas	2828	74

Harina de trigo, k.

Aduanas	Cantidad	Valor $
Todas aduanas	703260	25316
Rivera	657960	23686
San Eugenio	24600	885
Santa Rosa	20700	745

Leña, est.

Aduanas	Cantidad	Valor $
Cebollatí	706	1978

Maíz, k.

Aduanas	Cantidad	Valor $
Todas aduanas	63016	8
San Eugenio	47730	6
Rivera	9660	1
Otras aduanas	5626	

Artículos diversos

Aduanas	Cantidad	Valor $
Todas aduanas	—	2
Artigas	—	1
Santa Rosa	—	
Centurión	—	
Aceguá	—	

Cal, hect.

Aduanas	Cantidad	Valor $
Todas aduanas	1570	
Aceguá	1250	
Santa Rosa	320	

Calzado

Aduanas	Cantidad	Valor $
Artigas	—	

Carruajes, u.

Aduanas	Cantidad	Valor $
Todas aduanas	16	
Artigas	4	
Centurión	5	
Santa Rosa	7	

Digitized by Google

INSTITUTO DE AGRONOMÍA DE MONTEVIDEO

Digitized by Google

Digitized by Google

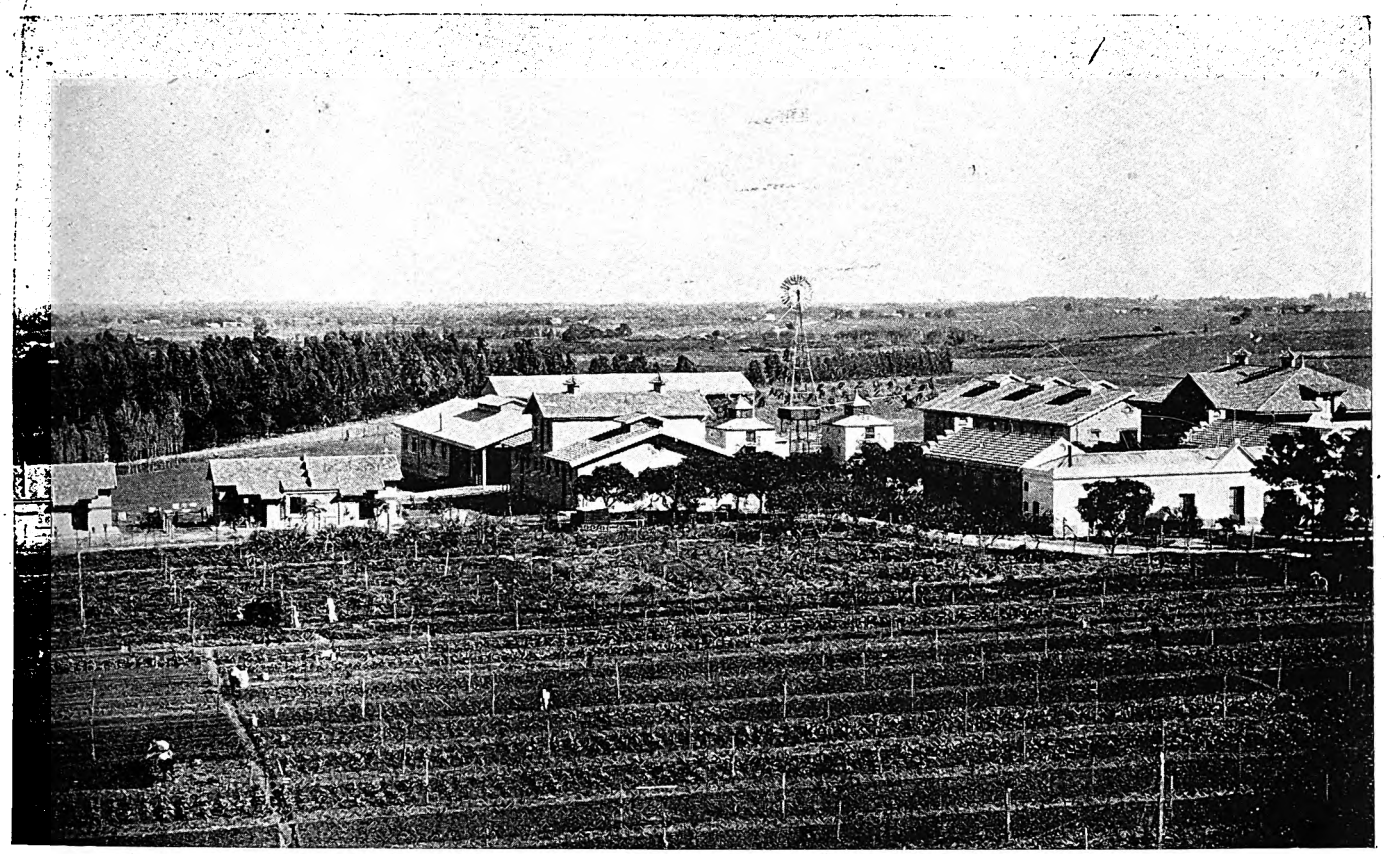

Vista general de la Granja Modelo

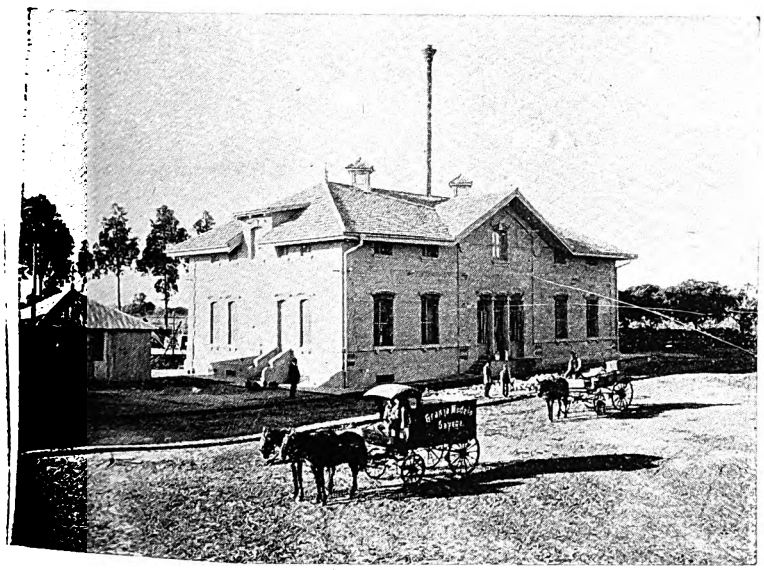

Lecheria

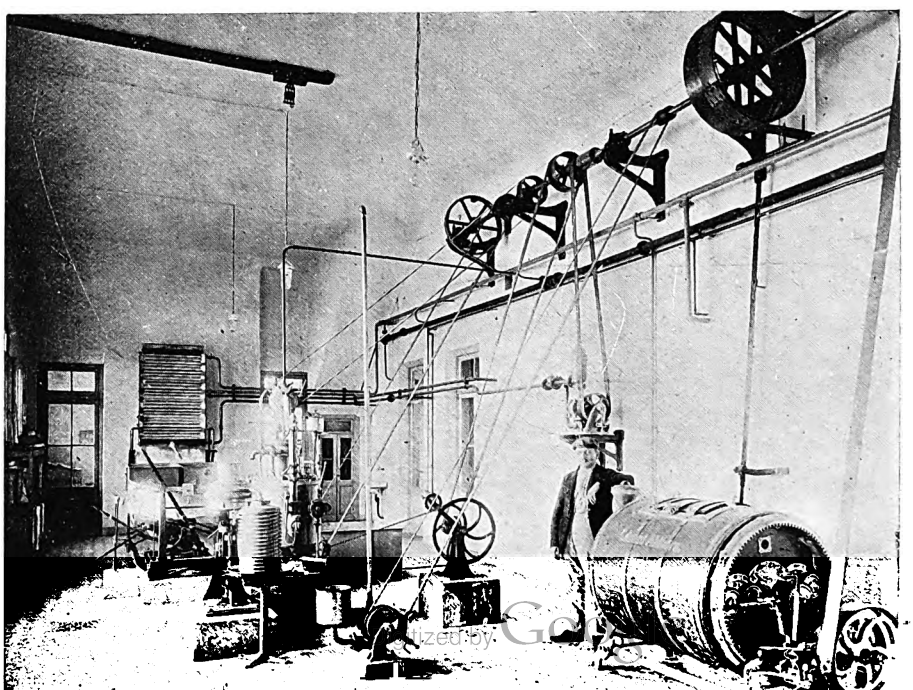

Interior de la lecheria

Digitized by Google

Digitized by Google

El Instituto de Agronomía de Montevideo (1)

Fundada la Facultad de Agronomía y Veterinaria por decreto del 15 de Setiembre de 1906 y aceptado el plan de organización para su funcionamiento, se colocó la piedra fundamental del nuevo edificio el 20 de Febrero de 1907, siendo entonces Rector de la Universidad el doctor Eduardo Acevedo y primer Director de la nueva institución el doctor Backhaus.

Las aulas se abrieron á la juventud estudiosa el 1.° de Marzo de 1907, matriculándose en sus cursos 22 estudiantes, de los cuales hace poco 14 abandonaron los estudios para ser en breve los primeros ingenieros agrónomos que se gradúen, después de recibir en el país la correspondiente enseñanza.

Dependía en sus comienzos la Facultad de la Universidad, siendo Interventor el doctor Irureta Goyena; pero este estado cambió en 1908, transformándose la institución en Escuela de Agronomía independiente, por decreto del Poder Ejecutivo fecha 28 de Diciembre de 1908.

Desde entonces dirige sus destinos un Consejo de Patronato y Administración, cuyo superior directo era el Ministro de Industrias, Trabajo é Instrucción Pública. Creado en el año actual el Ministerio de Industrias y de Comunicaciones, pasó á depender de él la Escuela.

Personal

Dirección de la Escuela: (acéfala).

Inspector de la Escuela: doctor Juan Schröder.

Se enseñan en el Instituto las diferentes materias por especialistas, contratados la mayoría de ellos en el extranjero. En el momento actual, dictan los cursos los siguientes profesores:

Agricultura	H. Dammann
Química	Juan Schröder
Botánica	Augusto Rimbach
Industrias	H. Van de Venne
Ingenieria	Francisco Iglesias Hijes
Construcciones	Carlos Trambauer
Horticultura	Eduardo Gauthier
Zoología	Andrés Bouyat
Silvicultura	Eduardo Gauthier
Geología	Carlos Walther
Mecánica	Otto Kasdorf
Ganadería	Oscar Guth
Veterinaria	Pedro Seoane
Meteorología	Luis Morandi
Economía	José Macchiavello

Edificio

El edificio general, del que algunas vistas ilustran estas líneas, se caracteriza por la organización interna de la institución. Han sido reunidas en él todas las ciencias fundamentales y auxiliares de la agronomía con las verdaderamente agronómicas. Este modo de construcción pone involuntariamente en contacto á los representantes de las diferentes materias, lo cual facilita sumamente la investigación científica y la elaboración de las consultas. Finalmente se impone una dirección sencilla y estricta de todas las reparticiones, resultando una vida intensiva y activa para todas las partes de la Escuela. Los estudiantes no pierden su tiempo en ir de un aula á la otra, sino que pueden quedar durante las horas de estudio en el mismo edificio.

Alrededor del edificio principal, se ven los campos experimentales de Agricultura, Silvicultura, Horticultura y Botánica; todos ellos cuentan con bastante superficie para la realización de experimentos importantes en los diversos ramos. El suelo de estos campos es arcilloso, pesado y pobre en ciertos elementos nutritivos.

El aspecto exterior de las tierras de los campos experimentales revela que la extensión total permite una subdivisión en dos secciones: en una de ellas se han instalado los experimentos de silvicultura y en la otra se encuentran la quinta y el campo de horticultura. Las parcelas del campo de agricultura comprenden las dos clases de suelos, los negros de la silvicultura y los claros de la horticultura.

Enseñanza

Entre las tareas impuestas al establecimiento, en el momento de su fundación, cuentan las tres siguientes como las más importantes:

a) Formar agrónomos, de conformidad á lo que disponen las leyes y los reglamentos generales de la enseñanza universitaria y el plan especial de la institución.

b) Provocar investigaciones científicas originales. El personal docente interno tiene el deber de contribuir al progreso científico y al prestigio del Instituto.

c) Estimular el desarrollo de la Agronomía Nacional, por medio de ensayos, experiencias, análisis, consultas, indicaciones, informes y otras tareas que podrán realizarse en combinación con las sociedades rurales.

Tratándose los puntos *b)* y *c)* en capítulo aparte, podemos abarcar aquí el punto *a)* compilando todos los datos demostrativos, para poner de relieve el método de enseñanza, como en el momento actual funciona.

Según los nuevos planes de estudios aprobados por la Superioridad, los títulos que expide la institución son tres:

1, de Perito Agrónomo; 2, de Ingeniero Agrónomo, y 3, de Capataz Rural. Los dos primeros se obtienen después de un estudio de 2 y 5 años respectivamente, mientras que el último se otorga después de una permanencia de 2 años en la Granja Modelo, facilitándose una instrucción sobre todo práctica.

El primitivo plan de estudios, aprobado por decreto del Superior Gobierno fecha 15 de Setiembre de 1906, establecia que la enseñanza superior que suministrara la Escuela de Agronomía, tendría por objeto la formación de (1) Peritos Agrónomos y (2) Ingenieros Agrónomos. Aquéllos tendrían que permanecer dos años en el establecimiento, mientras que éstos necesitarían cuatro años de estudios y un año para la preparación de una tesis, con la que obtendrían el aludido título. La división que entre las ciencias elementales y agronómicas se estableció cuando la fundación de la Escuela, resultó en la

(1) Debemos á la amabilidad del señor Inspector del Instituto de Agronomía, Profesor doctor Juan Schröder, la interesante monografía que aquí publicamos.

Digitized by Google

práctica poco apropiada; por cuyo motivo, con fecha 18 de Febrero de 1911, el Poder Ejecutivo dió su sanción á un nuevo plan de estudios que reune las experiencias recogidas en los primeros años de funcionamiento del Instituto.

Según este plan, que fué completado por un decreto reciente, de fecha Agosto 12 de 1911, se necesita para entrar como estudiante en el año de estudios de 1912, haber rendido un examen especial en la Universidad de la República, como lo establece el artículo 13 del Reglamento mencionado.

«Para ingresar á la Escuela de Agronomía como alumno regular, tanto para la carrera de Perito Agrónomo como para la de Ingeniero, se requiere, además de la edad de 17 años cumplidos, la aprobación obtenida en las siguientes materias:

«1, Matemáticas; 2, Idioma castellano; 3, Geografía; 4, Francés; 5, Inglés ó Alemán; 6, Teneduría de libros; 7, Física; 8, Química; 9, Cosmografía; 10, Historia Natural; 11, Historia Americana; 12, Literatura; 13, Filosofía; 14, Instrucción cívica; 15, Dibujo, y 16, Gimnástica.»

Según la inclinación, el estudiante, una vez ingresado en la Escuela, se dedicará á la carrera de Perito ó Ingeniero Agrónomo.

Los *Peritos Agrónomos* deben poseer los conocimientos requeridos para dirigir en cualquier explotación rural las especulaciones ordinarias, la producción vegetal y animal y las industrias inseparables de estas producciones; deben saber cultivar, criar, engordar y seleccionar el ganado, hacer manteca y queso y, si se quiere, vino y aceite. Los estudiantes para Peritos reciben, por esas razones, una instrucción completa en la producción vegetal y animal y en ciertas industrias. Cursan actualmente los cuatro ramos de la enseñanza agrícola profesional: agricultura, zootecnia, industrias rurales y economía rural, adquiriendo además suficientes conocimientos en un número de ramos fundamentales, física y meteorología, química inorgánica y orgánica, botánica, mineralogía y geología, anatomía y fisiología, zoología y dibujo. El tiempo disponible se dedica al estudio de las siguientes especialidades: teneduría de libros, agrimensura, veterinaria, arboricultura, viticultura y maquinaria agrícola.

Los *Ingenieros Agrónomos* reciben en los dos primeros años la misma enseñanza que los Peritos, la instrucción profesional requerida para la dirección de las especulaciones comunes de la explotación rural; pero además—y éstas son las tareas de los dos últimos años de estudio—deben adquirir el conocimiento perfecto de las especulaciones secundarias de la agronomía y de sus ramas auxiliares y, finalmente, una verdadera competencia en las ciencias fundamentales de la agronomía. Si un fin principal de la educación lo constituye la preparación de hombres competentes para la práctica agro-pecuaria, otro fin no menos importante debe consistir en la formación de hombres instruídos para el estudio, que se dediquen á trabajos originales, control científico, profesorado y desempeño de empleos públicos. Como lo revela el plan de estudios que se ha agregado aquí, las ciencias que el futuro Ingeniero debe cursar en los dos últimos años de estudio, son: química analítica y agrícola, ingeniería rural, zoología aplicada, tecnología agrícola, economía política, derecho rural y policía sanitaria, arquitectura agraria y dibujo aplicado y silvicultura.

Terminados sus estudios, el futuro Ingeniero Agrónomo dedica el 5.º año á confeccionar una tesis, que presentará á la Comisión examinadora, y después de un examen minucioso teórico, aceptada la tesis, recibe el título de Ingeniero Agrónomo, título que exige la ley. Le queda á él demostrar en la práctica, que sabe aplicar las enseñanzas recibidas en las aulas de donde ha egresado.

Teniendo en cuenta lo que hemos expuesto, se ha podido fijar el siguiente horario para las clases (horas semanales):

Plan de estudios para los aspirantes á los títulos de Perito é Ingeniero Agrónomo

Primer año	Teoría	Práctica
Meteorología	3	—
Química	4	—
Botánica	4	2
Anatomía y Fisiología	2	2
Ciencias minerales	2	2
Zoología general	3	2
Matemáticas y Agrimensura	2	3
Dibujo	—	2
	20	13
Total		33

Segundo año	Teoría	Práctica
Agricultura	4	—
Zootecnia	4	3
Economía rural	3	—
Agricultura y Economía	—	2
Higiene y profilaxia	3	—
Tecnología	2	2
Mecánica	2	3
Viticultura	3	2
	21	12
Total		33

Ingeniero Agrónomo

Tercer año	Teoría	Práctica
Química analítica	2	6
Ciencias geológicas	3	2
Zoología aplicada	2	—
Ingeniería rural	3	3
Agricultura	2	1
Silvicultura	2	2
Dibujo aplicado y arquitectura rural	2	3
	16	17
Total		33

Digitized by Google

Digitized by Google

Digitized by Google

Cuarto año	Teoría	Práctica
Química agrícola	—	6
Microb. y Fitopatología	2	3
Economía rural	2	1
Zootecnia	3	2
Maquinaria agrícola	3	3
Derecho rural	2	—
Tecnología.	3	3
	15	18
Total.		33

Los tópicos que en las diferentes materias se tratan, teórica y prácticamente, están comprendidos en el resumen que luce á continuación:

Economía Rural, comprende la historia agronómica, los factores de la producción (naturaleza, trabajo y capital), las condiciones económicas de la agronomía, la organización y dirección de explotaciones, la economía de todos los ramos agronómicos, los medios oficiales de fomentar la agronomía, la contabilidad y las tasaciones agrícolas; Agricultura y cultivos especiales, comprende el cultivo del suelo, la clasificación, el abono, el cuidado y la utilización de las plantas cultivadas, el cultivo especial de cada planta; Ganadería, comprende la clasificación de los animales domésticos, la teoría de la cría, alimentación y cuidados de los animales, la zootecnia de todos los animales; Química General y Agrícola, comprende el repaso de la Química elemental, inorgánica, orgánica y analítica, y el estudio de la constitución química del suelo, de los productos vegetales y animales y el análisis de materias agrícolas; Botánica y Patología Vegetal, comprende la Anatomía y Fisiología de los vegetales, la clasificación ó descripción de las principales familias, los microorganismos vegetales, las enfermedades de las plantas y su curación; Zoología Agrícola y Entomología, comprende la clasificación y descripción de las principales familias, los animales útiles y nocivos á la agricultura, destrucción de los mismos, el estudio de la explotación de las pesquerías marinas, de la piscicultura en agua dulce, de la ostacicultura y de la mythycultura; Mineralogía y Geología, comprende la formación del terreno, el conocimiento y la utilización de los minerales más importantes, la clasificación y examen de los suelos; Geología Agraria, Física, Agrícola y Meteorología, que comprende el repaso de los capítulos más importantes de la Física general, la climatología, la observación y variación del clima, la predicción del tiempo; Horticultura y Viticultura, comprende el cultivo de árboles ornamentales y frutales, flores, legumbres y viñas; Silvicultura y Arboricultura, comprende la clasificación de las plantas de madera y leña, el cultivo y el cuidado de los árboles, la plantación y explotación de bosques, las industrias maderables; Mecánica y Maquinaria Agrícola, comprende los principales elementos de la Mecánica, la resistencia examen de los materiales, la construcción de instrumentos y máquinas agrícolas, de los motores, de la electricidad aplicada á la agricultura, del frío artificial en las industrias agrícolas, el empleo de las mismas, la reparación, dibujo de construcciones de máquinas; Industrias Agrícolas, comprende la molienda, la panificación, la vinificación, la destilería, la cervecería, la fabricación de azúcar, la lechería, los saladeros, etc.; Matemáticas é Ingeniería Rural, comprende un repaso de los conocimientos matemáticos elementales, indispensables para los demás ramos, la hidráulica teórica y aplicada, el riego, el desagüe, la construcción de caminos, puentes, presas y exclusas, la geodesia, el dibujo de planos correspondientes; Construcciones rurales, comprende los materiales de obras, los principios elementales de construcción, la construcción de casas, galpones, graneros, depósitos, edificios de industrias agrícolas y otras construcciones rurales.

Además de estos ramos, comprende el estudio parte de Veterinaria, que comprende la anatomía y la fisiología necesarias para las clases de zootecnia y la higiene y la profilaxia de las enfermedades, primeros auxilios en accidentes, partos, etc., de los animales.

Resulta de esta clasificación, que se ofrece á todos los estudiantes suficiente ocasión para adquirir conocimientos científicos y experiencias prácticas para ejercer—acabada su carrera de discípulo académico—ventajosamente las tareas de un ganadero y agricultor, si al salir de las aulas del Instituto se dedica á la vida de la campaña para completar por propia experiencia los vacíos que ninguna instalación científica puede llenar del todo.

Investigación y experimentación científica á efectuarse en el Instituto

Los profesores internos del Instituto, además de sus horas de enseñanza y empleando los medios que les brinda su sección, dedican su tiempo á la realización de trabajos experimentales de investigación científica. Los resultados de estos ensayos pueden ser de suma importancia para la agronomía práctica de un país donde aún no existe una bibliografía agronómica muy extensa y donde muchas tareas esperan su solución. Aprovechando la ayuda que presta la Superioridad, y particulares progresistas ó asociaciones de la República, una gran parte del cuerpo docente ya ha podido contribuir en bastante extensión á abrir nuevos horizontes en la explotación del suelo de la República. Claro está que los trabajos de investigación dependen, en primer lugar, del profesor que, según sus intereses especiales y y sus experiencias en la materia que representa, hace sus ensayos con más ó menos éxito.

Las tareas de investigación varían constantemente. En la actualidad los catedráticos internos del Instituto se ocupan en las siguientes:

Economía Rural.—Estudio de la estadística agrícola del Uruguay en comparación con las de otros países, la producción de carne y de otros productos animales en el Uruguay y su relación con la extranjera, colección de resultados de la explotación agrícola en el Uruguay, adquisición de trabajo y capital para la agronomía nacional, colección de estadísticas, cuadros gráficos, libros de contabilidad, etc., para el Museo.

Química.—Análisis de piedras y rocas de la República, para probar su valor en la química agrícola aplicada, análisis de suelos, aguas, forrajes y abonos importantes, para la agronomía práctica del país, análisis de productos agrícolas, acción de diversos abonos

Digitized by Google

del país y del extranjero sobre la vegetación en la República, ensayos para combatir los insectos nocivos, parásitos dañinos para la agricultura y para los animales, con productos químicos; composición de plantas útiles del Uruguay, colección de piedras, minerales y toda especie de productos químicos importantes para el Museo.

Además se efectúan, en colaboración con otros profesores, estudios experimentales sobre la conveniencia de nuevos cultivos de valor agrícola é industrial; se ensaya la influencia de los bacterios sobre el rendimiento de ciertas plantas; se aconseja á varias casas industriales acerca de la composición química de sus elaboraciones y se experimentan las bases para la instalación de nuevas industrias en la República.

Botánica. — Investigaciones de importancia general ó científica en el reino de la botánica general y especial, investigaciones sobre las enfermedades de las plantas y los medios para combatirlas, en el laboratorio y campo experimental; sobre el cultivo de las plantas útiles y nocivas de cualquier especie, como también sobre los organismos inferiores de utilidad, por ejemplo: las bacterias de nitrógeno, investigaciones biológicas generales, cultivo de las más importantes especies en el jardín botánico, colección de plantas y preparados para el Museo, confección de un herbario de plantas y de las enfermedades vegetales.

Industrias Agrícolas. — Adaptación de las industrias agrícolas á las condiciones agrícolas y económicas de la República; estudio de las propiedades y composición de la leche de diversas proveniencias, en condiciones diversas de alimentación, de raza, etc.; estudio sistemático de las mantecas nacionales; transformación de la paja de lino en pasta para la fabricación de papel, fabricación de malta en las condiciones climatéricas del país, fabricación de levadura prensada, levaduras puras para vinificación, etc.

Agricultura. — Estudios en el campo experimental sobre el valor de las plantas de cultivo nacionales y extranjeras, especialmente forrajeras y gramíneas; crianza de nuevas clases de plantas de cultivo por medio de la selección y cruza artificial; estudio sobre la necesidad de abonos en las diversas tierras; determinación del valor respectivo de los diversos abonos naturales y artificiales para las tierras del país; recolección de herbarios, semillas, productos de la agricultura, planos, aparatos, etc., para el Museo.

Silvicultura. — Investigaciones sobre la existencia de especies de árboles indígenas del país, sobre la extensión de áreas ó regiones ocupadas por ellas, sobre el cultivo y el valor de estas especies para madera y leña; investigaciones sobre el crecimiento de especies extranjeras, sobre el valor de éstas y sobre el mejor modo de cultivarlas, sobre las especies más convenientes á adaptar á los diferentes campos cultivables; investigaciones sobre el crecimiento de los árboles, sus enemigos y enfermedades, y las medidas y remedios que oponer á unos y otras; investigaciones sobre la influencia de los varios modos y usos de la explotación en el suelo de los bosques y de los varios métodos de la aclaración sobre el crecimiento, la producción de madera y el valor rentable, ensayos de abonos, investigaciones sobre los instrumentos adaptables en el país para cultivar y cortar los bosques y para el transporte de la madera, etc.

La sección *Maquinaria* debe ocuparse especialmente investigando la pregunta de si con la introducción del movimiento mecánico en la agricultura se aminoran los gastos de movimiento y se aumenta considerablemente la producción. Las investigaciones se extienden ante todo á la introducción sistemática de la labranza á motor y á la formación de métodos para introducir el cultivo de secano norteamericano en las condiciones de este país.

Zoología. — Estudio biológico de la langosta, perfeccionamiento de los medios empleados para combatirla, investigación de procedimientos nuevos para destruirla en sus diversos estados de existencia; enfermedades de la vid de origen animal, estudio de los insectos de diversos órdenes que la atacan, investigación y aplicación de medios para destruirlos, sea en estado de larva ó sea en estado de insectos perfectos; investigación de los medios de destruir los animales y los insectos que atacan á los diversos cultivos; plantas forrajeras, hortalizas, etc.; estudio de las condiciones en que podría hacerse comercial este ramo de la industria agrícola; investigación de las razas susceptibles de dar el mejor rendimiento, de las plantas indígenas que deban cultivarse y de las plantas extranjeras que convenga introducir en los cultivos actuales; animales de los árboles frutales que atacan á los aparatos vegetativos y reproductores, investigación de los medios de destruirlos; investigación sobre la piscicultura en agua dulce y salada, ostricultura, miticultura, ostacicultura.

Horticultura. — Determinación de las bondades y defectos de los árboles frutales, legumbres y flores cultivadas actualmente en el país; indicación de las causas de dichos defectos, según el origen, la plantación y los cuidados posteriores de dichas plantas; medios más eficaces para corregirlos y salvarlos; introducción de especies extranjeras y creación de otras por hibridación artificial, y diversos medios de multiplicación: acodos, estacas, injertos más apropiados, cultivo de todas clases de árboles frutales para determinar la clase de poda que más conviene á cada uno de ellos, según las condiciones del clima y la naturaleza del terreno; formas más apropiadas de la copa, modificaciones precisas para obtener la precocidad y el retardo de la fructificación; en el campo experimental de Viticultura, estudio efectuado sobre las sesenta variedades más importantes de vid, con el objeto de obtener nuevas especies por hibridación artificial y otros medios, para lograr excelentes variedades de uva de mesa; cultivo sobre pie americano, del mayor número posible de las mejores viñas para uva de cuba, con el objeto de obtener variedades mejores que la Harriague, Vidiella y otras que constituyen casi las exclusivamente empleadas en los numerosos viñedos nacionales. Se trata por este medio de obtener frutas que respondan á las mayores exigencias de la industria de la vinificación dando vinos cuyas cualidades se acerquen en lo posible á los mejores extranjeros; ensayos en los invernáculos sobre el cultivo de todas las plantas, y especialmente legumbres y flores; creación de semillas y multiplicación por otros medios; ensayo sobre la aplicación del abono en todos los cultivos pertenecientes á horticul-

Digitized by Google

Digitized by Google

Digitized by Google

ura; enfermedades más comunes de los árboles frutales, egumbres y plantas florales y medios para combatirlas.

Geología. — Estudios sobre los minerales y rocas del aís; estudios químicos y físicos sobre las relaciones ntre los soroches y yacientes, el subsuelo y el suelo basc de las formaciones geológicas del país; contri- uciones generales al conocimiento geológico del país, especto á la configuración orográfica é hidrográfica y la constitución geológica; investigaciones sobre yaci- ientos fosilíferos y sobre la paleontología de la Re- ública; estudios sobre productos minerales de apli- ación, principalmente sobre yacimientos carboníferos metalíferos; instalación de colecciones científicas, mi- eralógicas, litológicas y paleontológicas para el Museo; mposición de muestras de los principales terrenos y us perfiles.

Temas sobre los que se puede consultar al personal científico del Instituto

Una de las más importantes tareas es la evacuación consultas que someta la práctica.

Los ramos que las evacúan y la clase de consultas son:

Economía Rural. — Inspección y consultas generales establecimientos rurales, confección y revisión de anos de organización de explotaciones agrícolas, cálculo bre expensas exigidas por obreros, animales de tra- ajo, inventarios, capital, etc.; organización y revisión contabilidades rurales.

Química. — Consultas sobre cuestiones de química, portantes para la agronomía; análisis cualitativo y antitativo de piedras, para probar su valor en la gronomía y en la industria; de aguas, suelos, abonos y rrajes usuales en el país, de productos químicos inter- ediarios y finales, recomendados contra las enfermeda- es del ganado y para la destrucción de insectos noci- os y parásitos.

La sección dedica, además, su atención á la implanta- ón de nuevas industrias que se basan en procedimien- s de química general y agrícola. Dada la instalación mpleta para trabajos analíticos de que dispone, puede vacuar informes preliminares, aconsejando si conven- á ó no abordar más de cerca la idea de fundar esta- ecimientos industriales que tomen como materias pri- as para sus elaboraciones productos del país.

Botánica. — Análisis é informes sobre cuestiones botá- cas, especialmente en lo referente á la botánica apli- da; análisis de legitimidad, valor, etc.; de materias getales de utilidad técnica, análisis y determinación las enfermedades vegetales, capacidad de resistencia ntra los organismos del suelo, peso, contenido de ua, etc.; trabajos bacteriológicos, lucha práctica contra s enfermedades vegetales, fabricación de remedios ntra las enfermedades y parásitos, cultivo de hongos bacterias útiles.

Industrias Agrícolas. — Puede verificar análisis quí- icos y microscópicos de todos los productos que se lacionan con las industrias agrícolas, y la tecnología neral, admite consultas en todas las cuestiones rela- onadas con las industrias agrícolas y la tecnología neral, especialmente las industrias siguientes: leche- a, quesería, fabricación del azúcar, de la cerveza, l alcohol, del vino, abonos químicos, panificación, olienda y las industrias de construcción.

Agricultura. — Consultas sobre cualquier labranza, cultivo y abono del suelo; selección de las plantas apro- piadas para las diversas tierras, combinación de mezclas de gramillas y tréboles adecuados para las diversas pra- deras y campos; análisis de tierras y abonos, análisis de semillas.

Zootecnia. — Inspección de establecimientos ganade- ros é informes sobre la organización y explotación mo- derna de la industria agro-pecuaria.

Consejos prácticos para la compra y la importación de reproductores, directivas para su cuidado y alimen- tación más aprovechable y racional,

Informes y exámenes de producción de las diversas especies de animales domésticos.

Demostraciones prácticas de la selección artificial para cada producción particular, fundación de registros gene- alógicos, dirección zootécnica.

Informes sobre la producción lechera, la composi- ción de la leche é influencia de los alimentos en el ren- dimiento cuantitativo y cualitativo.

Consejos prácticos para la alimentación y el engorde de los animales de carne.

Geología. — Informes sobre la constitución química, física y geológica del suelo, principalmente respecto á la agricultura; informes sobre el valor y aptitud de apli- cación industrial de rocas, piedras y minerales; explo- tación de vetas metalíferas y yacimientos carboníferos, exploración de fuentes y cepas hiróforas; informes sobre todas las cuestiones geológicas científicas y prácticas.

Maquinaria. — Se dan consultas sobre compra de nuevas máquinas, sobre los mejores métodos de trabajo mecánico, elaboración de llamados á licitación, control de licitaciones, control de contratos de compra, elabo- ración de proyectos, instalación de máquinas en estan- cias y explotaciones industriales agrícolas.

Zoología. — Determinación de insectos parásitos y deformidades de origen animal, indicación de los medios de destruir los animales que producen estas deformidades.

Horticultura. — Sobre instalación de cualquier explo- tación perteneciente á la materia, formación de almáci- gos y viveros, creación de jardines y montes frutales, instalación de viñedos, formación de chacras, formación de jardines y quintas; examinando los datos necesarios se traza un plan indicando la orientación y disposición de todas las plantaciones nombradas, sea para explota- ción comercial ó particular; determinación de las varie- dades más apropiadas á las condiciones físicas y químicas de los diversos terrenos, determinación de todos los trabajos de preparación de la tierra, plantación y cui- dados posteriores, especialmente la poda más apropiada á cada frutal.

Silvicultura. — Informes forestales sobre el valor de los bosques existentes, informes sobre la transforma- ción y replantación de cualquier terreno difícil de cul- tivar: dunas, arenales, vertientes, etc.; estudios de las especies á adaptar á cada terreno; confección de pla- nos para mejores repoblaciones de bosques; empleo de los instrumentos modernos para cultivar y cortar; esti- mación y cálculo de volúmenes leñosos. beneficio y división económica de madera y leña; organización de cuentas forestales, planos y mapas de la explotación y todo lo que es relativo al ramo, etc.

Tarifas. — Los trabajos que se realicen por orden

Digitized by Google

del Gobierno, así como todos aquellos de interés público y científico, se harán gratuitamente; mientras que los de particulares estarán sujetos á una tarifa especial. Los pedidos deben ser dirigidos á la Dirección, la cual los distribuirá según la índole de los mismos. Todos los pagos deben venir dirigidos á la Contaduría del Instituto, que lleva la contabilidad para todas sus secciones.

Conferencias. —Los profesores del Instituto pueden aceptar ofrecimientos de los centros progresistas del país para dar en ellos conferencias sobre tópicos agronómicos.

Doctor Joh. Schröder.

1 de Noviembre, 1911.

Nómina de los alumnos del Instituto

1.er año: Antonio M. Durán Rubio, Eduardo P. Facelli, Ernesto Meyer, Alberto Larroque, Ricardo Fuica Zerpa, José Algorta Camusso, Roberto Etcheverrito, Enrique Gil Salguero, Juan F. Castro, Francisco Astiazarán.

2.º año: Juan A. Mari, Conrado D. Camp, Julián Murguía, Leandro Gómez, E. Mendoza Garibay, Juan M. Pérez, Orosmán F. Yáñez, H. Montero Núñez, F. Secco Ellauri, Arturo Guarino, Juan M. Garmendia, Miguel H. Lezama, Gilberto Borrás, Aurelio Lacaze, Gustavo Spangenberg, Crisólogo Brotos, Norberto Borrás, M. Navarrete Meneses, Alejandro Larriera, R. Martínez Monegal, Carlos M. Silveira, José A. Puccio, A. Alves da Silva, Byron Silva, Ricardo Salgueiro, Héctor Buela, Jacinto V. Sosa, Pablo De-María, Edio Darriulat, Pascual de los Campos, Carlos Pini, Luis M. Migone, Alfredo C. Buxareo y Eduardo Llovet.

3.er año: Carlos Algorta Camusso, Arturo Abella, Wáshington Escudero Caprario, Carlos Dibarboure, Manuel Vázquez Ferreiro, José A. Marín Sánchez, Edmundo H. Parga, Manuel F. Mendizábal, Sócrates Rodríguez, Dante Argerio, Dionisio Garmendia y Romeo Bacigalupi.

4.º año: Próspero Irureta Goyena, Miguel Quinteros, Jaime Molíns, Rodolfo A. Sanz, Luis Schunk y Cesáreo Alonso Montaño.

5.º año: Carlos Praderi, Hipólito Gallinal, Roberto Sundberg, Jorge Mullín, Juan A. Alvarez Vignoli, Carlos M. Saralegui, Samuel Moreira Acosta, Joaquín D. Quintela, Felipe Ballefín, Arturo Montero Guarch, Alberto Goyena, Rafael Casaravilla é Hilario Urbina.

Digitized by Google

PROPIEDAD RAÍZ

(Propriété foncière)

Digitized by Google

Digitized by Google

Avaluación de la propiedad raiz

(Evaluation de la propriété foncière)

Sintetizamos en estas páginas y las siguientes, algunos de los datos más interesantes contenidos en un concienzudo y muy meritorio trabajo, realizado recientemente por la Dirección G. de Avaluaciones y Administración de los Bienes del Estado, sobre estimación y aforo de la propiedad territorial suburbana y rural, por departamentos y zonas, en los departamentos del Interior, tomando por base los promedios de las operaciones de venta en el período 1905-1910 y los arrendamientos de 1907 á 1910.

Dicho trabajo, que fué aprobado y mandado publicar por el Gobierno con fecha 12 de Octubre de 1910, pone bien de manifiesto la notable y creciente valorización de la propiedad raíz, al extremo de que, en algunas zonas de la República, se ha triplicado el valor de la tierra en los últimos años, como lo observa con exactitud el Director de la mencionada Oficina, don Senén Rodríguez.

Tomando por base los precios corrientes, la Dirección de Avaluaciones ha calculado en $ 712:847.000 el valor de las tierras suburbanas y rurales en los departamentos del Interior, y en $ 156:000.000 los terrenos urbanos y las construcciones de todas clases en los mismos departamentos, ó sea en conjunto $ 868:847.000.

En el departamento de Montevideo fué estimado, por la referida repartición, en $ 248:242.505 el valor de los inmuebles, para lo que se tomó por base el declarado por los propietarios para el pago de la contribución inmobiliaria con un aumento de un 40 °/₀, como consecuencia de la valorización experimentada por la propiedad territorial.

Agregando á esas dos cantidades unos 64:000.000 de pesos en que han sido avaluados los inmuebles del Estado y otros que no pagan impuesto, se obtiene como valor total de la propiedad raíz en la República, la suma de *1.101:089.515 pesos oro*.

Para mejor ilustrar este asunto, reproducimos en seguida, en su parte substancial, la nota con que la Dirección General de Avaluaciones elevó al Gobierno el trabajo de que se trata, intitulado «Proyecto de Contribución Inmobiliaria para los Departamentos del Litoral é Interior de la República».

He aquí la nota de referencia:

«La valorización de la propiedad, como podrá observar V. E. comparando los aforos que actualmente se establecen con los calculados en el año 1905, es notable. En los trabajos de avaluación realizados en aquel año, se tomaron por base las operaciones de venta efectuadas desde 1900 al 15 de Julio de 1905, cuyo período comprendía los años de 1900 á 1903, en los cuales la propiedad se mantenía estable, como en años anteriores, sintiéndose aumento de valorización recién en el año 1904, en el transcurso del cual la propiedad experimentó una suba mayor del 50 °/₀. Así, pues, para aquel trabajo se tomaron como base de cálculo 4 años malos, y uno, el de 1904 y parte del 1905, buenos. Desde aquel año hasta la fecha, la valorización ha continuado acentuándose notablemente, al extremo de que en algunas zonas de los Departamentos de Colonia, Cerro Largo, Canelones y otros, se ha operado un aumento tan sensible que ha triplicado el valor de la tierra, sólo en el transcurso de este último quinquenio, con la particularidad de que en dichas zonas son pocos los vendedores y muchos los licitadores que existen.

Las causas que, en opinión del que suscribe, han influído principalmente en el aumento del valor de la tierra son, además del firme progreso del país en general, la construcción de nuevas vías ferroviarias que cruzan hoy zonas riquísimas, antes desconocidas para las especulaciones comerciales, el refinamiento de las haciendas, la preferente atención que en algunas regiones se da á la agricultura y, por último, la fe siempre creciente en la estabilidad nacional.

Para llevar á cabo los trabajos de avaluación que acompañan al presente informe, se han efectuado inspecciones en todos los Departamentos, con el objeto de proceder á la clasificación parcial y á la ubicación sobre un mapa especial, de todos los campos á que se referían las operaciones de ventas y arrendamientos, que han servido como base para el cálculo de los aforos, y que han sido seleccionadas después de una revisión de más de ochenta mil inscripciones con que cuenta el Archivo de esta Dirección, correspondientes á este último quinquenio, que es el que se ha tomado para el estudio. En dichas inspecciones se consultó á Agrimensores, Escribanos Públicos, Inspecciones Técnicas, Administradores de Rentas, Jefes Políticos y Hacendados, que poseen exactos conocimientos sobre calidad de tierras, ubicación y precios corrientes en cada Departamento, y, de acuerdo con esas consultas, se procedió al deslinde de zonas, teniendo en cuenta para ello la clase de terreno, la calidad y la ubicación más ó menos favorable por su proximidad á las vías más importantes de comunicación y transporte.

Así también se marcó sobre el mapa, en el mismo paraje de su ubicación, con un número de orden, y se clasificó por la calidad de sus tierras y pastos, cada fracción vendida ó arrendada de las que sirven de base para el cálculo del promedio del valor de cada zona. En las planillas en que van anotados los antecedentes de ventas y arrendamientos, hay una casilla especial para el número de orden con que se señala la ubicación en el mapa del terreno que describen dichos antecedentes, diferenciándose los que se refieren á arrendamientos de los que significan ventas, en que los primeros están rodeados por un círculo.

Los promedios establecidos como aforo calculado para cada zona en que se han dividido los Departamentos, se obtuvieron de la manera siguiente: Se tomaron en conjunto todas las ventas desde 1905 á la fecha, ubicándolas dentro de la zona que debía aforarse, y, después de una revisión de antecedentes, se excluyeron todas aquellas operaciones que ofrecían dudas sobre la veracidad de la enajenación del bien de que trataban, así como también las clasificadas como particiones, pactos de retroventa, permutas, etc., en todas las cuales es imposible poder acertar con un promedio que se

Digitized by Google

aproxime al valor real corriente de las tierras á que se refieren. Seleccionadas así las cifras que debían servir de base para el cálculo, se deducía el promedio de ellas; el cual se establecía como aforo calculado, siempre que estuviera en armonía con los datos obtenidos sobre ubicación de la zona, calidad de terrenos, valor corriente y promedio de arrendamientos. En los casos, bastante frecuentes, en que dentro de la zona hubiera cifras que acusaran precios elevados de ventas efectuadas en los últimos años, y faltaran operaciones de precios reducidos efectuadas en años anteriores, se excluían las cifras más altas, con el fin de llegar á un justo término medio que estuviera de acuerdo con la importancia de la zona; y en otros casos, también muy frecuentes, en que no hubiera dentro de la zona datos suficientes para el cálculo, se procedió á su tasación por comparación con otras de mayor ó de menor importancia, guardando la gradación en el aforo según la diferencia de calidad que existiera entre ellas.

De la misma manera que con las ventas se procedió con las operaciones de arrendamientos, tomadas para la ratificación del cálculo del valor de la hectárea obtenido del promedio de ventas. Se tomaban los arrendamientos efectuados desde 1907 á la fecha y que estuvieran ubicados dentro de la zona cuyos cálculos debían examinarse, y, después de excluir las operaciones dudosas, se deducía el promedio del valor de la hectárea, teniendo en cuenta el arrendamiento anual que producen los campos y el interés del 5 %, que es el máximo que produce la propiedad rural; una vez hecha esta operación, se separaban las cifras que acusaran precios muy elevados en relación á la importancia de los terrenos en general de la zona, y se deducía su promedio, que, en todos los casos, como puede verse en el Cuadro de Comparación de Promedios que se adjunta, resultaba superior al de las ventas. En los cuadros « Cálculos de Promedios », se han puesto más notables aquellas cifras que se refieren á operaciones de ventas ó arrendamientos que no se tomaron para el cálculo del promedio del valor de la hectárea, por arrojar precios considerados muy altos.

Al efectuar la formación de las zonas, se chocó con la imposibilidad de poder encerrar dentro de límites naturales fracciones que comprendieran terrenos de una misma clase, pues en algunos Departamentos, como Rocha, Maldonado, Rivera, Tacuarembó y muchas regiones de los otros, hay una diversidad tan grande en la topografía, que, en extensiones reducidas, se pasa por terrenos de serranías, valles fértiles, esteros, bañados y arenales, clases éstas de terrenos que difieren notablemente de valor entre sí, y que hacen imposible una tasación en conjunto. Así, pues, en cada Departamento se formaron primero todas las zonas que fué posible, según las mayores extensiones de terrenos de una misma clase que hubiera, clasificándolas y aforándolas por separado, y las fracciones restantes se clasificaron también como zonas, pero estableciéndose varios aforos, según las diferentes clases de terrenos que encerraran. Por ejemplo: en la zona número 12 del Departamento de Rocha, se establece un aforo general para todos los terrenos aprovechables tanto para ganadería como para agricultura, y aforos especiales más bajos para las sierras, bañados, esterales y arenales que existen dentro de sus límites; de ese modo se fija el aforo de una manera más equitativa y se corta el inconveniente de la tramitación de reclamaciones ante el jurado avaluador, por exceso de aforo á terrenos que á veces no alcanzan á la cuarta parte del valor general de la zona. Los propietarios de campos en la zona antes mencionada, como en otras de análoga clasificación, podrán justificar fácilmente la clase á que pertenecen los suyos ante las Administraciones de Rentas, por medio de las Inspecciones técnicas regionales, ó de los Juzgados de Paz de sus respectivas secciones.

Al efectuar los cálculos para el aforo de las zonas en los Departamentos de Canelones, San José, Colonia y Maldonado, se tuvo en cuenta la subdivisión á que ha llegado ya la propiedad en ellos, y se procedió de acuerdo con los datos que presenta el cuadro demostrativo de la división de la propiedad territorial de la República que se adjunta, tomándose como base los terrenos mayores de 50 hectáreas que habían sido vendidos ó arrendados. En los demás Departamentos se tomaron las fracciones mayores de 200 hectáreas.

Con respecto al cálculo del valor de la hectárea, tanto en las ventas como en los arrendamientos, se han despreciado en gran parte las fracciones menores de una hectárea, por no influir esas unidades en el cálculo del promedio.

La división territorial, á los efectos de la Contribución Inmobiliaria, establecida en este proyecto, es la mayor á que se ha podido llegar después de un largo estudio, y si ella merece la aprobación de la Superioridad, en lo sucesivo, para perfeccionarse el plan de aplicación del impuesto, habría que emprender la tarea de la avaluación parcial de la propiedad, en cada zona establecida; trabajo éste indudablemente muy extenso y delicado, pero factible, y el cual sería de grandes resultados, en razón de que muchas propiedades no escaparían, como puede ocurrir hoy, á los efectos del impuesto. Para efectuar dicho trabajo, habría necesidad de designar peritos tasadores en los Departamentos, los cuales empadronarían todas las propiedades que comprende cada zona, contando para ello con la cooperación de las Jefaturas Políticas, Administraciones de Rentas, Juzgados de Paz, etc. La duración de este trabajo dependería de la cantidad de personal que se destinara para él, y podría dársele principio en 1912, destinando estos dos años á los extensos trabajos preliminares que esta operación requiere.

Actualmente la propiedad rural y suburbana de la República está dividida en 139 zonas, elevándose éstas á la cantidad de 242 en el presente proyecto, lo que importa un aumento de 103 zonas en total, como puede observarse en el Cuadro demostrativo que se adjunta.

Para que pueda servir de demostración elocuente del valor siempre en aumento de la propiedad rural, se agrega en el legajo respectivo de cada Departamento, una planilla de comparación de precios entre el promedio calculado y el valor actual.

Si se tomara por base el precio corriente, se obtendría como resultado que el valor de los terrenos suburbanos y rurales de los 18 Departamentos del litoral é interior de la República ascendería á la suma de $ 712:847.000. Agregando á dicha cantidad $ 156:000.000 —á que llegan aproximadamente todas las construcciones

Digitized by Google

urales y suburbanas, y las ciudades, villas y pueblos le dichos Departamentos, — tendremos como valor total le los bienes raíces en los 18 Departamentos, la suma le $ 868:847.000.

El Departamento de la Capital, tomando por base el mpuesto de Contribución actual con un aumento de n 40 %, que es la diferencia entre el precio estable-ido para los efectos del impuesto en los años anterio-res y el que han adquirido últimamente, resulta como valor corriente $ 248:242.505, á cuya cantidad hay que gregar $ 64:000.000, á que ascienden las propiedades iscales y otras que no pagan impuesto, todo lo cual da como valor total de la propiedad raíz de la Repú-blica la suma de $ 1.181:089.505 — *mil ciento ochenta y un millones, ochenta y nueve mil quinientos cinco pesos.*

Si se tomaran por base estos cálculos para los efec-tos del impuesto al 6 y medio por mil, tendríamos que la renta anual de Contribución Inmobiliaria sería supe-rior á $ 7:000.000, mientras que hoy no excede de $ 3:000.000. Estos datos son únicamente aproximados y no pueden tomarse por base para el cálculo del impuesto, por cuanto, como es notorio, no sólo existen muchos terrenos fiscales que no han sido denunciados por sus poseedores y que deberían pagar impuesto, sino que también existen grandes ocultaciones de áreas que, si fueran denunciadas, aumentarían indudablemente la renta. Otra de las causas de la inseguridad de estas cifras, es la deficiencia en los datos referentes á las superficies de los Departamentos.

Si se establece la regularización de los aforos en la forma propuesta, no sólo se operaría un aumento con-siderable en el producido de la Contribución, sino que también aumentaría notablemente el resultado del Im-puesto de Herencia, el cual llegaría quizás á duplicarse, puesto que dicho impuesto se liquida de acuerdo con los aforos fijados para los efectos de la Contribución Inmobiliaria, á cuya ley se acogen todas las sucesiones.

Las deficiencias en los datos acerca de la superficie de los Departamentos, ha tenido oportunidad de com-probarlas esta Oficina al hacer el Cuadro Demostrativo de la División de la Propiedad Rural de la República, que se menciona anteriormente, para el cual se toma-ron las áreas que arrojan las planillas de Contribución Inmobiliaria. Este Cuadro no sólo da una idea general de la división territorial, sino que también, al conside-rar las grandes cifras que acusan extensos latifundios, hace comprender que hay regiones donde es tan redu-cido el número de propietarios, que los terrenos de algunas zonas están poseídos por dos ó tres terrate-nientes.

Al finalizar este informe, creo de mi deber hacer no-tar especialmente que los aforos calculados son el re-sultado de los promedios de las operaciones de venta efectuadas durante cinco años, estudiados prolijamente y rectificados cuando era necesario, de acuerdo con los conocimientos adquiridos acerca del terreno y teniendo en cuenta siempre su importancia actual, no su ade-lanto futuro, por más próximo que se considerara éste; de este modo las cantidades de dichos aforos están, en la generalidad de los casos por lo menos, un 30 % más bajas del valor actual corriente, habiendo algunas zonas, las más pobres de todos los Departamentos, en las cua-les esta diferencia es mucho mayor. Fuera de esto, en Departamentos como el de Cerro Largo, donde la pro-piedad ha triplicado su valor sólo en dos años, desde la construcción de la vía férrea á la fecha, los aforos generales son reducidos; pues la mayor parte de las operaciones tomadas por base se referían á transaccio-nes efectuadas en los años anteriores, acusando como precio mayor $ 20 y $ 30 la hectárea, cuando hoy se ofrece más de $ 60 en zonas que no son de primera clase, y no hay quien quiera vender sus campos por ese precio.

El mismo fenómeno se ha operado parcialmente en otros Departamentos. Así, por ejemplo, en el Puerto de la Paloma, del Departamento de Rocha, donde se pro-pone en este proyecto la formación de una zona sub-urbana, los terrenos estaban aforados como arenales á razón de $ 0.50 la hectárea y actualmente se venden solares de 25 m. × 50 m. al precio de $ 500.

Las grandes desecaciones de extensas regiones de la-gunas y bañados que ejecuta la Empresa Andreoni y C.ª y la construcción del ferrocarril proyectado del Puerto de la Paloma al Cebollatí, influirán también poderosa-mente en el adelanto de esta región del país.

La Fábrica Nacional de Azúcar de Remolacha, esta-blecida en el Departamento de Maldonado, ha dado un gran impulso al adelanto de aquella zona, donde se de-dican hoy grandes extensiones á las plantaciones que proporcionan la sustancia prima para la fabricación mencionada. Por último, para sólo mencionar los acon-tecimientos más notables, la construcción de la vía fe-rroviaria á las minas de manganeso del Departamento de Tacuarembó, abrirán paso á la vida comercial á una de las regiones más extensas que hay en el país, cuyo rendimiento es hoy completamente exiguo.»

Recomendamos, por último, el estudio de los dos cua-dros que van á continuación, en los que hemos con-densado los datos de mayor importancia publicados por la Dirección General de Avaluaciones y á que venimos refiriéndonos.

Digitized by Google

Propiedad rural suburbana y rural por zonas en los departamentos del Interior (1910

(Propriété foncière suburbaine et rurale par zones dans les départ. de l'Intérieur)

Pesos (Piastres)

Aforo oficial, valor real y arrendamiento anual de las tierras por hectáreas

Evaluation officielle, valeur réelle et louage annuel des terres par hectare)

Abreviaturas: *act.*, actual: *proyect.*, proyectada; *p. h.*, por hectárea.

Zona	Aforo act.	Aforo proyect.	Valor p. h.	Arrendam. p. h.
1	2	3	4	5
Artigas				
I	6.5	23.0	27	2.42
II	6.5	25.5	28	1.30
III	6.5	26.0	30	1.32
IV	9.0	27.0	37	1.35
V	9.0	17.5	24	1.17
VI	6.5	24.0	29	1.31
VII	6.5	22.0	26	1.17
VIII	6.5	20.0	24	—
IX	6.5	17.0	20	1.25
X	6.5	19.0	23	1.14
XI	5.0	16.0	18	1.07
XII	4.5	21.0	24	1.21
XIII	5.0	15.0	16	—
XIV	6.5	18.0	22	—
XV	6.5	21.0	27	—
Canelones				
I	64.5	254.3	350	12.45
II	56.5	168.3	230	12.45
III	46.5	102.9	170	12.45
IV	41.0	85.5	120	12.45
V	33.7—40.5	78.7	110-140	12.45
VI	41.0	78.2	120	12.45
VII	46.0	104.3	110-140	12.45
VIII	27.5—33.5	73.7	100	12.45
IX	35.0	62.8	90	12.45
X	27.5	63.2	86	12.45
XI	27.5—33.5	58.9	70	12.45
Vías	51.5	227 0	250	12.45
Arens.	12.0	15.0	—	—
Cerro Largo				
I	9.5	27.0	42	1.35
II	9.5	24.0	36	1.25
III	9.5	26.5	42	1.52
IV	9.5	14.0	18	1.52
V	6.0 – 9.5	23.0	35	0.95
VI	5.0	20.0	35	1.40
VII	7.5	24.0	43	1.42
VIII	7.5	15.0	24	0.84
IX	7.5	21.0	30	1.39
X	7.5	14.5	23	1.07
XI	7.5	19.0	24	1.24
XII	6.0	13.5	18	—
XIII	6.0	12.0	15	0.73
XIV	6.0	7.0	12	0.97
A	14.0	40.0	60	—
Colonia				
I	86.5	200.0	300	—
II	34.0	69.0	100	3.11
III	29.0	67.5	95	3.56
IV	31.5	65.0	87	3.96
V	25.5	62.0	75	3.87
VI	21.0	61.5	70	3.55
VII	21.0	60.5	67	3.21
VIII	21.0	56.5	65	2.55
IX	21.0	49.5	61	2.62
A	36.5	120.0	130	2.62
Durazno				
I	17.0	37.0	65	1.89
II	20 0	42.5	70	2.11
III	17-17.5	33.5	60	1.63
IV	17.5	32.5	57	1.62
V	14.0	27.0	53	1.37
VI	10.5	24.0	50	1.35
VII	14.0	26.0	47	1.34
VIII	14.17	31.5	56	1.84
IX	17.0	34.0	61	1.98
X	17.0	40.0	69	2.31
XI	9.5	24.0	50	1.73
XII	24.0	70.0	95	—
Flores				
I	24.0	60.0	70	—
II	23.5	43.5	54	2.38
III	23.5	44.0	55	2.29
IV	23.0	45.0	57	1.89
V	19.5	45.5	58	2 33
VI	23.5	45.5	60	2.36
Florida				
I	29.5	52.5	80	2.60
II	25.5	45.5	75	2.66
III	24.0	44.5	74	2.31
IV	24.5	43.0	70	2.42
V	20.0	42.0	65	2.12
VI	18.0	35.0	54	1.85
VII	18.0	32.0	48	—
VIII	12.5	28.0	42	1.64
Maldonado				
I	14.0	34.5	60	1.73
II	21.0	43.5	70	2.30
III	21.0	30.0	55	—
IV	12.0	28.0	50	1.50
V	9.0	26.0	40	—
VI	9.0	25.0	37	1.31
VII	9.0	24.5	35	1.22
Minas				
I	21.5	52.0	80	2.66
II	15.0	37.0	50	2.69
III	15.0	23.5	20	—
IV	10.0	29.5	34	1.11
V	10.0	21.0	27	1.34
VI	10.0	24.0	31	1.27
VII	14.5	19.0	26	1.08
VIII	10.0	25.0	33	1.71
IX	10.0	12.0	18	—
X	10.0	23.0	29	1.49
XI	12.5	29.0	37	1.84
XII	12.5	35.0	40	1.89
XIII	12.5	21.5	34	1.65
XIV	11.0	34.0	43	1.33
XV	11.0	24.0	37	—
XVI	11.0	20.5	33	1.69
XVII	10.0	40.0	60	—
Paysandú				
I	13.5	36.5	55	1.89
II	15.0	30.0	42	1.98
III	8.5	28.0	34	—
IV	8.5	29.0	38	1.48
V	8.5	25.0	30	1.15
VI	11 0	27.0	32	1.51
VII	11.0	25.0	30	1.42
VIII	11.5	25.0	30	1.22
IX	11.5	24.5	29	1.24
X	12.0	28 0	37	1.53
XI	12.0	27.5	35	1.68
XII	11.5	25.0	30	—
XIII	12.5	26.0	31	1.50
XIV	13.5	33.0	45	—
Río Negro				
I	16.0	39.0	60	2.77
II	14.0	35.0	50	2.12
III	15.0	37.0	52	1.83
IV	13.6	36.0	51	—
V	10-13.5	27.0	35	1.78
VI	13.5	26.5	34	1.70
VII	13.5	26.0	32	1.50
VIII	14.0	25.0	31	1.75
IX	15.0	34.5	45	—
Rivera				
I	3.0	20.0	25	—
II	3.5	12.5	17	0.75
III	3.5-4.5	13.0	19	0.50
IV	3.0	14.5	21	—
V	3.0	12.5	17	1.0
VI	4.0	13.0	19	—
VII	4.5	14.0	20	—
VIII	4.5	14.5	22	0.83
IX	5.0	15.0	23	0.96
X	5.5	15.0	23	1.04
XI	8.0	16.0	25	0.87
XII	5.0	15.0	23	1.06
XIII	6.0	15.5	24	0.92
Rocha				
I	10.0	24.5	34	1.27
II	9.0	19.5	10-24	1.64
III	18.0	45.0	50	1.11
IV	10.0	45.0	52	2.78
V	10.0	28.5	15-35	—
VI	9.0	21.0	30	2.10
VII	10.0	14.0	18	—
VIII	10.0	18.0	10-20	0.49
IX	6.0	20.0	10-30	1.13
X	9.0	21.0	27	1.17
XI	10.0	25.5	32	1.18
XII	5.5	9.0	12	0.82
XIII	5.5	10.0	15	0.95
Salto				
I	13.0	28.0	32	1 22
II	13-15.5	32.5	40	1.38
III	13.0	25.5	30	1.49
IV	13.0	26.0	30	1.40
V	10.5	23.0	27	1.28
VI	10.5	21.0	26	1 24
VII	13.0	22.5	28	1.57
VIII	11-13.0	22.0	28	1.15
IX	10.5	20.5	24	1.20
X	8.0	16.0	21	1.04
XI	11.0	18.0	22	1.17
XII	8-11.0	19.0	24	1.08
XIII	8-11.0	20.0	25	1.27
XIV	40.0	60.0	80	—
San José				
I	36.0	11.0	160	4.74
II	37.5	71.5	110	3.64
III	31.5	61.0	90	—
IV	24.0	51.5	70	3.27
V	22.5	49.0	55	2.46
VI	25.5	53.5	65	2.76
VII	33.5	63.5	100	3.73
VIII	20 5	56.5	75	3.45
IX	28.0	67.0	90	3.04
X	36.0	72.0	120	3.56
XI	32.0	70.0	92	2.94
XII	36.0	72.0	90	3.76
XIII	28.0	40.0	45	—
XIV	13.5	30.0	35	1.59
XV	30.0	57.5	75	3.34
XVI	25.5	60.0	80	3.41
XVII	24.5	70.0	100	—
XVIII	24.0	55.0	70	—
Sub.	—	—	250	—
Soriano				
I	32.0	66.0	100	4.17
II	23.0	40.0	60	—
III	25.5	44.0	65	2.51
IV	20.0	51.0	70	2.65
V	22.5	50.0	68	2.42
VI	25.5-32	54.0	80	3.48
VII	20.0	46.5	75	3.28
VIII	20.23	47.5	76	2.31
IX	20.23	53.0	78	2.63
X	20.23	76.0	160	—
XI	32.5	70,0	140	3.46
XII	23.0	58.0	82	3.52
XIII	32.5	69.0	100	3.45
XIV	28.5	64.0	95	—
XV	28.5	50.0	76	—
XVI	28.5	63.0	90	3.29
XVII	18.5	37.0	45	1.84
XVIII	22.5	42.0	60	2.04
XIX	28.5	65.0	100	—
XX	—	30.0	45	—
Tacuarembó				
I	6.5	16.5	26	1.18
II	6.5	17.0	24	0.77
III	6.5	16 0	23	1.10
IV	6.0	13.0	18	0.76
V	8.0	20.0	25	—
VI	11.0	28.0	38	1.57
VII	11.0	32.0	45	1.63
VIII	12.5	32.0	50	1.88
IX	6.8	15.5	20	0.83
X	11.0	22.0	28	1.48
XI	8.0	14.5	20	1.16
XII	6.8	12.5	17	1.10
XIII	6.0	12.0	16	0.95
XIV	6.8	16.0	23	1 01
XV	8.0	15.0	22	—
XVI	11.0	23.0	27	1.10
XVII	8.0	16.5	24	1.17
XVIII	8.0	15.5	20	0.95
Treinta y Tres				
I	10.5	25.5	34	1.19
II	8.0	23.0	32	—
III	8.0	15.0	17	0.90
IV	6.5	16.0	18	1.09
V	7.0	10.5	14	0.89
VI	7.0	19.0	25	—
VII	6.5	16 5	22	0.92
VIII	5.0	18.5	23	1.28
IX	10.5	23.5	32	1.42
X	5.0	22.0	31	1.60
XI	10.5	22.5	32	1.12
XII	10.5	20.0	26	—
A	10.5	40.0	54	—

(1) El número de zonas es de 242.

Digitized by Google

Clasificación de la propiedad raiz suburbana y rural por superficie en los departamentos del Interior (1910)

(Classification de la propriété foncière suburbaine et rurale par superficie dans les départ. de l'Intérieur)

Propietarios y superficie de los inmuebles (Propriétaires et superficie des immeubles)

Propietarios y superficie de los inmuebles	Los 18 Departamentos	Artigas	Canelones	Cerro Largo	Colonia	Durazno	Flores	Florida	Maldonado	Minas	Paysandú	Río Negro	Rivera	Rocha	Salto	San José	Soriano	Tacuarembó	Tta. y Tres
1	2	3	4	5	6	7	8	9	10	11	12	13	14	15	16	17	18	19	20
Propietarios (Propriétaires																			
Propietarios . .	42914	872	5256	2498	3644	2462	1169	3557	2577	3979	1855	866	1374	2573	1586	2417	2003	2260	1786
— de 100 hect.	23649	241	4352	1071	2546	1076	526	2041	» 1503	2228	1053	321	449	1300	601	1624	1038	970	709
100 hect. y +.	19265	631	904	1427	1098	1386	643	1516	1074	1751	802	545	925	1453	985	793	965	1290	1077
Superficie de los inmuebles (Superficie des immeubles)																			
Hectáreas																			
En conjunto . .	16:957223	1:124200	432700	1:298326	612700	1:206700	484973	984000	434476	893300	1:402000	900578	882687	1:037500	1:440200	462662	857384	1:615600	887237
— de 100 hect. .	1:267523	6600	167000	40326	137700	84800	20373	70300	66476	35300	79700	8978	25087	162100	101000	64762	28984	135500	32537
100 hect. y +. .	15:689700	1:117600	265700	1:258000	475000	1:121900	464600	913700	368000	858000	1:322300	891600	857600	875400	1:339200	397900	828400	1:480100	854700
(1) 100	3665	41	352	184	353	202	95	348	320	423	79	45	121	327	89	207	149	150	181
200	4015	85	251	301	302	273	126	355	311	424	115	62	156	327	127	196	158	202	244
300	2298	47	101	166	125	172	81	221	139	257	77	53	99	190	99	89	114	147	121
400	1503	34	66	125	63	104	73	106	90	153	47	53	77	132	68	45	99	77	91
500	1301	33	39	121	47	131	43	105	50	123	51	38	90	71	78	41	80	87	77
600	824	24	21	51	48	75	31	63	49	72	34	17	43	66	51	24	37	67	51
700	747	33	9	51	36	65	35	47	24	47	38	17	49	61	53	31	46	61	44
800	534	39	13	40	13	52	17	33	13	30	17	22	28	48	44	22	27	48	28
900	468	22	12	36	16	46	13	25	12	35	20	8	26	36	31	22	33	50	25
1000	520	16	4	50	12	35	20	33	10	34	33	36	25	38	33	23	36	54	28
100	328	18	4	23	13	24	11	17	8	24	24	20	20	15	23	22	14	29	19
200	247	17	5	20	7	18	10	19	10	19	8	14	18	13	15	13	7	25	9
300	239	16	7	26	6	14	6	26	3	9	16	2	11	10	24	11	14	29	9
400	171	8	2	20	2	10	5	9	9	13	15	4	9	9	15	6	11	19	5
500	174	8	4	21	5	14	7	20	3	3	8	13	12	7	10	2	8	18	11
600	127	6	3	17	4	14	3	4	3	2	15	2	8	4	5	6	12	10	9
700	152	8	1	13	5	7	5	6	3	6	11	13	8	12	19	3	10	15	7
800	123	6	2	9	2	12	3	7	2	8	8	6	13	7	14	2	9	12	3
900	106	5	2	11	3	8	—	7	3	6	9	5	10	7	10	1	4	6	9
2000	163	13	—	7	6	11	9	12	2	8	12	11	13	3	15	3	8	18	12
100	106	9	2	7	—	6	2	8	2	10	6	3	5	6	10	—	6	17	7
200	93	7	1	7	2	4	11	2	1	5	7	3	7	3	6	1	9	12	5
300	70	4	—	8	1	5	2	2	1	5	6	2	1	5	8	1	4	3	12
400	72	8	—	7	4	8	1	2	—	2	10	4	2	3	5	2	5	5	4
500	51	3	—	3	—	2	2	3	—	—	5	5	5	2	6	1	4	7	3
600	54	6	—	5	—	4	3	1	3	4	4	1	4	3	6	3	2	4	1
700	55	8	—	4	2	1	1	5	—	1	6	1	5	5	6	1	5	1	3
800	49	5	—	4	2	5	—	2	—	2	6	2	3	3	3	—	5	2	5
900	37	3	1	6	—	1	1	3	—	4	2	3	2	1	2	—	—	6	2
3000	64	4	—	7	3	4	2	3	1	3	6	4	1	2	8	2	6	3	5
100	38	3	—	2	—	1	5	—	—	—	5	1	—	3	7	1	5	4	1
200	29	1	—	2	—	1	2	2	—	1	2	2	1	1	2	—	4	5	3
300	26	2	—	3	—	1	—	—	—	1	1	2	1	—	4	1	1	6	3
400	29	3	—	3	1	2	1	—	—	—	1	1	1	2	3	—	1	2	4
500	28	—	—	—	—	3	—	4	1	—	2	2	1	1	7	—	2	4	1
600	20	4	—	2	—	1	—	—	—	2	2	1	—	—	—	—	1	4	2
700	22	3	—	3	2	2	1	1	—	—	2	1	1	—	2	—	2	1	1
800	14	—	—	1	—	2	1	2	—	1	—	3	2	—	1	1	—	1	—
900	20	—	—	2	—	2	3	—	—	—	—	2	2	2	2	—	1	3	1
4000	61	11	1	4	2	4	—	—	—	—	8	3	2	5	5	—	4	6	4
100	25	4	—	2	—	1	—	—	—	—	1	4	1	1	4	—	—	6	—
200	15	2	—	3	1	2	—	1	—	—	1	—	1	1	3	2	—	—	—
300	17	2	—	3	—	—	—	—	—	—	3	2	3	—	—	1	1	3	—
400	11	1	—	1	—	—	—	1	—	1	1	—	—	2	1	—	1	2	—
500	19	2	1	1	—	2	1	—	—	—	3	3	3	—	1	—	—	1	1
600	21	—	—	3	1	1	—	—	—	—	5	3	2	—	1	—	2	2	1
700	20	1	—	—	—	1	—	1	—	2	1	2	2	2	2	—	—	3	3
800	14	3	—	1	1	—	2	1	—	1	1	1	—	—	—	—	1	1	1
900	9	1	—	1	—	—	1	—	—	—	-	1	—	—	2	—	—	2	1
5000	18	1	—	3	1	—	1	—	—	—	4	—	1	—	—	—	2	3	1
100	15	2	—	1	—	1	—	2	—	—	1	1	1	—	3	—	1	1	1
200	14	1	—	5	—	1	1	—	—	—	1	2	—	—	2	1	—	1	—

(1) Donde dice 100 (hectáreas) debe entenderse de 100 á 199; y así sucesivamente, de los guarismos, que expresan la superficie de los demás inmuebles.

Digitized by Google

Clasificación de la propiedad raíz suburbana y rural por superficie en los departamentos del Interior (1910)

Propietarios y superficie de los inmuebles	Los 18 Departamentos	Artigas	Canelones	Cerro Largo	Colonia	Durazno	Flores	Florida	Maldonado	Minas	Paysandú	Río Negro	Rivera	Rocha	Salto	San José	Soriano	Tacuarembó	Tta. y Tres
1	2	3	4	5	6	7	8	9	10	11	12	13	14	15	16	17	18	19	20
Superficie de los inmuebles																			
Hectáreas:																			
5300	16	2	—	1	—	1	—	—	—	1	2	1	2	—	5	—	—	1	—
400	12	—	—	1	—	1	—	—	—	2	1	2	1	—	1	—	—	2	1
500	13	2	—	—	—	1	—	—	—	—	6	—	—	—	2	—	—	1	1
600	12	1	—	2	—	1	—	—	—	—	2	1	—	—	2	—	—	2	1
700	11	—	—	—	—	1	—	—	1	—	1	2	1	1	1	—	—	3	—
800	16	4	—	1	—	1	—	1	—	1	1	—	2	2	1	—	—	1	1
900	16	1	—	1	—	—	—	—	—	—	1	2	6	—	2	1	1	1	—
6000	12	—	—	1	—	2	1	—	—	—	3	2	2	—	—	—	—	1	—
100	5	1	—	—	—	—	—	—	—	—	—	—	1	—	1	—	—	1	1
200	7	2	—	—	—	1	—	—	—	—	2	1	—	—	1	—	—	—	—
300	9	2	—	1	—	2	1	—	—	—	—	—	1	—	1	—	—	1	—
400	4	1	—	—	—	1	—	—	—	—	—	—	—	—	1	—	—	1	—
500	10	—	—	1	—	1	1	—	—	—	1	4	—	—	—	—	1	1	—
600	8	1	—	—	—	1	—	—	—	—	1	—	1	1	1	—	—	1	1
700	7	—	—	—	—	—	—	—	—	—	2	—	—	—	4	—	—	—	1
800	7	—	—	1	—	1	—	—	—	—	—	2	—	—	2	—	—	1	—
900	4	—	—	—	—	—	—	—	—	—	1	—	1	—	—	—	—	—	2
7000	9	—	—	1	1	—	1	—	—	—	1	1	—	1	—	—	1	2	—
100	7	1	—	—	—	1	—	—	—	—	—	1	1	2	1	—	—	—	—
200	6	—	—	—	—	1	1	—	—	—	2	—	—	—	—	—	2	—	—
300	10	1	—	—	—	—	—	—	—	—	—	2	—	2	1	—	—	3	1
400	3	1	—	—	—	—	—	—	—	—	1	—	—	—	—	—	—	1	—
500	5	—	—	1	—	—	—	1	—	—	—	—	1	—	—	—	1	1	—
600	1	—	—	—	—	—	—	—	—	—	—	—	—	—	1	—	—	—	—
700	4	1	—	1	—	—	—	1	—	—	—	1	—	—	—	—	—	—	—
800	8	2	—	2	1	—	—	—	—	—	1	—	2	—	—	—	—	—	—
900	5	1	—	1	—	—	—	—	—	—	1	—	—	1	1	—	—	—	—
8000	9	1	—	—	—	—	—	—	—	—	1	1	—	—	1	—	—	4	1
100	7	1	—	1	—	—	—	—	—	—	2	—	1	—	1	—	—	1	—
200	8	2	—	—	—	—	—	—	—	—	4	1	1	—	—	—	—	—	—
300	2	1	—	—	—	—	—	—	—	—	—	—	—	—	—	—	—	—	—
400	1	—	—	—	—	—	—	—	—	—	—	—	—	—	1	—	—	—	—
500	8	1	—	2	—	—	—	—	—	—	4	—	—	—	1	—	—	—	—
600	3	—	—	—	2	—	—	—	—	—	—	—	—	—	1	—	—	—	1
700	3	1	—	—	—	—	—	—	—	1	—	1	—	—	—	—	—	—	—
800	2	—	—	—	—	—	—	—	—	—	1	—	—	1	—	—	—	—	—
900	5	1	—	—	—	1	—	—	—	—	1	—	—	—	—	—	—	—	1
9000	4	1	—	—	1	1	—	—	—	—	—	—	—	—	1	—	—	—	1
100	1	—	—	—	1	—	—	—	—	—	—	—	—	—	—	—	—	—	—
200	5	1	—	—	—	—	—	—	—	—	—	—	3	—	—	—	1	—	—
300	1	—	—	—	—	—	—	—	—	—	1	—	—	—	—	—	—	—	—
500	4	—	—	1	—	—	—	—	—	—	1	—	1	—	—	—	—	1	—
600	2	—	—	1	—	—	—	—	—	—	—	—	—	—	—	—	—	—	—
700	5	2	—	1	—	—	—	—	—	—	—	1	—	—	1	1	—	—	—
800	5	—	—	2	—	—	—	1	—	—	—	—	—	—	—	—	—	—	—
900	2	—	—	—	—	—	—	—	—	1	—	1	—	—	2	—	—	—	—
10000	5	—	—	—	—	2	—	—	—	—	—	—	—	—	—	—	1	1	—
100	5	—	—	1	—	—	—	—	—	—	3	1	—	—	1	—	—	—	—
200	1	—	—	—	—	—	—	—	—	—	1	—	—	—	—	—	—	—	—
300	3	—	—	1	—	1	—	—	—	—	—	—	—	—	—	—	—	—	1
400	4	—	—	2	—	1	—	—	—	—	—	1	—	—	—	—	—	—	—
500	1	—	—	—	—	—	—	—	—	—	—	1	—	—	—	—	—	—	—
600	2	1	—	—	—	—	—	—	—	—	—	—	—	—	—	—	—	1	—
700	2	—	—	—	—	—	—	1	—	—	—	—	—	1	—	—	—	—	—
800	3	—	—	—	—	1	—	—	—	—	—	—	—	—	—	—	—	1	1
900	1	—	—	—	—	1	—	—	—	—	—	—	—	—	—	—	—	—	—
11000	2	—	—	—	—	—	—	1	—	—	—	—	—	—	—	—	—	—	—
200	1	—	—	—	—	—	—	1	—	—	—	—	—	—	1	—	—	—	—
300	3	1	—	—	—	—	—	—	—	—	—	1	—	—	—	—	—	1	—
400	1	—	—	—	—	1	—	—	—	—	—	—	—	—	—	—	—	—	—
500	1	—	—	—	—	—	—	—	—	—	1	—	—	—	—	—	—	—	—
600	3	—	—	—	—	1	—	—	—	—	2	—	—	—	—	—	—	—	—
700	2	1	—	—	—	—	—	—	—	—	1	—	—	—	—	—	—	—	—
800	1	—	—	—	—	—	—	—	—	—	—	—	—	—	1	—	—	—	—
900	1	—	—	1	—	—	—	—	—	—	—	—	—	—	—	—	—	—	—

Digitized by Google

Clasificación de la propiedad raiz suburbana y rural por superficie en los departamentos del Interior (1910)

Superficie de los inmuebles	Departamentos	Artigas	Canelones	Cerro Largo	Colonia	Durazno	Flores	Florida	Maldonado	Minas	Paysandú	Río Negro	Rivera	Rocha	Salto	San José	Soriano	Tacuarembó	Tta y Tres
1	2	3	4	5	6	7	8	9	10	11	12	13	14	15	16	17	18	19	20
						Superficie de los inmuebles													
Hectáreas:																			
12.00	4	1	—	—	—	1	—	—	—	—	—	—	—	—	1	—	—	—	1
300	3	—	—	1	1	—	—	—	—	—	—	—	—	—	1	—	—	1	—
500	3	1	—	—	—	—	—	—	—	—	—	—	—	1	—	—	1	—	—
800	3	—	—	—	—	1	—	—	—	—	—	—	—	2	—	—	—	—	—
900	2	—	—	—	—	—	—	—	—	—	—	1	—	—	1	—	—	—	—
13000	2	—	—	—	—	—	—	—	—	—	—	—	—	—	—	—	2	—	—
100	1	—	—	—	—	—	—	—	—	—	—	—	—	—	—	—	—	1	—
200	2	—	—	—	—	—	—	—	—	—	1	—	—	—	—	—	—	1	—
500	1	1	—	—	—	—	—	—	—	—	—	—	—	—	—	—	—	—	—
600	3	—	—	—	—	—	—	1	—	1	—	—	—	—	—	—	—	1	—
700	2	—	—	—	—	—	—	—	—	—	1	—	—	1	—	—	—	—	—
900	2	—	—	—	—	—	1	—	—	—	—	—	1	—	—	—	—	—	—
14400	2	—	—	—	—	—	—	—	—	—	—	—	—	—	1	—	—	1	—
500	1	—	—	—	—	—	—	—	—	—	—	—	—	1	—	—	—	—	—
600	1	—	—	1	—	—	—	—	—	—	—	—	—	—	—	—	—	—	—
700	1	—	—	—	—	—	—	—	—	—	—	—	—	—	1	—	—	—	—
900	1	—	—	—	—	—	—	—	—	—	—	—	—	—	1	—	—	—	—
15000	3	—	—	—	—	—	—	—	—	—	1	—	—	—	—	—	—	1	1
400	1	—	—	—	—	—	—	—	—	—	—	—	—	—	—	—	—	—	1
700	1	—	—	—	—	—	—	—	—	1	—	—	—	—	—	—	—	—	—
900	1	—	—	—	—	—	—	—	—	—	—	—	—	—	—	—	—	—	1
16200	3	1	—	—	—	—	—	—	—	—	—	1	—	—	—	—	1	—	—
300	1	—	—	—	—	—	—	—	—	1	—	—	—	—	—	—	—	—	—
400	1	—	—	—	—	—	—	—	—	—	—	1	—	—	—		—	—	—
600	1	—	—	—	—	—	—	—	—	—	—	1	—	—	—	—	—	—	—
800	1	—	—	—	—	—	—	—	—	—	—	—	—	—	—	—	1	—	—
900	2	—	—	—	—	1	—	—	—	1	—	—	—	—	—	—	—	—	—
17400	1	—	—	—	—	—	—	—	—	—	—	—	—	—	—	—	—	1	—
700	1	—	—	—	—	—	—	—	—	—	—	—	—	—	—	—	—	1	—
18000	1	—	—	—	—	—	—	—	—	—	—	1	—	—	—	—	—	—	—
200	1	—	—	—	—	—	—	—	—	—	1	—	—	—	—	—	—	—	—
300	1	—	—	—	—	—	—	—	—	—	—	—	—	—	—	—	—	1	—
19600	1	—	—	—	—	—	—	—	—	—	1	—	—	—	—	—	—	—	—
800	1	1	—	—	—	—	—	—	—	—	—	—	—	—	—	—	—	—	—
20000	1	1	—	—	—	—	—	—	—	—	—	—	—	—	—	—	—	—	—
100	1	—	—	—	—	—	—	—	—	—	1	—	—	—	—	—	—	—	—
500	1	—	—	—	—	—	—	—	—	—	—	1	—	—	—	—	—	—	—
21900	2	1	—	—	—	—	—	—	—	—	—	—	—	—	1	—	—	—	—
22700	1	—	—	—	—	—	—	—	—	—	1	—	—	—	—	—	—	—	—
23700	1	—	—	—	—	—	—	—	—	—	—	1	—	—	—	—	—	—	—
800	1	—	—	—	—	—	—	—	—	—	—	—	—	—	1	—	—	—	—
24000	1	—	—	—	—	—	—	—	—	—	—	—	—	—	—	—	1	—	—
100	2	1	—	—	—	—	—	1	—	—	—	—	—	—	—	—	—	—	—
25200	2	—	—	—	—	—	—	—	—	—	1	—	—	—	1	—	—	—	—
26300	1	—	—	—	—	1	—	—	—	—	—	—	—	—	—	—	—	—	—
28300	1	—	—	—	—	—	—	—	—	—	—	1	—	—	—	—	—	—	—
30500	1	—	—	—	—	—	—	—	—	—	1	—	—	—	—	—	—	—	—
31200	1	—	—	—	—	—	—	1	—	—	—	—	—	—	—	—	—	—	—
33200	1	—	—	—	—	—	—	—	—	—	1	—	—	—	—	—	—	—	—
34600	1	1	—	—	—	—	—	—	—	—	—	—	—	—	—	—	—	—	—
36800	1	—	—	—	—	—	—	—	—	—	—	—	—	—	1	—	—	—	—
41600	1	—	—	—	—	—	—	1	—	—	1	—	—	—	—	—	—	—	—
65300	1	—	—	—	—	—	—	—	—	—	—	—	—	—	—	—	—	1	—

Digitized by Google

Digitized by Google

Digitized by Google

Digitized by Google

Digitized by Google

Digitized by Google

Digitized by Google

ALF Collections Vault
3 0000 144 540 089

Digitized by Google